Ministério do Meio Ambiente
Instituto Brasileiro do Meio Ambiente e dos Recursos Naturais Renováveis
CADASTROS TÉCNICOS FEDERAIS
CERTIFICADO DE REGULARIDADE - CR

Registro n.º	Data da consulta:	CR emitido em:	CR válido até:
5618737	06/05/2025	06/05/2025	06/08/2025

Dados básicos:

CNPJ : [redacted]
Razão Social : HUX METALURGIA LTDA
Nome fantasia : -
Data de abertura : 15/03/2007

Endereço:

logradouro: RUA ABRAMO JOAO MAZOCHI
N.º: 396 Complemento: PAVILHÃO C-1
Bairro: PIONEIRO Município: CAXIAS DO SUL
CEP: 95042-010 UF: RS

Cadastro Técnico Federal de Atividades Potencialmente Poluidoras e Utilizadoras de Recursos Ambientais – CTF/APP

Código	Descrição
4-1	Fabricação de máquinas, aparelhos, peças, utensílios e acessórios com e sem tratamento térmico ou de superfície
5-3	Fabricação de aparelhos elétricos e eletrodomésticos

Conforme dados disponíveis na presente data, CERTIFICA-SE que a pessoa jurídica está em conformidade com as obrigações cadastrais e de prestação de informações ambientais sobre as atividades desenvolvidas sob controle e fiscalização do Ibama, por meio do CTF/APP.

O Certificado de Regularidade emitido pelo CTF/APP não desobriga a pessoa inscrita de obter licenças, autorizações, permissões, concessões, alvarás e demais documentos exigíveis por instituições federais, estaduais, distritais ou municipais para o exercício de suas atividades

O Certificado de Regularidade emitido pelo CTF/APP não habilita o transporte e produtos e subprodutos florestais e faunísticos.

Chave de autenticação	GXZVD9LZABU2DJZW

ESTADO DE SANTA CATARINA
SECRETARIA DE ESTADO DA FAZENDA

CERTIDÃO NEGATIVA DE DÉBITOS ESTADUAIS

Nome (razão social): **B10 LICITA LTDA**
CNPJ/CPF: [redacted]

Ressalvando o direito da Fazenda Estadual de inscrever e cobrar as dívidas que vierem a ser apuradas, é certificado que não constam, na presente data, pendências em nome do contribuinte acima identificado, relativas aos tributos, dívida ativa e demais débitos administrados pela Secretaria de Estado da Fazenda.

Dispositivo Legal:	**Lei nº 3938/66, Art. 154**
Número da certidão:	[redacted]
Data de emissão:	**22/03/2025 21:07:26**
Validade (Lei nº 3938/66, Art. 158):	**18/09/2025**

A autenticidade desta certidão deverá ser confirmada na página da Secretaria de Estado da Fazenda na Internet, no endereço: http://www.sef.sc.gov.br

Este documento foi assinado digitalmente
Impresso em: 26/03/2025 09:04:31

Assinado por SECRETARIA DE ESTADO DA FAZENDA [redacted] Data/Hora: 26/03/2025

PODER JUDICIÁRIO
TRIBUNAL DE JUSTIÇA
de Santa Catarina

CERTIDÃO RECUPERAçãO JUDICIAL, EXTRAJUDICIAL E FALêNCIA Nº: 4229385
Comarcas e Turmas Recursais (Primeiro Grau)

CERTIFICAMOS, na forma da lei, que, consultando os sistemas processuais, **NÃO CONSTAM** em tramitação nas comarcas do Estado de Santa Catarina **AÇÕES FALIMENTARES EM GERAL** contra:

NOME: B10 LICITA LTDA
Raiz do CNPJ: [redacted]
País endereço da sede : BRASIL
Estado endereço da sede : SANTA CATARINA
Município endereço da sede : PALHOCA
Endereço da sede : Rua Olimpio Santana Martins, 209 , Centro, Palhoça-SC, CEP 88131220

Certidão emitida às 16:46 de 28/04/2025.

a) Os dados que serviram de parâmetro para a realização da busca e para expedição desta certidão são de responsabilidade do(a) solicitante, inexistindo qualquer conexão com a Receita Federal ou outra instituição pública para autenticação das informações prestadas, competindo ao(à) interessado(a) ou destinatário(a) sua conferência.

b) Certidão expedida gratuitamente, nos termos da Resolução CNJ n. 121/2010 e Resolução Conjunta GP/CGJ n. 6/2023.

A confirmação de autenticidade desta certidão estará disponível pelo prazo de 90 dias, contados da emissão do documento, no endereço https://certidoes.tjsc.jus.br/download - Solicitado por: Geraldine Garcia - CPF: ***.272.949-** gov.br Ouro

MINISTÉRIO DA FAZENDA
Secretaria da Receita Federal do Brasil
Procuradoria-Geral da Fazenda Nacional

CERTIDÃO POSITIVA COM EFEITOS DE NEGATIVA DE DÉBITOS RELATIVOS AOS TRIBUTOS FEDERAIS E À DÍVIDA ATIVA DA UNIÃO

Nome: B10 LICITA LTDA
CNPJ: [redacted]

Ressalvado o direito de a Fazenda Nacional cobrar e inscrever quaisquer dívidas de responsabilidade do sujeito passivo acima identificado que vierem a ser apuradas, é certificado que:

1. constam débitos administrados pela Secretaria da Receita Federal do Brasil (RFB) com exigibilidade suspensa nos termos do art. 151 da Lei nº 5.172, de 25 de outubro de 1966 - Código Tributário Nacional (CTN), ou objeto de decisão judicial que determina sua desconsideração para fins de certificação da regularidade fiscal, ou ainda não vencidos; e

2. não constam inscrições em Dívida Ativa da União (DAU) na Procuradoria-Geral da Fazenda Nacional (PGFN).

Conforme disposto nos arts. 205 e 206 do CTN, este documento tem os mesmos efeitos da certidão negativa.

Esta certidão é válida para o estabelecimento matriz e suas filiais e, no caso de ente federativo, para todos os órgãos e fundos públicos da administração direta a ele vinculados. Refere-se à situação do sujeito passivo no âmbito da RFB e da PGFN e abrange inclusive as contribuições sociais previstas nas alíneas 'a' a 'd' do parágrafo único do art. 11 da Lei nº 8.212, de 24 de julho de 1991.

A aceitação desta certidão está condicionada à verificação de sua autenticidade na Internet, nos endereços <http://rfb.gov.br> ou <http://www.pgfn.gov.br>.

Certidão emitida gratuitamente com base na Portaria Conjunta RFB/PGFN nº 1.751, de 2/10/2014.
Emitida às 09:34:12 do dia 11/12/2024 <hora e data de Brasília>.
Válida até 09/06/2025.
Código de controle da certidão: [redacted]
Qualquer rasura ou emenda invalidará este documento.

Voltar Imprimir

CAIXA
CAIXA ECONÔMICA FEDERAL

Certificado de Regularidade do FGTS - CRF

Inscrição: [redacted]
Razão Social: BEM10 COMERCIO E SERVICOS EIRELI ME
Endereço: RUA NATIVA / PRAIA DO SONHO / PALHOCA / SC / 88139-130

A Caixa Econômica Federal, no uso da atribuição que lhe confere o Art. 7, da Lei 8.036, de 11 de maio de 1990, certifica que, nesta data, a empresa acima identificada encontra-se em situação regular perante o Fundo de Garantia do Tempo de Servico - FGTS.

O presente Certificado não servirá de prova contra cobrança de quaisquer débitos referentes a contribuições e/ou encargos devidos, decorrentes das obrigações com o FGTS.

Validade:03/05/2025 a 01/06/2025

Certificação Número: 2025050301582990113078

Informação obtida em 05/05/2025 12:45:05

A utilização deste Certificado para os fins previstos em Lei esta condicionada a verificação de autenticidade no site da Caixa: **www.caixa.gov.br**

MUNICÍPIO DE PALHOÇA
ESTADO SANTA CATARINA
SECRETARIA MUNICIPAL DE FINANÇAS

CERTIDÃO NEGATIVA DE DÉBITOS 68052/2025

Contribuinte

Nome/Razão:	**3907260 - B10 LICITA EIRELI**		
CNPJ/CPF:	[redacted]		
Endereço:	RUA OLIMPIO SANTANA MARTINS, 209		
Complemento:			
Bairro:	CENTRO	CEP:	88.131-220
Cidade:	Palhoça	Estado:	Santa Catarina

Finalidade

Certidão de Débito - Contribuinte

Certifico, para os devidos fins, que INEXISTEM DÉBITOS referentes a Tributos Municipais, inscritos ou não em Dívida Ativa, em nome do contribuinte acima citado, até a presente data.

Reserva-se o direito da Fazenda Municipal cobrar dívidas posteriormente apuradas mesmo as referentes a períodos compreendidos nesta CERTIDÃO.

A aceitação da presente certidão está condicionada à verificação de sua validade na internet no endereço eletrônico do município, ou no setor tributário da Prefeitura Municipal.

Observação: Esta Certidão é válida somente para o contribuinte acima citado.

Válida por 32 dias a partir da data de emissão.

Palhoça - SC, 08 de maio de 2025

PODER JUDICIÁRIO
JUSTIÇA DO TRABALHO

CERTIDÃO NEGATIVA DE DÉBITOS TRABALHISTAS

Nome: B10 LICITA LTDA (MATRIZ E FILIAIS)
CNPJ: [redacted]
Certidão nº: [redacted]
Expedição: 11/12/2024, às 09:37:42
Validade: 09/06/2025 - 180 (cento e oitenta) dias, contados da data de sua expedição.

Certifica-se que **B10 LICITA LTDA (MATRIZ E FILIAIS)**, inscrito(a) no CNPJ sob o nº [redacted], **NÃO CONSTA** como inadimplente no Banco Nacional de Devedores Trabalhistas.
Certidão emitida com base nos arts. 642-A e 883-A da Consolidação das Leis do Trabalho, acrescentados pelas Leis ns.° 12.440/2011 e 13.467/2017, e no Ato 01/2022 da CGJT, de 21 de janeiro de 2022.
Os dados constantes desta Certidão são de responsabilidade dos Tribunais do Trabalho.
No caso de pessoa jurídica, a Certidão atesta a empresa em relação a todos os seus estabelecimentos, agências ou filiais.
A aceitação desta certidão condiciona-se à verificação de sua autenticidade no portal do Tribunal Superior do Trabalho na Internet (http://www.tst.jus.br).
Certidão emitida gratuitamente.

INFORMAÇÃO IMPORTANTE
Do Banco Nacional de Devedores Trabalhistas constam os dados necessários à identificação das pessoas naturais e jurídicas inadimplentes perante a Justiça do Trabalho quanto às obrigações estabelecidas em sentença condenatória transitada em julgado ou em acordos judiciais trabalhistas, inclusive no concernente aos recolhimentos previdenciários, a honorários, a custas, a emolumentos ou a recolhimentos determinados em lei; ou decorrentes de execução de acordos firmados perante o Ministério Público do Trabalho, Comissão de Conciliação Prévia ou demais títulos que, por disposição legal, contiver força executiva.

CONTROLADORIA-GERAL DA UNIÃO

Certidão Negativa Correcional - Entes Privados (ePAD, CGU-PJ, CEIS, CNEP e CEPIM)

Consultado: **B10 LICITA LTDA**

CPF/CNPJ: [redacted]

Certifica-se que, em consulta aos sistemas ePAD e CGU-PJ e aos cadastros CEIS, CNEP e CEPIM, mantidos pela Corregedoria-Geral da União, **NÃO CONSTAM** registros de penalidades vigentes ou de procedimentos acusatórios em andamento, relativos ao CPF/CNPJ consultado.

Destaca-se que, nos termos da legislação vigente, os referidos cadastros consolidam informações prestadas pelos entes públicos, de todos os Poderes e esferas de governo.

Os Sistemas ePAD e CGU-PJ consolidam os dados sobre o andamento dos processos administrativos de responsabilização de entes privados no Poder Executivo Federal.

O Cadastro Nacional de Empresas Inidôneas e Suspensas (CEIS) apresenta a relação de empresas e pessoas físicas que sofreram sanções que implicaram a restrição de participar de licitações ou de celebrar contratos com a Administração Pública.

O Cadastro Nacional de Empresas Punidas (CNEP) apresenta a relação de empresas que sofreram quaisquer das punições previstas na Lei nº 12.846/2013 (Lei Anticorrupção).

O Cadastro de Entidades Privadas sem Fins Lucrativos Impedidas (CEPIM) apresenta a relação de entidades privadas sem fins lucrativos que estão impedidas de celebrar novos convênios, contratos de repasse ou termos de parceria com a Administração Pública Federal, em função de irregularidades não resolvidas em convênios, contratos de repasse ou termos de parceria firmados anteriormente.

Certidão emitida às 13:16:28 do dia 14/05/2025 , com validade até o dia 13/06/2025.

Link para consulta da verificação da certidão https://certidoes.cgu.gov.br/

Código de controle da certidão: 0tWn2uOeaBmGb2YCd5BN

Qualquer rasura ou emenda invalidará este documento.

CONTROLADORIA-GERAL DA UNIÃO

Certidão Negativa Correcional - Entes Privados (ePAD, CGU-PJ, CEIS, CNEP e CEPIM)

Consultado: **GERALDINE GARCIA**

CPF/CNPJ[redacted]

Certifica-se que, em consulta aos sistemas ePAD e CGU-PJ e aos cadastros CEIS, CNEP e CEPIM, mantidos pela Corregedoria-Geral da União, **NÃO CONSTAM** registros de penalidades vigentes ou de procedimentos acusatórios em andamento, relativos ao CPF/CNPJ consultado.

Destaca-se que, nos termos da legislação vigente, os referidos cadastros consolidam informações prestadas pelos entes públicos, de todos os Poderes e esferas de governo.

Os Sistemas ePAD e CGU-PJ consolidam os dados sobre o andamento dos processos administrativos de responsabilização de entes privados no Poder Executivo Federal.

O Cadastro Nacional de Empresas Inidôneas e Suspensas (CEIS) apresenta a relação de empresas e pessoas físicas que sofreram sanções que implicaram a restrição de participar de licitações ou de celebrar contratos com a Administração Pública.

O Cadastro Nacional de Empresas Punidas (CNEP) apresenta a relação de empresas que sofreram quaisquer das punições previstas na Lei nº 12.846/2013 (Lei Anticorrupção).

O Cadastro de Entidades Privadas sem Fins Lucrativos Impedidas (CEPIM) apresenta a relação de entidades privadas sem fins lucrativos que estão impedidas de celebrar novos convênios, contratos de repasse ou termos de parceria com a Administração Pública Federal, em função de irregularidades não resolvidas em convênios, contratos de repasse ou termos de parceria firmados anteriormente.

Certidão emitida às 13:16:57 do dia 14/05/2025 , com validade até o dia 13/06/2025.

Link para consulta da verificação da certidão https://certidoes.cgu.gov.br/

Código de controle da certidão: 0QLk1dO8ow9lfj3DlF1p

Qualquer rasura ou emenda invalidará este documento.

Certidão Negativa

Certifico que nesta data (14/05/2025 às 13:09) NÃO CONSTA no Cadastro Nacional de Condenações Cíveis por Ato de Improbidade Administrativa e Inelegibilidade registros de condenação com trânsito em julgado ou sanção ativa quanto ao CNPJ nº [redacted].

A condenação por atos de improbidade administrativa não implica automático e necessário reconhecimento da inelegibilidade do condenado.
Para consultas sobre inelegibilidade acesse portal do TSE em http://divulgacandcontas.tse.jus.br/

Esta certidão é expedida gratuitamente. Sua autenticidade pode ser por meio do número de controle 6824.C032.343F.2962 no seguinte endereço: https://www.cnj.jus.br/improbidade_adm/autenticar_certidao.php

Certidão Negativa

Certifico que nesta data (14/05/2025 às 13:09) NÃO CONSTA no Cadastro Nacional de Condenações Cíveis por Ato de Improbidade Administrativa e Inelegibilidade registros de condenação com trânsito em julgado ou sanção ativa quanto ao CPF nº [redacted]

A condenação por atos de improbidade administrativa não implica automático e necessário reconhecimento da inelegibilidade do condenado.
Para consultas sobre inelegibilidade acesse portal do TSE em http://divulgacandcontas.tse.jus.br/

Esta certidão é expedida gratuitamente. Sua autenticidade pode ser por meio do número de controle 6824.C040.7145.D976 no seguinte endereço: https://www.cnj.jus.br/improbidade_adm/autenticar_certidao.php

TRIBUNAL DE CONTAS DA UNIÃO

Consulta Consolidada de Pessoa Jurídica

Este relatório tem por objetivo apresentar os resultados consolidados de consultas eletrônicas realizadas diretamente nos bancos de dados dos respectivos cadastros. A responsabilidade pela veracidade do resultado da consulta é do Órgão gestor de cada cadastro consultado. A informação relativa à razão social da Pessoa Jurídica é extraída do Cadastro Nacional da Pessoa Jurídica, mantido pela Receita Federal do Brasil.

Consulta realizada em: 14/05/2025 13:12:46

Informações da Pessoa Jurídica:

Razão Social: **BEM10 COMERCIO E SERVICOS EIRELI**
CNPJ: [redacted]

Resultados da Consulta Eletrônica:

Órgão Gestor: **TCU**
Cadastro: **Licitantes Inidôneos**
Resultado da consulta: **Nada Consta**

Para acessar a certidão original no portal do órgão gestor, clique AQUI.

Órgão Gestor: **CNJ**
Cadastro: **CNIA - Cadastro Nacional de Condenações Cíveis por Ato de Improbidade Administrativa e Inelegibilidade**
Resultado da consulta: **Nada Consta**

Para acessar a certidão original no portal do órgão gestor, clique AQUI.

Órgão Gestor: **Portal da Transparência**
Cadastro: **Cadastro Nacional de Empresas Inidôneas e Suspensas**
Resultado da consulta: **Nada Consta**

Para acessar a certidão original no portal do órgão gestor, clique AQUI.

Órgão Gestor: **Portal da Transparência**
Cadastro: **CNEP - Cadastro Nacional de Empresas Punidas**
Resultado da consulta: **Nada Consta**

Para acessar a certidão original no portal do órgão gestor, clique AQUI.

Obs: A consulta consolidada de pessoa jurídica visa atender aos princípios de simplificação e racionalização de serviços públicos digitais. Fundamento legal: Lei nº 12.965, de 23 de abril de 2014, Lei nº 13.460, de 26 de junho de 2017, Lei nº 13.726, de 8 de outubro de 2018, Decreto nº 8.638 de 15, de janeiro de 2016.

REPÚBLICA FEDERATIVA DO BRASIL
MINISTÉRIO DOS TRANSPORTES
SECRETARIA NACIONAL DE TRÂNSITO

CARTEIRA NACIONAL DE HABILITAÇÃO / DRIVER LICENSE / PERMISO DE CONDUCCIÓN

VÁLIDA EM TODO O TERRITÓRIO NACIONAL [redacted]

2 e 1 NOME E SOBRENOME: GERALDINE [redacted]

1ª HABILITAÇÃO: 10/11/2014

3 DATA, LOCAL E UF DE NASCIMENTO: [redacted]

4a DATA EMISSÃO: 06/03/2024

4b VALIDADE: 04/03/2034

ACC: [redacted]

D

4c DOC IDENTIDADE / ÓRG EMISSOR / UF: [redacted]

4d CPF: [redacted]

5 Nº REGISTRO: [redacted]

9 CAT HAB: B

NACIONALIDADE: BRASILEIRO

FILIAÇÃO: GILSON [redacted]

HELOISA [redacted]

[redacted]

7 ASSINATURA DO PORTADOR

9	10	11	12
ACC			
A			
A1			
B		04/03/2034	
B1			
C			
C1			

9	10	11	12
D			
D1			
BE			
CE			
C1E			
DE			
D1E			

12 OBSERVAÇÕES

[redacted]

ASSINADO DIGITALMENTE
DEPARTAMENTO ESTADUAL DE TRÂNSITO

[redacted]

LOCAL: FLORIANOPOLIS, SC

SANTA CATARINA

2 e 1. Nome e Sobrenome / Name and Surname / Nombre y Apellidos – Primeira Habilitação / First Driver License / Primera Licencia de Conducir – 3. Data e Local de Nascimento / Date and Place of Birth DD/MM/YYYY / Fecha y Lugar de Nacimiento – 4a. Data de Emissão / Issuing Date DD/MM/YYYY / Fecha de Emisión – 4b. Data de Validade / Expiration Date DD/MM/YYYY / Valido Hasta – ACC – 4c. Documento Identidade - Órgão emissor / Identity Document - Issuing Authority / Documento de Identificación – Autoridad Expedidora – 4d. CPF – 5. Número de registro da CNH / Driver License Number / Número de Permiso de Conducir – 9. Categoria de Veículos da Carteira de Habilitação / Driver license Class / Categoría de Permisos de Conducir – Nacionalidade / Nationality / Nacionalidad – Filiação / Filiation / Filiación – 12. Observações / Observations / Observaciones - Local / Place / Lugar

I<BRA062266054<010<<<<<<<<<<<<
9603312F3403048BRA<<<<<<<<<<<0
GERALDINE<<GARCIA<<<<<<<<<<<<<

QR-CODE

[redacted]

Documento assinado com certificado digital em conformidade com a Medida Provisória nº 2200-2/2001. Sua validade poderá ser confirmada por meio do programa Assinador Serpro.

As orientações para instalar o Assinador Serpro e realizar a validação do documento digital estão disponíveis em: https://www.serpro.gov.br/assinador-digital.

SERPRO / SENATRAN

REPÚBLICA FEDERATIVA DO BRASIL

CADASTRO NACIONAL DA PESSOA JURÍDICA

NÚMERO DE INSCRIÇÃO	COMPROVANTE DE INSCRIÇÃO E DE SITUAÇÃO CADASTRAL	DATA DE ABERTURA
[redacted] **MATRIZ**		**14/03/2016**

NOME EMPRESARIAL
B10 LICITA LTDA

TÍTULO DO ESTABELECIMENTO (NOME DE FANTASIA)
B10 LICITA

PORTE
EPP

CÓDIGO E DESCRIÇÃO DA ATIVIDADE ECONÔMICA PRINCIPAL
46.65-6-00 - Comércio atacadista de máquinas e equipamentos para uso comercial; partes e peças

CÓDIGO E DESCRIÇÃO DAS ATIVIDADES ECONÔMICAS SECUNDÁRIAS
14.13-4-02 - Confecção, sob medida, de roupas profissionais
41.20-4-00 - Construção de edifícios
46.61-3-00 - Comércio atacadista de máquinas, aparelhos e equipamentos para uso agropecuário; partes e peças
46.62-1-00 - Comércio atacadista de máquinas, equipamentos para terraplenagem, mineração e construção; partes e peças
46.63-0-00 - Comércio atacadista de Máquinas e equipamentos para uso industrial; partes e peças
46.69-9-99 - Comércio atacadista de outras máquinas e equipamentos não especificados anteriormente; partes e peças
47.42-3-00 - Comércio varejista de material elétrico
47.44-0-01 - Comércio varejista de ferragens e ferramentas
47.44-0-99 - Comércio varejista de materiais de construção em geral
47.51-2-01 - Comércio varejista especializado de equipamentos e suprimentos de informática
47.52-1-00 - Comércio varejista especializado de equipamentos de telefonia e comunicação
47.53-9-00 - Comércio varejista especializado de eletrodomésticos e equipamentos de áudio e vídeo
47.55-5-03 - Comercio varejista de artigos de cama, mesa e banho
47.59-8-99 - Comércio varejista de outros artigos de uso pessoal e doméstico não especificados anteriormente
47.61-0-01 - Comércio varejista de livros
47.63-6-02 - Comércio varejista de artigos esportivos
47.82-2-01 - Comércio varejista de calçados

CÓDIGO E DESCRIÇÃO DA NATUREZA JURÍDICA
206-2 - Sociedade Empresária Limitada

LOGRADOURO	NÚMERO	COMPLEMENTO
R OLIMPIO SANTANA MARTINS	**209**	********

CEP	BAIRRO/DISTRITO	MUNICÍPIO	UF
88.131-220	**CENTRO**	**PALHOCA**	**SC**

ENDEREÇO ELETRÔNICO	TELEFONE
BEM10COMERCIO@GMAIL.COM	**(48) 3374-4043/ (48) 9157-9997**

ENTE FEDERATIVO RESPONSÁVEL (EFR)
*****

SITUAÇÃO CADASTRAL	DATA DA SITUAÇÃO CADASTRAL
ATIVA	**14/03/2016**

MOTIVO DE SITUAÇÃO CADASTRAL

SITUAÇÃO ESPECIAL	DATA DA SITUAÇÃO ESPECIAL
********	********

Aprovado pela Instrução Normativa RFB nº 2.119, de 06 de dezembro de 2022.

Emitido no dia **15/04/2025** às **08:16:46** (data e hora de Brasília). Página: **1/1**

Data da consulta: 06/05/2025 11:15:42

Identificação do Contribuinte - CNPJ Matriz

CNPJ: [redacted]

A opção pelo Simples Nacional e/ou SIMEI abrange todos os estabelecimentos da empresa

Nome Empresarial: **B10 LICITA LTDA**

Situação Atual

Situação no Simples Nacional: **Optante pelo Simples Nacional desde 01/01/2024**

Situação no SIMEI: **NÃO enquadrado no SIMEI**

+ Mais informações

Voltar Gerar PDF

CRCSC
CONSELHO REGIONAL DE CONTABILIDADE
DE SANTA CATARINA

CONSELHO REGIONAL DE CONTABILIDADE DO ESTADO DE SANTA CATARINA
CERTIDÃO NEGATIVA DE DÉBITOS PROFISSIONAL

O CONSELHO REGIONAL DE CONTABILIDADE DO ESTADO DE SANTA CATARINA certifica que o(a) profissional identificado(a) no presente documento encontra-se em dia com seus débitos perante o CRC.

IDENTIFICAÇÃO DO REGISTRO

NOME..... : DOUGLAS [redacted]
REGISTRO..... : SC-032342/O-4
CATEGORIA..... : CONTADOR
CPF..... : [redacted]

A presente CERTIDÃO não quita nem invalida quaisquer débitos ou infrações que posteriormente, venham a ser apurados pelo CRCSC contra o referido registro.

A falsificação deste documento constitui-se em crime previsto no Código Penal Brasileiro, sujeitando o autor à respectiva ação penal.

Emissão: FLORIANÓPOLIS, 27/02/2025 as 14:59:21.
Válido até: 28/05/2025.
Código de Controle: 655968.

Para verificar a autenticidade deste documento consulte o site do CRCSC.

Sistema de Cadastramento Unificado de Fornecedores - SICAF

Certificado de Registro Cadastral - CRC

(Emissão conforme art. 17 da Instrução Normativa nª 03, de 26 abril de 2018)

CNPJ: [redacted]

Razão Social: **B10 LICITA LTDA**

Atividade Econômica Principal:

4665-6/00 - COMÉRCIO ATACADISTA DE MÁQUINAS E EQUIPAMENTOS PARA USO COMERCIAL; PARTES E PEÇAS

Endereço:

RUA OLIMPIO SANTANA MARTINS, 209 - CENTRO - 88.131-220 - Palhoça / Santa Catarina

Observações:

A veracidade das informações poderá ser verificada no endereço https://comprasnet.gov.br.
Este certificado não substitui os documentos exigidos em lei.

B10 LICITA LTDA
CNPJ [redacted]
Rua Olímpio Santana Martins, nº209, Centro – Palhoça/SC
CEP 88131-220
Tel: (48) 3374-4043
bem10comercio@gmail.com

DECLARAÇÃO UNIFICADA

PREGÃO ELETRÔNICO N° 90014/2024
COMANDO DO EXERCITO
3º BATALHÃO DE INFANTARIA DE SELVA

A empresa B10 LICITA LTDA, inscrita no CNPJ nº [redacted] localizada na Rua Olímpio Santana Martins, Nº 209, Centro, Palhoça-SC, CEP 88.131-220, por intermédio de sua representante legal a Senhora Geraldine Garcia, portadora da Carteira de Identidade nº 6011948 SSP/SC e do CPF nº 107.272.949-03, **DECLARA,** para fins de participação no referido certame, também qualificado acima e em conformidade com as disposições legais aplicáveis, sob as penalidades previstas em lei, que:

C**umpre o disposto no inciso XXXIII do art. 7º da Constituição Federal,** que não mantemos em nosso quadro de pessoal menores de 18 (dezoito) anos em horário noturno de trabalho ou serviços perigosos ou insalubres, não mantendo ainda, em qualquer trabalho, menores de 16 (dezesseis) anos e menores de 14 (quatorze) anos a não ser na condição de aprendiz (art. 68, VI da Lei 14.133/21)

Cumpre plenamente os requisitos exigidos para a habilitação na licitação e que não está impedida de participar de licitações e de contratar com a Administração Pública em razão de penalidades, nem de fatos impeditivos de sua habilitação, e declara estar ciente que responderá pela veracidade das informações prestadas, na forma da lei (art. 63, I, da Lei 14.133/21) e da obrigatoriedade de declarar ocorrências posteriores.

Tomou conhecimento de todas as informações e das condições para o cumprimento das obrigações objeto do certame (art. 67, VI da Lei 14.133/21), e concorda com as condições contidas no Edital e seus anexos.

Em conformidade com o art. 299 do Código Penal Brasileiro, **a proposta apresentada foi elaborada de maneira independente** e o conteúdo da proposta não foi, no todo ou em parte, direta ou indiretamente, informado, discutido ou recebido de qualquer outro participante potencial ou de fato do referido Pregão, por qualquer meio ou por qualquer pessoa; que não tentou, por qualquer meio ou por qualquer pessoa, influir na decisão de qualquer outro participante potencial ou de fato do referido Pregão quanto a participar ou não da referida licitação; que o conteúdo da proposta apresentada para participar do referido Pregão não foi, no todo ou em parte, direta ou indiretamente, informado, discutido ou recebido de qualquer integrante órgão licitador, antes da abertura oficial das propostas

Cumpre as exigências de reserva de cargos para pessoa com deficiência e para reabilitado da Previdência Social, previstas em lei e em outras normas específicas, quando aplicável (art. 63, IV da Lei 14.133/21).

Não mantem vínculo de natureza técnica, comercial, econômica, financeira, trabalhista ou civil com dirigente do órgão ou entidade contratante ou com agente público que desempenhe função na licitação ou atue na fiscalização ou na gestão do contrato, ou que deles seja cônjuge, companheiro ou parente em linha reta, colateral ou por afinidade, até o terceiro grau (art. 14, IV da Lei 14.133/21).

Que está enquadrada como **EMPRESA DE PEQUENO PORTE** e, nesta condição, declaramos que no ano-calendário do corrente ano, não celebramos contratos cujo valores somados extrapolam a receita bruta máxima admitida para fins de enquadramento como empresa de pequeno porte, nos termos constantes no art. 4°, §2° da Lei ° 14.133/2021. E e cumpre os requisitos estabelecidos no artigo 3º da Lei Complementar nº 123, de 14 de dezembro de 2006 e que não está sujeita a quaisquer dos impedimentos do Parágrafo 4º deste artigo, estando apta a usufruir do tratamento favorecido estabelecido nos artigos 42 a 49 da citada Lei.

Atende aos requisitos de habilitação, e que responderá pela veracidade das informações prestadas, na forma da lei. E que a proposta apresentada está em conformidade com as exigências editalícias.

Que a proposta compreende a integralidade dos custos para atendimento dos direitos trabalhistas assegurados na Constituição Federal, nas leis trabalhistas, nas normas infralegais, nas convenções coletivas de trabalho e nos termos de ajustamento de conduta vigentes na data de entrega das propostas (art. 63, §1° da Lei 14.133/21). E não possui, em sua cadeia produtiva, empregados executando trabalho degradante ou forçado, observando o disposto nos incisos III e IV do art. 1º e no inciso III do art. 5º da Constituição Federal.

Ser de nossa responsabilidade a fidelidade e legitimidade das informações e documentos apresentados digitalmente no sistema eletrônico, estando ciente de que a falsidade de qualquer documento ou a inverdade nele contida ficará sujeita às sanções administrativas e judiciais cabíveis.

[redacted]

B10 LICITA LTDA
CNPJ [redacted]
Rua Olímpio Santana Martins, nº209, Centro – Palhoça/SC
CEP 88131-220
Tel: (48) 3374-4043
bem10comercio@gmail.com

Por ser expressão da verdade, firmamos a presente.

Palhoça/SC, 26 de Maio de 2025.

[redacted]

B10 LICITA LTDA
CNPJ [redacted]
GERALDINE [redacted]
CPF [redacted]
RG [redacted]

B10 LICITA LTDA
CNPJ [redacted]
Rua Olímpio Santana Martins, nº209, Centro – Palhoça/SC
CEP 88131-220
Tel: (48) 3374-4043
bem10comercio@gmail.com

DECLARAÇÃO DE CONHECIMENTO

PREGÃO ELETRÔNICO N° 90014/2024
COMANDO DO EXERCITO
3º BATALHÃO DE INFANTARIA DE SELVA

A empresa B10 LICITA LTDA, inscrita no CNPJ nº [redacted] localizada na Rua Olímpio Santana Martins, Nº 209, Centro, Palhoça-SC, CEP 88.131-220, por intermédio de sua representante legal a Senhora Geraldine [redacted] portadora da Carteira de Identidade nº [redacted] e do CPF nº [redacted] **DECLARA,** que tomou conhecimento de todas as informações e das condições locais para o cumprimento das obrigações objeto da contratação, assumindo total responsabilidade por este fato e informando que não utilizará para quaisquer questionamentos futuros que ensejem avenças técnicas ou financeiras..

Palhoça/SC, 26 de Maio de 2025.

[redacted]

B10 LICITA LTDA
CNPJ [redacted]
GERALDINE [redacted]
CPF [redacted]
RG [redacted]

Presidência da República
Secretaria da Micro e Pequena Empresa
Secretaria de Racionalização e Simplificação
Departamento de Registro Empresarial e Integração
JUNTA COMERCIAL DO ESTADO DE SANTA CATARINA

http://assinador.pscs.com.br/assinadorweb/autenticacao?chave1=4aWjxY3M0C9lsuqiO-V6Nw9ydxtZVjM0PIj6HwXoPKY
ASSINADO DIGITALMENTE POR: 10727294903-GERALDINE GARCIA

DECLARAÇÃO DE REENQUADRAMENTO DE ME PARA EPP

A empresa B10 LICITA EIRELI registrado na Junta Comercial em 14/03/2016, NIRE: 42600208553, CNPJ: [redacted], estabelecida na(o) RUA OLIMPIO SANTANA MARTINS, 209 , CENTRO, PALHOCA, SC, CEP 88.131-220, requer a Vossa Senhoria o arquivamento do presente instrumento e declara, sob as penas da lei, que se reenquadra da condição de MICROEMPRESA PARA EMPRESA DE PEQUENO PORTE, nos termos da Lei Complementar nº 123, de 14/12/2006.

Código do ato: 307
Descrição do Ato: Reenquadramento de MICROEMPRESA COMO EMPRESA DE PEQUENO PORTE

PALHOÇA, 17 de maio de 2022.

[redacted]

_____
GERALDINE[redacted]

Para uso exclusivo da Junta Comercial

DEFERIDO EM ____/____/_____	Etiqueta de registro

Requerimento: 81200000860306

JUCESC
Junta Comercial do Estado de
SANTA CATARINA

225238004

TERMO DE AUTENTICACAO

NOME DA EMPRESA	**B10 LICITA EIRELI**
PROTOCOLO	**225238004 - 17/05/2022**
ATO	**307 - REENQUADRAMENTO DE MICROEMPRESA COMO EMPRESA DE PEQUENO PORTE**
EVENTO	**307 - REENQUADRAMENTO DE MICROEMPRESA COMO EMPRESA DE PEQUENO PORTE**

MATRIZ

NIRE [redacted]
CNPJ [redacted]
CERTIFICO O REGISTRO EM 17/05/2022
SOB N: 20225238004

REPRESENTANTES QUE ASSINARAM DIGITALMENTE

Cpf: [redacted] GERALDINE [redacted] - Assinado em 17/05/2022 às 15:15:47

Junta Comercial do Estado de Santa Catarina 17/05/2022
Certifico o Registro em 17/05/2022 Data dos Efeitos 17/05/2022
Arquivamento 20225238004 Protocolo 225238004 de 17/05/2022 NIRE [redacted]
Nome da empresa B10 LICITA EIRELI
Este documento pode ser verificado em http://regin.jucesc.sc.gov.br/autenticacaoDocumentos/autenticacao.aspx
Chancela 319292734320426
Esta cópia foi autenticada digitalmente e assinada em 17/05/2022Blasco Borges Barcellos - Secretário-geral em exercício

ESTADO DE SANTA CATARINA SECRETARIA DE ESTADO DA FAZENDA DIRETORIA DE ADMINISTRAÇÃO TRIBUTÁRIA SISTEMA DE ADMINISTRAÇÃO TRIBUTÁRIA		DATA/HORA ATUAL INSCRIÇÃO ESTADUAL CPF/CNPJ USUÁRIO	09/04/2025 13:18:32 257905197 24375213000166 05395964932

FICHA DO CONTRIBUINTE

DADOS DO CONTRIBUINTE

Inscrição Estadual:	[redacted]	**CPF/CNPJ:**	[redacted]
Nome Empresarial:	B10 LICITA LTDA		
Nome Fantasia:	B10 LICITA		
Município/UF:	82333 - PALHOÇA / SC	**Unidade Regional:**	20011 - USEFI DE FLORIANOPOLIS
Tipo de Contribuinte:	1 - COMERCIANTE		
Tipo de inscrição:	1 - ESTABELECIMENTO PRINCIPAL		
Situação Cadastral:	1 - ATIVO	**Data da situação cadastral:**	15/03/2016
Natureza Jurídica:	2062 - SOCIEDADE EMPRESÁRIA LIMITADA		
Eventos:			

DADOS FISCAIS

Nire:	42600208553	**Capital Social:**	180.000,00
Data da constituição:	14/03/2016	**Enquadramento fiscal:**	EPP
Data de cadastramento:	14/03/2016	**Regime de apuração do ICMS:**	SIMPLES NACIONAL
Data do início da atividade com ICMS:	15/03/2016	**Optante do Simples Nacional na RFB:**	SIM
Data da última atualização cadastral:	18/02/2025 12:23:23, por SAT00088 - REDESIM		
Área utilizada:	70,00 METRO QUADRADO (M2)		
Apuração consolidada desde:			
Auxiliares/Adjuntos:	2 - ESCRITÓRIO ADMINISTRATIVO		
Forma de Atuação:	1 - ESTABELECIMENTO FIXO (LOJA, FÁBRICA, ESCRITÓRIO)		
Situação Especial:			

INFORMAÇÕES RELACIONADAS A DECLARAÇÕES

Regularidade ou prazo adicional para pagamento: [Acessar Consulta Regularidade]

INFORMAÇÕES SOBRE DOCUMENTOS ELETRÔNICOS

- Credenciado a Emitir Nota Fiscal Eletrônica - NFe a partir de 12/04/2016

INFORMAÇÕES SOBRE ESCRITURAÇÃO FISCAL DIGITAL (EFD)

Contribuinte não credenciado a enviar Escrituração Fiscal Digital - EFD.

INFORMAÇÕES SOBRE DOMICÍLIO TRIBUTÁRIO ELETRÔNICO DO CONTRIBUINTE (DTEC)

Contribuinte (IE 25.790.519-7) credenciado no DTEC a partir de 15/03/2023.
Profissional da Contabilidade (CPF 053.959.649-32) credenciado no DTEC a partir de 25/07/2022.
Nenhum membro do QSA credenciado no DTEC.

ATIVIDADES ECONÔMICAS (CNAES)

CNAE	Descrição	Qualificação
46.65-6-00	Comércio atacadista de máquinas e equipamentos para uso comercial; partes e peças	Principal
14.13-4-02	Confecção, sob medida, de roupas profissionais	Secundária
41.20-4-00	Construção de edifícios	Secundária
46.61-3-00	Comércio atacadista de máquinas, aparelhos e equipamentos para uso agropecuário; partes e peças	Secundária
46.62-1-00	Comércio atacadista de máquinas, equipamentos para terraplenagem, mineração e construção; partes e peças	Secundária
46.63-0-00	Comércio atacadista de máquinas e equipamentos para uso industrial; partes e peças	Secundária
46.69-9-99	Comércio atacadista de outras máquinas e equipamentos não especificados anteriormente; partes e peças	Secundária
47.42-3-00	Comércio varejista de material elétrico	Secundária
47.44-0-01	Comércio varejista de ferragens e ferramentas	Secundária
47.44-0-99	Comércio varejista de materiais de construção em geral	Secundária
47.51-2-01	Comércio varejista especializado de equipamentos e suprimentos de informática	Secundária
47.52-1-00	Comércio varejista especializado de equipamentos de telefonia e comunicação	Secundária
47.53-9-00	Comércio varejista especializado de eletrodomésticos e equipamentos de áudio e vídeo	Secundária
47.55-5-03	Comércio varejista de artigos de cama, mesa e banho	Secundária
47.59-8-99	Comércio varejista de outros artigos de uso pessoal e doméstico não especificados anteriormente	Secundária
47.61-0-01	Comércio varejista de livros	Secundária
47.63-6-02	Comércio varejista de artigos esportivos	Secundária
47.82-2-01	Comércio varejista de calçados	Secundária

ENDEREÇOS

Endereço do Estabelecimento			
Endereço:	RUA OLIMPIO SANTANA MARTINS		
Número:	209	**Complemento:**	
Referência:		**Bairro:**	CENTRO
Quadra:		**Lote:**	
CEP:	88131-220	**Município/UF:**	PALHOÇA/SC
Caixa Postal:		**CEP Caixa Postal:**	
Telefone:	48 33744043	**FAX:**	
E-Mail:	douglas[redacted]	**Web Site:**	
Endereço de Correspondência			
Endereço:	RUA OLIMPIO SANTANA MARTINS		
Número:	209	**Complemento:**	
Referência:		**Bairro:**	CENTRO
Quadra:		**Lote:**	
CEP:	88131-220	**Município/UF:**	PALHOÇA/SC
Caixa Postal:		**CEP Caixa Postal:**	
Telefone:	48 33744043	**FAX:**	
E-Mail:	douglas[redacted]	**Web Site:**	

DADOS DO PROFISSIONAL DA CONTABILIDADE (CONTABILISTA)

Nome:	DOUGLAS[redacted]		
CPF:	[redacted]	**CRC:**	1SC032342O4
Data do ingresso:	25/07/2017		
Guarda de documentos:	3 - NO CONTABILISTA		
Endereço:	RUA VITORIA MARIA VIEIRA		
Número:	116	**Complemento:**	EUGENIO CONTABILIDAD
Referência:		**Bairro:**	ALTO ARIRIU
Quadra:		**Lote:**	
CEP:	88135-726	**Município/UF:**	PALHOÇA/SC
Caixa Postal:		**CEP Caixa Postal:**	
Telefone:	48 30934514	**FAX:**	
E-Mail:	douglas[redacted]	**Web Site:**	

QUADRO SOCIETÁRIO (SÓCIOS/ADMINISTRADORES/TITULARES)

Dados Gerais

Sócio	**Nome:**	GERALDINE[redacted]		
	CPF/CNPJ:	[redacted]		
	Relação:	Sócio		
	Qualificação:	Sócio Administrador		
	Data do ingresso:	10/12/2022	**Data da saída:**	
	Endereço:	RUA CARLOS WEINGARTNER		
	Número:	121	**Complemento:**	APT 301
	Referência:		**Bairro:**	CENTRO
	Quadra:		**Lote:**	
	CEP:	88131-440	**Município/UF:**	PALHOÇA/SC
	Caixa Postal:		**CEP Caixa Postal:**	
	Telefone:	48 91579997	**FAX:**	
	E-Mail:	douglas[redacted]	**Web Site:**	

INFORMAÇÕES ADICIONAIS

Grupo Especialista:	GRAF Florianópolis				
Franqueadores:					
Franqueados:					
Integradores:					
Integrados:					
Condição de Uso:	9999 - Sem Valor	**Data Início:**		**Data Fim:**	
Tipo de Registro:	9999 - Não tem valor	**Número do Registro:**			
Locatários, Arrendatários, Parceiros, Comodatários e Nu-proprietários:					

Imprimir

Certificado de Conformidade

Certificate of Conformity

Certificado/*Certificate*
UL-BR 24.0141

Revisão / Review
00

Emissão / *Issue*
01 de abril de 2024 /
April 01, 2024

Validade / *Expiration*
31 de março de 2028 /
March 31, 2028

Reconhecer que o Solicitante / *Acknowledge that the Certificate Holder*

Hux Metalurgia Ltda

avaliou o produto / *has had*

FORNO ELÉTRICO COMERCIAL COMBINADO / *COMMERCIAL ELECTRIC OVEN*

ao qual atende aos requisitos do Programa de Certificação ou Portaria / *evaluated and meets the requirements of the Certification Program or Decree*

Portaria INMETRO nº267, de 22 de junho de 2021 | *INMETRO Ordinance nº 267 as of June 22, 2021*

e pode ostentar o Selo de Identificação da Conformidade do Sistema Brasileiro de Avaliação da Conformidade (SBAC) sobre o(s) produto(s) relacionado(s) neste certificado.
and can display the Conformity Identification Seal of the Brazilian Conformity Assessment System (SBAC) on the product(s) listed in this certificate.

Rafael Parada
Program [redacted]

[redacted]

UL do Brasil Certificações, organismo acreditado pela Coordenação Geral de Acreditação do INMETRO – CGCRE, segundo o registro Nº OCP-0029. /
UL do Brasil Certificações, Certification Body accredited by Coordenação Geral de Acreditação do INMETRO - CGCRE according to the register Nr OCP-0029.

Certificado de conformidade válido somente acompanhado das páginas de 1 a 8
Certificate of Conformity valid only if accompanied from pages 1 to 8

© 2023 UL LLC. All rights reserved.
Form-ULID-017660 – Rev. 2.0

Certificado de Conformidade

Certificate of Conformity

Certificado / *Certificate:* UL-BR 24.0141

Emissão / *Issue*
01 de abril de 2024 /
April 01, 2024

Revisão / *Review*: 00

Validade / *Expiration*
31 de março de 2028 /
March 31, 2028

Solicitante / *Certificate Holder*
807364

Hux Metalurgia Ltda
R Abramo Joao Mazzochi, 396, Pavilhao C1, Pioneiro, Caxias Do Sul, RS
95042-010 Brazil
CNPJ: [redacted]

Fabricante / *Manufacturer*
807364

Hux Metalurgia Ltda
R Abramo Joao Mazzochi, 396, Pavilhao C1, Pioneiro, Caxias Do Sul, RS
95042-010 Brazil
CNPJ: [redacted]

Modelo de Certificação / *Certification Model*: 5

Norma(s) Aplicável(is) / *Applicable standards*: ABNT NBR NM 60335-1:2010, IEC 60335-2-42:2009

Identificação UL / *UL Identification*: BR2491/Vol.01/Sec.03

Identificação da Família/Modelo/Lote de Produto(s) Certificado(s): FORNO ELÉTRICO COMERCIAL COMBINADO
Identification of the Family/Model/Lot of Certified Product(s): COMMERCIAL ELECTRIC OVEN

Marca / *Brand Name*	**Modelo /** *Model*	**Descrição /** *Description*	**Código de Barras /** *Bar Code Number*
WICTORY	WCAA-03 220 V	220 V; 1 fase; 60 Hz; 4100 W; Classe I; IPX13 Número máximo de assadeiras: 3 Volume total: 67 L / Volume útil: 57 L	7898609121195
WICTORY	WCAA-03 CAV 220 V	220 V; 1 fase; 60 Hz; 4100 W; Classe I; IPX13 Número máximo de assadeiras: 3 Volume total: 67 L / Volume útil: 57 L	7898609121201
WICTORY	WCAA-05 220 V 3~	220 V; 1 ou 3 fases; 60 Hz; 10500 W; Classe I; IPX14 Número máximo de assadeiras: 5 Volume total: 161 L / Volume útil: 102 L	7898609121508
WICTORY	WCAA-05 CAV 220 V 3~	220 V; 1 ou 3 fases; 60 Hz; 10500 W; Classe I; IPX14 Número máximo de assadeiras: 5 Volume total: 161 L / Volume útil: 102 L	7898609121300
WICTORY	WCAA-05 380 V 3N~	380 V; 3 fases; 60 Hz; 10500 W; Classe I; IPX14 Número máximo de assadeiras: 5 Volume total: 161 L / Volume útil: 102 L	7898609121492
WICTORY	WCAA-05 CAV 380 V 3N~	380 V; 3 fases; 60 Hz; 10500 W; Classe I; IPX14 Número máximo de assadeiras: 5 Volume total: 161 L / Volume útil: 102 L	7898609121317
WICTORY	WCAA-08 220 V 3~	220 V; 1 ou 3 fases; 60 Hz; 18100 W; Classe I; IPX14 Número máximo de assadeiras: 8 Volume total: 232 L / Volume útil: 148 L	7898609121522
WICTORY	WCAA-08 CAV 220 V 3~	220 V; 1 ou 3 fases; 60 Hz; 18100 W; Classe I; IPX14 Número máximo de assadeiras: 8 Volume total: 232 L / Volume útil: 148 L	7898609121331
WICTORY	WCAA-08 380 V 3N~	380 V; 3 fases; 60 Hz; 18100 W; Classe I; IPX14 Número máximo de assadeiras: 8 Volume total: 232 L / Volume útil: 148 L	7898609121515
WICTORY	WCAA-08 CAV 380 V 3N~	380 V; 3 fases; 60 Hz; 18100 W; Classe I; IPX14 Número máximo de assadeiras: 8	7898609121348

		Volume total: 232 L / Volume útil: 148 L	
WICTORY	WCAA-11 220 V 3~	220 V; 1 ou 3 fases; 60 Hz; 18100 W; Classe I; IPX14 Número máximo de assadeiras: 11 Volume total: 307 L / Volume útil: 196 L	7898609121546
WICTORY	WCAA-11 CAV 220 V 3~	220 V; 1 ou 3 fases; 60 Hz; 18100 W; Classe I; IPX14 Número máximo de assadeiras: 11 Volume total: 307 L / Volume útil: 196 L	7898609121379
WICTORY	WCAA-11 380 V 3N~	380 V; 3 fases; 60 Hz; 18100 W; Classe I; IPX14 Número máximo de assadeiras: 11 Volume total: 307 L / Volume útil: 196 L	7898609121539
WICTORY	WCAA-11 CAV 380 V 3N~	380 V; 3 fases; 60 Hz; 18100 W; Classe I; IPX14 Número máximo de assadeiras: 11 Volume total: 307 L / Volume útil: 196 L	7898609121386
WICTORY	WCPR-05 220 V 3~	220 V; 1 ou 3 fases; 60 Hz; 10500 W; Classe I; IPX14 Número máximo de assadeiras: 5 Volume total: 161 L / Volume útil: 102 L	7898609121584
WICTORY	WCPR-05 CAV 220 V 3~	220 V; 1 ou 3 fases; 60 Hz; 10500 W; Classe I; IPX14 Número máximo de assadeiras: 5 Volume total: 161 L / Volume útil: 102 L	7898609121577
WICTORY	WCPR-05 380 V 3N~	380 V; 3 fases; 60 Hz; 10500 W; Classe I; IPX14 Número máximo de assadeiras: 5 Volume total: 161 L / Volume útil: 102 L	7898609121560
WICTORY	WCPR-05 CAV 380 V 3N~	380 V; 3 fases; 60 Hz; 10500 W; Classe I; IPX14 Número máximo de assadeiras: 5 Volume total: 161 L / Volume útil: 102 L	7898609121553
WICTORY	WCPR-08 220 V 3~	220 V; 1 ou 3 fases; 60 Hz; 18100 W; Classe I; IPX14 Número máximo de assadeiras: 8 Volume total: 232 L / Volume útil: 148 L	7898609121676
WICTORY	WCPR-08 CAV 220 V 3~	220 V; 1 ou 3 fases; 60 Hz; 18100 W; Classe I; IPX14 Número máximo de assadeiras: 8 Volume total: 232 L / Volume útil: 148 L	7898609121669
WICTORY	WCPR-08 380 V 3N~	380 V; 3 fases; 60 Hz; 18100 W; Classe I; IPX14 Número máximo de assadeiras: 8 Volume total: 232 L / Volume útil: 148 L	7898609121607
WICTORY	WCPR-08 CAV 380 V 3N~	380 V; 3 fases; 60 Hz; 18100 W; Classe I; IPX14 Número máximo de assadeiras: 8 Volume total: 232 L / Volume útil: 148 L	7898609121591
WICTORY	WCPR-11 220 V 3~	220 V; 1 ou 3 fases; 60 Hz; 18100 W; Classe I; IPX14 Número máximo de assadeiras: 11 Volume total: 307 L / Volume útil: 196 L	7898609121614
WICTORY	WCPR-11 CAV 220 V 3~	220 V; 1 ou 3 fases; 60 Hz; 18100 W; Classe I; IPX14 Número máximo de assadeiras: 11 Volume total: 307 L / Volume útil: 196 L	7898609121621
WICTORY	WCPR-11 380 V 3N~	380 V; 3 fases; 60 Hz; 18100 W; Classe I; IPX14 Número máximo de assadeiras: 11 Volume total: 307 L / Volume útil: 196 L	7898609121638
WICTORY	WCPR-11 CAV 380 V 3N~	380 V; 3 fases; 60 Hz; 18100 W; Classe I; IPX14 Número máximo de assadeiras: 11 Volume total: 307 L / Volume útil: 196 L	7898609121652

Certificado de Conformidade

Certificate of Conformity

Certificado / *Certificate:* UL-BR 24.0141

Emissão / ***Issue***	**Revisão** / *Review*: 00	**Validade** / ***Expiration***
01 de abril de 2024 / *April 01, 2024*		31 de março de 2028 / *March 31, 2028*

Informações de Ensaios / *Test Information:*

Laboratório de Ensaio / *Testing Laboratory*	**Relatório de Ensaio** / *Test Report*	**Data de Emissão** / *Issue Date*
UL TESTTECH	ETD0037/24	16/01/2024

Informações de Auditoria / *Audit Information:*

Local da Auditoria / *Audit Location*	**Data de Realização** / *Perform Date*
Tratamento de Reclamações *Complaint Handling*	14/12/2023
Fabricante *Manufacturer*	14/12/2023

Informações Adicionais / *Additional Information:*

XXXX

Observações / *Observations:*

1. A validade deste Certificado de Conformidade está atrelada à realização das avaliações de manutenção e tratamento de possíveis não conformidades de acordo com as orientações da UL do Brasil Certificações previstas no RAC específico. Para verificação da condição atualizada de regularidade deste Certificado de Conformidade deve ser consultado o banco de dados de produtos e serviços certificados do Inmetro.
   The validity of this Certificate of Conformity is linked to the performance of maintenance assessments and treatment of possible non-conformities in accordance with the guidelines of UL do Brasil Certifications provided for in the specific Conformity Assessment Regulation. To check the updated condition of regularity of this Certificate of Conformity, the Inmetro database of certified products and services must be consulted.

2. Este certificado aplica-se aos equipamentos (produtos) idênticos ao protótipo avaliado e certificado, manufaturados na(s) unidade(s) fabril(is) mencionada (s) acima.
   This certificate applies to the products that are identical to the prototype investigated, certified and manufactured at the production site mentioned in this certificate.

3. Qualquer alteração no produto, incluindo a marcação, invalidará o presente certificado, salvo se o solicitante informar por escrito à UL do Brasil Certificações sobre esta modificação, a qual procederá à avaliação e decidirá quanto à continuidade da validade do certificado.
   Any non-authorized changes performed in the product, including marking, will invalidate this certificate. UL do Brasil Certificações must be notified about any desired change. This notification will be analyzed by UL do Brasil Certificações that will decide about certificate force.

4. Esta autorização está vinculada a um contrato e para o escopo acima citado.
   This license is related to a commercial proposal and to the scope above cited.

Histórico de Revisões / *Revisions History:*

Revisão / *Review*	**Data** / *Date*	**Descrição da Revisão** / *Revision Description*
00	01 de abril de 2024 / *April 01, 2024*	Emissão Inicial / *Initial issue* – Recertificação do Certificado UL-BR 20.0455
A última revisão substitui e cancela as anteriores / *The last review replaces and cancels the previous ones*		

Certificado de Conformidade

Certificate of Conformity

Certificado / *Certificate:* UL-BR 24.0141

Emissão / ***Issue***
01 de abril de 2024 /
April 01, 2024

Revisão / *Review*: 00

Validade / ***Expiration***
31 de março de 2028 /
March 31, 2028

Anexo I / *Attachment I:*

Programa Brasileiro de Etiquetagem – Fornos elétricos comerciais **Planilha de Especificações Técnicas**			
1. Identificação do fornecedor			
Nome:	HUX METARLURGIA	Fone:	54- 3289-3600
Razão Social:	Wictory Fornos	E-mail:	[redacted]
Endereço:	Rua Abramo João Mazzochi, 396C - Bairro Pioneiro - Cx. Do Sul - RS		
2. Tipo de forno	( ) Forno de lastro (X) Forno combinado ( ) Forno de convecção forçada		
3. Código comercial	008488; 008401; 008338; 008224; 008235; 008234; 008225; 008236, 008237; 008403; 008299; 008195; 008208; 008207; 008196; 008210; 008209		
4. Marca	WICTORY		
5. Modelo	FORNO Combinado 5 Esteiras WCAA/ WCPR-05		
6. Tensão nominal ou faixa de tensão nominal (V)	M220/ T220/ T380		
7. Nº de fases	1 E 3		
8. Volume total	161 L		
9. Volume útil	102 L		
10. Potência nominal (W)	10500		
11. Nº máximo de assadeiras	5		
12. Consumo de energia elétrica para aquecimento do forno (kWh)	-		
13. Consumo de energia elétrica média de cocção em (kWh)	-		
14. Carga de pães (quantidade de pães de 50 g por ciclo)	-		
Observações:			
Data: 03/11/2022			

Certificado de Conformidade

Certificate of Conformity

Certificado / *Certificate:* UL-BR 24.0141

Emissão / ***Issue***
01 de abril de 2024 /
April 01, 2024

Revisão / *Review*: 00

Validade / ***Expiration***
31 de março de 2028 /
March 31, 2028

Programa Brasileiro de Etiquetagem – Fornos elétricos comerciais **Planilha de Especificações Técnicas**			
1. Identificação do fornecedor			
Nome:	HUX METARLURGIA	Fone:	54- 3289-3600
Razão Social:	Wictory Fornos	E-mail:	[redacted]
Endereço:	Rua Abramo João Mazzochi, 396C - Bairro Pioneiro - Cx. Do Sul - RS		
2. Tipo de forno	( ) Forno de lastro (X) Forno combinado ( ) Forno de convecção forçada		
3. Código comercial	008173; 008179; 008261; 008322; 008578		
4. Marca	WICTORY		
5. Modelo	FORNO Combinado 3 Esteiras WCAA-03		
6. Tensão nominal ou faixa de tensão nominal (V)	220		
7. Nº de fases	1		
8. Volume total	67 L		
9. Volume útil	57 L		
10. Potência nominal (W)	4100		
11. Nº máximo de assadeiras	3		
12. Consumo de energia elétrica para aquecimento do forno (kWh)	-		
13. Consumo de energia elétrica média de cocção em (kWh)	-		
14. Carga de pães (quantidade de pães de 50 g por ciclo)	-		
Observações:			
Data: 03/11/2022			

Certificado de Conformidade

Certificate of Conformity

Certificado / *Certificate:* UL-BR 24.0141

Emissão / ***Issue***
01 de abril de 2024 /
April 01, 2024

Revisão / *Review*: 00

Validade / ***Expiration***
31 de março de 2028 /
March 31, 2028

Programa Brasileiro de Etiquetagem – Fornos elétricos comerciais **Planilha de Especificações Técnicas**			
1. Identificação do fornecedor			
Nome:	HUX METARLURGIA	Fone:	54- 3289-3600
Razão Social:	Wictory Fornos	E-mail:	[redacted]
Endereço:	Rua Abramo João Mazzochi, 396C - Bairro Pioneiro - Cx. Do Sul - RS		
2. Tipo de forno	( ) Forno de lastro (X) Forno combinado ( ) Forno de convecção forçada		
3. Código comercial	008437; 008370; 008325; 008227; 008241; 008240; 008228; 008243; 008242; 007606; 008270; 008198; 008214; 008213; 008432; 008199; 008216; 008215		
4. Marca	WICTORY		
5. Modelo	FORNO Combinado 8 Esteiras WCAA/ WCPR-08		
6. Tensão nominal ou faixa de tensão nominal (V)	M220/ T220/ T380		
7. Nº de fases	1 E 3		
8. Volume total	232 L		
9. Volume útil	148 L		
10. Potência nominal (W)	18100		
11. Nº máximo de assadeiras	8		
12. Consumo de energia elétrica para aquecimento do forno (kWh)	-		
13. Consumo de energia elétrica média de cocção em (kWh)	-		
14. Carga de pães (quantidade de pães de 50 g por ciclo)	-		
Observações:			
Data: 03/11/2022			

Certificado de Conformidade

Certificate of Conformity

Certificado / *Certificate:* UL-BR 24.0141

Emissão / ***Issue***
01 de abril de 2024 /
April 01, 2024

Revisão / *Review*: 00

Validade / ***Expiration***
31 de março de 2028 /
March 31, 2028

Programa Brasileiro de Etiquetagem – Fornos elétricos comerciais **Planilha de Especificações Técnicas**			
1. Identificação do fornecedor			
Nome:	HUX METARLURGIA	Fone:	54- 3289-3600
Razão Social:	Wictory Fornos	E-mail:	[redacted]
Endereço:	Rua Abramo João Mazzochi, 396C - Bairro Pioneiro - Cx. Do Sul - RS		
2. Tipo de forno	( ) Forno de lastro (X) Forno combinado ( ) Forno de convecção forçada		
3. Código comercial	008430, 008373, 008230, 008247, 008246, 008231, 008249, 008248, 008427, 008438, 008423, 008284, 008201, 008220, 008219, 008202, 008273, 008221;		
4. Marca	WICTORY		
5. Modelo	FORNO Combinado 11 Esteiras WCAA / WCPR-11		
6. Tensão nominal ou faixa de tensão nominal (V)	M220/ T220/ T380		
7. Nº de fases	1 E 3		
8. Volume total	307 L		
9. Volume útil	196 L		
10. Potência nominal (W)	18100		
11. Nº máximo de assadeiras	11		
12. Consumo de energia elétrica para aquecimento do forno (kWh)	-		
13. Consumo de energia elétrica média de cocção em (kWh)	-		
14. Carga de pães (quantidade de pães de 50 g por ciclo)	-		
Observações:			
Data: 03/11/2022			

Comprovante de Inscrição e de Situação Cadastral

Sr(a). contribuinte,
Confira os dados de cadastro da Pessoa Jurídica e, existindo qualquer divergência, providencie junto à Secretaria de Estado da Fazenda a sua atualização cadastral.

ESTADO DE SANTA CATARINA
SECRETARIA DE ESTADO DA FAZENDA

CADASTRO DE CONTRIBUINTES DO ICMS

CNPJ/CPF	COMPROVANTE DE INSCRIÇÃO ESTADUAL E DE SITUAÇÃO CADASTRAL	INÍCIO ATIVIDADE COM ICMS
[redacted]		15/03/2016

INSCRIÇÃO ESTADUAL	NOME EMPRESARIAL
[redacted]	B10 LICITA LTDA

TÍTULO DO ESTABELECIMENTO (NOME DE FANTASIA)	REGIME DE APURAÇÃO DO ICMS
B10 LICITA	SIMPLES NACIONAL

CÓDIGO E DESCRIÇÃO DA ATIVIDADE ECONÔMICA PRINCIPAL
4665600 - Comércio atacadista de máquinas e equipamentos para uso comercial; partes e peças

CÓDIGO E DESCRIÇÃO DAS ATIVIDADES ECONÔMICAS SECUNDÁRIAS
1413402 - Confecção, sob medida, de roupas profissionais
4120400 - Construção de edifícios
4661300 - Comércio atacadista de máquinas, aparelhos e equipamentos para uso agropecuário; partes e peças
4662100 - Comércio atacadista de máquinas, equipamentos para terraplenagem, mineração e construção; partes e peças
4663000 - Comércio atacadista de máquinas e equipamentos para uso industrial; partes e peças
4669999 - Comércio atacadista de outras máquinas e equipamentos não especificados anteriormente; partes e peças
4742300 - Comércio varejista de material elétrico
4744001 - Comércio varejista de ferragens e ferramentas
4744099 - Comércio varejista de materiais de construção em geral
4751201 - Comércio varejista especializado de equipamentos e suprimentos de informática
4752100 - Comércio varejista especializado de equipamentos de telefonia e comunicação
4753900 - Comércio varejista especializado de eletrodomésticos e equipamentos de áudio e vídeo
4755503 - Comércio varejista de artigos de cama, mesa e banho
4759899 - Comércio varejista de outros artigos de uso pessoal e doméstico não especificados anteriormente
4761001 - Comércio varejista de livros
4763602 - Comércio varejista de artigos esportivos
4782201 - Comércio varejista de calçados

INFORMAÇÕES SOBRE DOCUMENTOS ELETRÔNICOS
- Credenciado a Emitir Nota Fiscal Eletrônica - NFe a partir de 12/04/2016

CÓDIGO E DESCRIÇÃO DA NATUREZA JURÍDICA
2062 - SOCIEDADE EMPRESÁRIA LIMITADA

LOGRADOURO	NÚMERO	COMPLEMENTO
RUA OLIMPIO SANTANA MARTINS	209	******

CEP	BAIRRO/DISTRITO	MUNICÍPIO	UF
88131-220	CENTRO	PALHOÇA	SC

ENDEREÇO ELETRÔNICO	TELEFONE
DOUGLAS[redacted]COM	[redacted]

SITUAÇÃO CADASTRAL
ATIVO desde 15/03/2016

Modelo aprovado pela Portaria SEF nº 375, de 26/08/2003.
Emitido em **15/04/2025 08:19:08** (data e hora de Brasília).

Comprovante de Inscrição e de Situação Cadastral

Contribuinte,

Confira os dados de cadastro da Pessoa Júridica e, existindo qualquer divergência, providencie junto à Prefeitura Municipal de Palhoça a sua atualização cadastral.

MUNICÍPIO DE PALHOÇA

SECRETARIA DA FAZENDA

CADASTRO MUNICIPAL DE CONTRIBUINTES

COMPROVANTE DE INSCRIÇÃO MUNICIPAL E SITUAÇÃO CADASTRAL

CPF/CNPJ
[redacted]

Início Atividade com ISS
14/03/2016

NOME EMPRESARIAL
B10 LICITA EIRELI

CADASTRO CONTROLE INTERNO
20766

TÍTULO DO ESTABELECIMENTO (NOME DE FANTASIA)
B 10 LICITA

CÓDIGO E DESCRIÇÃO DA ATIVIDADE ECONÔMICA PRINCIPAL
4665600 - Comércio atacadista de máquinas e equipamentos para uso comercial; partes e peças

CÓDIGO E DESCRIÇÃO DAS ATIVIDADES ECONÔMICAS SECUNDÁRIAS
1413402 - Confecção, sob medida, de roupas profissionais
4120400 - Construção de edifícios
4661300 - Comércio atacadista de máquinas, aparelhos e equipamentos para uso agropecuário; partes e peças
4662100 - Comércio atacadista de máquinas, equipamentos para terraplenagem, mineração e construção; partes e peças
4663000 - Comércio atacadista de máquinas e equipamentos para uso industrial; partes e peças
4669999 - Comércio atacadista de outras máquinas e equipamentos não especificados anteriormente; partes e peças
4742300 - Comércio varejista de material elétrico
4744001 - Comércio varejista de ferragens e ferramentas
4744099 - Comércio varejista de materiais de construção em geral
4751201 - Comércio varejista especializado de equipamentos e suprimentos de informática
4752100 - Comércio varejista especializado de equipamentos de telefonia e comunicação
4753900 - Comércio varejista especializado de eletrodomésticos e equipamentos de áudio e vídeo
4755503 - Comercio varejista de artigos de cama, mesa e banho
4759899 - Comércio varejista de outros artigos de uso doméstico não especificados anteriormente
4761001 - Comércio varejista de livros
4782201 - Comércio varejista de calçados
476360200 - COMÉRCIO VAREJISTA DE ARTIGOS ESPORTIVOS

CÓDIGO E DESCRIÇÃO DA NATUREZA JÚRIDICA
2305 - Empresa Individual de Responsabilidade Limitada (de Natureza Empresária)

LOGRADOURO	NÚMERO	COMPLEMENTO	
RUA OLIMPIO SANTANA MARTINS	**209**		
CEP	BAIRRO/DISTRITO	MUNICÍPIO	UF
88.131-220	**CENTRO**	**Palhoça**	**SC**

HORÁRIO DE FUNCIONAMENTO
ATÉ AS 19 HS.

SITUAÇÃO CADASTRAL

Emitido em: 15 de abril de 2025 08:27:26

Sistema de Cadastramento Unificado de Fornecedores - SICAF

Declaração

Declaramos para os fins exigidos na legislação, conforme documentação registrada no SICAF, que a situação do fornecedor no momento é a seguinte:

Dados do Fornecedor

CNPJ:	[redacted]	DUNS®:	**94*****24**
Razão Social:	**B10 LICITA LTDA**		
Nome Fantasia:	**B10 LICITA**		
Situação do Fornecedor:	**Credenciado**	Data de Vencimento do Cadastro:	**21/04/2026**
Natureza Jurídica:	**SOCIEDADE EMPRESÁRIA LIMITADA**		
MEI:	**Não**		
Porte da Empresa:	**Empresa de Pequeno**		

Ocorrências e Impedimentos

Ocorrência:	**Consta**
Impedimento de Licitar:	**Nada Consta**

Níveis cadastrados:

Automática: a certidão foi obtida através de integração direta com o sistema emissor. Manual: a certidão foi inserida manualmente pelo fornecedor.

I - Credenciamento

II - Habilitação Juridica

III - Regularidade Fiscal e Trabalhista Federal

Receita Federal e PGFN	Validade:	**09/06/2025**	**Automática**
FGTS	Validade:	**01/06/2025**	**Automática**
Trabalhista **(http://www.tst.jus.br/certidao)**	Validade:	**10/11/2025**	**Automática**

IV - Regularidade Fiscal Estadual/Distrital e Municipal

Receita Estadual/Distrital	Validade:	**18/09/2025**
Receita Municipal	Validade:	**08/06/2025**

V - Qualificação Técnica

VI - Qualificação Econômico-Financeira

Validade: **30/06/2026**

Esta declaração é uma simples consulta e não tem efeito legal

CPF: 107.XXX.XXX-03 Nome: GERALDINE [redacted]

Ass: _____

B10 LICITA EIRELI CNPJ[redacted] Rua Olímpio Santana Martins, 209 - Sala 01 - Centro - Palhoça/SC CEP88131220 Tel: 4833744043 e-mail: bem[redacted]

Ao Órgão 160137 - 3º BATALHÃO DE INFANTARIA DE SELVA. Pregão Eletrônico N° 900142024. Apresentamos nossa proposta de preços.

Item	Descrição	Unidade	Qtd	R$ Unitário	Valor Total
28	MÁQUINA DE LAVAR LOUÇA INDUSTRIAL; PARA APOIO NO CHÃO; COM BOMBA DUPLA E DOSADORA DE DETERGENTE E SECANTE; CONFECCIONADA EM AÇO INOXIDÁVEL; CAPACIDADE MECÂNICA 62 GAVETAS POR HORA CAPACIDADE DA GAVETA 18 PRATOS (300 MM) OU 27 PRATOS (190 MM) OU 36 PIRES (120 MM) OU 09 BANDEJAS (460 X 410 MM) OU 240 TALHERES OU 41 COPOS (67 MM) OU 36 COPOS (70 MM) OU 49 XÍCARAS DE CAFÉ (60 MM) OU 25 XÍCARAS DE CHÁ (85 MM); DIMENSÕES (MM): LARGURA: 735 (COM BRAÇO ARTICULÁVEL ELEVADOR DO CAPÔ); PROFUNDIDADE: 730 (COM BRAÇO ARTICULÁVEL); ALTURA: 1.480; ALTURA COM CAPÔ ABERTO: 1.960; ALTURA ÚTIL DA CÂMARA: 440; GAVETA: (L X PX A): 500X500X100; CONSUMO: ÁGUA: 2,9 LITROS POR CICLO; ELETRICIDADE (KW): 14.2; CAPÔ INTEGRAL FECHADO NAS QUATRO LATERAIS, PARA ECONOMIA DE ENERGIA E DE ABERTURA MUITO LEVE; ACIONAMENTO DO CICLO PELO FECHAMENTO DO CAPÔ; TANQUE DE LAVAGEM COM CANTOS ARREDONDADOS PARA FACILITAR A LIMPEZA; COM COLETOR DE AÇO INOXIDÁVEL PERFURADO; BAIXO CONSUMO DE ÁGUA, DETERGENTE, SECANTE E ELETRICIDADE; VOLTAGEM (V): 220/60/3 (TRIFÁSICO); MOTORES: LAVAGEM: 1,0 CV E MOTO-BOMBA DE ENXÁGUE: 0,2 CV; TEMPERATURA DE LAVAGEM: 55º A 60ºC; TEMPERATURA DE ENXÁGUE: 80º A 90ºC; ITENS INCLUSOS: UMA GAVETA DE MÚLTIPLO USO; DUAS GAVETAS COM PINOS PARA PRATOS E BANDEJAS; UMA GAVETA PARA TALHERES COM 16 COPINHOS; DUAS MESAS LATERAIS DE 750 MM DE COMPRIMENTO EM AÇO INOX E SAPATAS EMBORRACHADAS, DUAS BOMBAS DOSADORAS INDEPENDENTES PARA DETERGENTE E SECANTE, UM ESGUICHO DE PRÉ LAVAGEM, DUAS GAVETAS PARA COPOS, SEMELHANTE A NETTER OU SUPERIOR - FORNECER PLUG DE TOMADA MACHO E FÊMEA CONFORME PADRÃO DE SEGURANÇA DA ABNT **MARCA:** RAYMAN **FABRICANTE:** RAYMAN **MODELO/VERSÃO:** RB500	UNIDADE	1,00	29.983,66	29.983,66
				Valor total da proposta:	29.983,66

O valor total dessa proposta é de R$29.983,66 (vinte e nove mil e novecentos e oitenta e três reais e sessenta e seis centavos).

B10 LICITA EIRELI CNPJ[redacted] Rua Olímpio Santana Martins, 209 - Sala 01 - Centro - Palhoça/SC CEP88131220 Tel: 4833744043 e-mail: bem[redacted]

Ao Órgão 160137 - 3º BATALHÃO DE INFANTARIA DE SELVA. Pregão Eletrônico N° 900142024. Apresentamos nossa proposta de preços.

Item	Descrição	Unidade	Qtd	R$ Unitário	Valor Total

Dados Comerciais:

DADOS DA REPRESENTANTE LEGAL: GERALDINE [redacted] nacionalidade BRASILEIRA, nascida em 31/03/1996, SOLTEIRA, EMPRESÁRIA, CPF nº [redacted] CARTEIRA DE IDENTIDADE nº [redacted] órgão expedidor SSP - SC, residente e domiciliado(a) no(a) Rua [redacted] telefone [redacted] e-mail bem[redacted]

Dados Comerciais:
Banco: SICOOB
Conta: [redacted]
Agencia: [redacted]

Banco: Brasil(001)
Agência: [redacted]
Conta: [redacted]

Observações:

ENTREGA
Condições de Entrega
5.1 O prazo de entrega dos bens é de até 30 (trinta) dias corridos, contados do recebimento da nota de empenho, de forma integral, através de pedido formal, emitido via e-mail oficial da empresa.
5.4. Os bens deverão ser entregues no seguinte endereço:
3º Batalhão de Infantaria de Selva, situado na Avenida Frei Matias de São Boa Ventura, Mariuá, Barcelos - AM, CEP 69700-000.

Validade da Proposta: 120(Cento e Vinte) dias.
Prazo de Garantia: 12(Doze) meses.

DECLARA que esta empresa, na presente data, é considerada EMPRESA DE PEQUENO PORTE, conforme Inciso II do artigo 3º da Lei Complementar nº 123, de 14/12/2006;
DECLARA que esta empresa, na presente data, é optante pelo SIMPLES NACIONAL;

Declaração de que no preço ofertado estão incluídos todos os custos e que atende todas as exigências do instrumento convocatório.
Declaramos, sob pena de sanção cabível, que dispomos de toda a infraestrutura para atender as exigências e cumprir com os compromissos firmados em conformidade com o Edital.
Declaramos aceitar de forma plena as previsões do edital e da execução da contratação.
Declaramos que os preços contidos na proposta incluem todos os custos e despesas, tais como: custos diretos e indiretos, tributos incidentes, taxa de administração, materiais, serviços, encargos sociais, trabalhistas, seguros, frete, embalagens, lucro e outros necessários ao cumprimento integral do objeto deste Edital e seus Anexos.
Declaramos atender a todas as especificações constantes deste edital e seus anexos.
Declaramos de que nos preços propostos encontram-se incluídos todos os tributos, impostos de quaisquer naturezas, encargos sociais, frete até o destino e quaisquer outros ônus que porventura possam recair sobre o fornecimento do objeto da presente licitação.

PALHOÇA, 26 de Maio de 2025

Representante Legal

[redacted]

GERALDINE [redacted]

RG [redacted] **CPF** [redacted]

DADOS DE ASSINATURA

O documento acima foi assinado digitalmente e está em conformidade com a Resolução CG ICP-Brasil n° 182, de 18 de fevereiro de 2021.
Para verificar a assinatura, visite o site https://verificador.iti.gov.br e selecione este arquivo.

O(s) certificado(s) utilizado(s) para assinatura em 26/05/2025 16:36:21 é(são):

Nome: **GERALDINE** [redacted]
CPF: [redacted]
Data: 26/05/2025 16:36:21

RAYMAN BRASIL

LAVA-LOUÇAS PROFISSIONAIS

RB500

FICHA TÉCNICA

Higieniza pratos, talheres, copos, bandejas e louças em geral.
Indicada para restaurantes e cozinhas industriais, com uma média de 350 serviços/hora.

MÁQUINA DE LAVAR LOUÇAS

RB 500

- **Ciclos disponíveis: 60 segundos / 120 segundos**
- **Capacidade mecânica:**
  - 1080 pratos/hora (ciclo de 60 segundos)
  - 540 pratos/hora (ciclo de 120 segundos)
- **Capacidade da gaveta:**
  - 18 pratos
  - 36 copos
  - 9 bandejas
- **Temperatura de trabalho:**
  - Lavagem: 55 a 65 °C
  - Enxágue: 85 a 95 °C
  - Aquecimento através de resistência
- **Consumo:**
  - Água: 3 litros/ciclo (Enxágue)
  - Energia elétrica:
    - 9,55 kWh (total trifásico)
- **Dados Técnicos:**
  - Voltagens: 220/60/3 ou 380/60/3
  - Motores: 1,0 cv e 1/2 cv
  - Peso: 120 kg
  - Abertura da porta: 390 mm (mínimo)
  - Dimensões: 670 x 770 x 1510 a 1900 mm (LxPxA)
  - Fabricação em aço inoxidável AISI 304

- **Operação:** Através de braços giratórios (superior e inferior); controle automático de tempo (2 tempos), nível de água e temperatura; tecla liga/desliga com toque simples.
- **Economia:** Produtos químicos como detergente e secante; diminui possibilidade de quebra de utensílios no processo de higienização; água; energia; reposição e mão de obra

* A quantidade e tempo dos ciclos, podem ser alterados de acordo com a necessidade do cliente. (Consultar)

Acessório padrão	Acessório opcional
1 gaveta lisa para xícaras, copos ou talheres	Gavetas adicionais
1 gaveta com pinos para pratos e bandejas	Mesa de apoio em aço Inox 304
Dimensões da gaveta: 500x500x100 mm (LxPxA)	Projetos conforme a necessidade

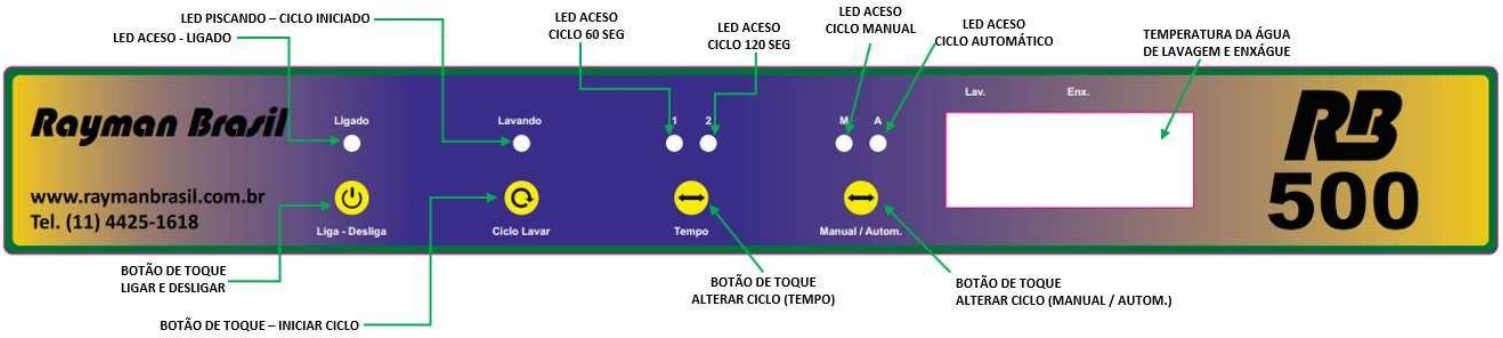

PODER JUDICIÁRIO
JUSTIÇA DO TRABALHO

CERTIDÃO NEGATIVA DE DÉBITOS TRABALHISTAS

Nome: B10 LICITA LTDA (MATRIZ E FILIAIS)
CNPJ: [redacted]
Certidão nº: [redacted]
Expedição: 12/06/2025, às 17:29:29
Validade: 09/12/2025 - 180 (cento e oitenta) dias, contados da data de sua expedição.

Certifica-se que **B10 LICITA LTDA (MATRIZ E FILIAIS)**, inscrito(a) no CNPJ sob o nº [redacted], **NÃO CONSTA** como inadimplente no Banco Nacional de Devedores Trabalhistas.
Certidão emitida com base nos arts. 642-A e 883-A da Consolidação das Leis do Trabalho, acrescentados pelas Leis ns.° 12.440/2011 e 13.467/2017, e no Ato 01/2022 da CGJT, de 21 de janeiro de 2022.
Os dados constantes desta Certidão são de responsabilidade dos Tribunais do Trabalho.
No caso de pessoa jurídica, a Certidão atesta a empresa em relação a todos os seus estabelecimentos, agências ou filiais.
A aceitação desta certidão condiciona-se à verificação de sua autenticidade no portal do Tribunal Superior do Trabalho na Internet (http://www.tst.jus.br).
Certidão emitida gratuitamente.

INFORMAÇÃO IMPORTANTE
Do Banco Nacional de Devedores Trabalhistas constam os dados necessários à identificação das pessoas naturais e jurídicas inadimplentes perante a Justiça do Trabalho quanto às obrigações estabelecidas em sentença condenatória transitada em julgado ou em acordos judiciais trabalhistas, inclusive no concernente aos recolhimentos previdenciários, a honorários, a custas, a emolumentos ou a recolhimentos determinados em lei; ou decorrentes de execução de acordos firmados perante o Ministério Público do Trabalho, Comissão de Conciliação Prévia ou demais títulos que, por disposição legal, contiver força executiva.

MINISTÉRIO DA FAZENDA
Secretaria da Receita Federal do Brasil
Procuradoria-Geral da Fazenda Nacional

CERTIDÃO POSITIVA COM EFEITOS DE NEGATIVA DE DÉBITOS RELATIVOS AOS TRIBUTOS FEDERAIS E À DÍVIDA ATIVA DA UNIÃO

Nome: B10 LICITA LTDA
CNPJ: [redacted]

Ressalvado o direito de a Fazenda Nacional cobrar e inscrever quaisquer dívidas de responsabilidade do sujeito passivo acima identificado que vierem a ser apuradas, é certificado que:

1. constam débitos administrados pela Secretaria da Receita Federal do Brasil (RFB) com exigibilidade suspensa nos termos do art. 151 da Lei nº 5.172, de 25 de outubro de 1966 - Código Tributário Nacional (CTN), ou objeto de decisão judicial que determina sua desconsideração para fins de certificação da regularidade fiscal, ou ainda não vencidos; e

2. não constam inscrições em Dívida Ativa da União (DAU) na Procuradoria-Geral da Fazenda Nacional (PGFN).

Conforme disposto nos arts. 205 e 206 do CTN, este documento tem os mesmos efeitos da certidão negativa.

Esta certidão é válida para o estabelecimento matriz e suas filiais e, no caso de ente federativo, para todos os órgãos e fundos públicos da administração direta a ele vinculados. Refere-se à situação do sujeito passivo no âmbito da RFB e da PGFN e abrange inclusive as contribuições sociais previstas nas alíneas 'a' a 'd' do parágrafo único do art. 11 da Lei nº 8.212, de 24 de julho de 1991.

A aceitação desta certidão está condicionada à verificação de sua autenticidade na Internet, nos endereços <http://rfb.gov.br> ou <http://www.pgfn.gov.br>.

Certidão emitida gratuitamente com base na Portaria Conjunta RFB/PGFN nº 1.751, de 2/10/2014.
Emitida às 17:32:18 do dia 12/06/2025 <hora e data de Brasília>.
Válida até 09/12/2025.
Código de controle da certidão: **52D6.55C0.A7E9.32AA**
Qualquer rasura ou emenda invalidará este documento.

Voltar Imprimir

CAIXA
CAIXA ECONÔMICA FEDERAL

Certificado de Regularidade do FGTS - CRF

Inscrição: [redacted]
Razão Social: BEM10 COMERCIO E SERVICOS EIRELI ME
Endereço: RUA NATIVA / PRAIA DO SONHO / PALHOCA / SC / 88139-130

A Caixa Econômica Federal, no uso da atribuição que lhe confere o Art. 7, da Lei 8.036, de 11 de maio de 1990, certifica que, nesta data, a empresa acima identificada encontra-se em situação regular perante o Fundo de Garantia do Tempo de Servico - FGTS.

O presente Certificado não servirá de prova contra cobrança de quaisquer débitos referentes a contribuições e/ou encargos devidos, decorrentes das obrigações com o FGTS.

Validade:11/06/2025 a 10/07/2025

Certificação Número: 2025061106112990113009

Informação obtida em 12/06/2025 17:22:03

A utilização deste Certificado para os fins previstos em Lei esta condicionada a verificação de autenticidade no site da Caixa: **www.caixa.gov.br**

Voltar Imprimir

CAIXA
CAIXA ECONÔMICA FEDERAL

Certificado de Regularidade do FGTS - CRF

Inscrição: [redacted]
Razão Social: BEM10 COMERCIO E SERVICOS EIRELI ME
Endereço: RUA NATIVA / PRAIA DO SONHO / PALHOCA / SC / 88139-130

A Caixa Econômica Federal, no uso da atribuição que lhe confere o Art. 7, da Lei 8.036, de 11 de maio de 1990, certifica que, nesta data, a empresa acima identificada encontra-se em situação regular perante o Fundo de Garantia do Tempo de Servico - FGTS.

O presente Certificado não servirá de prova contra cobrança de quaisquer débitos referentes a contribuições e/ou encargos devidos, decorrentes das obrigações com o FGTS.

Validade:19/07/2025 a 17/08/2025

Certificação Número: 2025071904312990113001

Informação obtida em 29/07/2025 13:45:43

A utilização deste Certificado para os fins previstos em Lei esta condicionada a verificação de autenticidade no site da Caixa: **www.caixa.gov.br**

MUNICÍPIO DE PALHOÇA
ESTADO SANTA CATARINA
SECRETARIA MUNICIPAL DE FINANÇAS

CERTIDÃO NEGATIVA DE DÉBITOS 118144/2025

Contribuinte

Nome/Razão:	**3907260 - B10 LICITA EIRELI**		
CNPJ/CPF:	[redacted]		
Endereço:	RUA OLIMPIO SANTANA MARTINS, 209		
Complemento:			
Bairro:	CENTRO	CEP:	88.131-220
Cidade:	Palhoça	Estado:	Santa Catarina

Finalidade

Certidão de Débito - Contribuinte

Certifico, para os devidos fins, que INEXISTEM DÉBITOS referentes a Tributos Municipais, inscritos ou não em Dívida Ativa, em nome do contribuinte acima citado, até a presente data.

Reserva-se o direito da Fazenda Municipal cobrar dívidas posteriormente apuradas mesmo as referentes a períodos compreendidos nesta CERTIDÃO.

A aceitação da presente certidão está condicionada à verificação de sua validade na internet no endereço eletrônico do município, ou no setor tributário da Prefeitura Municipal.

Observação: Esta Certidão é válida somente para o contribuinte acima citado.

Válida por 30 dias a partir da data de emissão.

Palhoça - SC, 29 de julho de 2025

3º BATALHÃO DE INFANTARIA DE SELVA
(14º Regimento de Infantaria/1935)
“REGIMENTO ARARIGBÓIA”

“O CARA DE ONÇA DO MÉDIO RIO NEGRO”

PREGÃO ELETRÔNICO SRP Nº 90.014/2024

AQUISIÇÃO DE MATERIAL E UTENSÍLIOS DE RANCHO 2025

JULGAMENTO E HABILITAÇÃO EMPRESA CAIAN LTDA

Cadastro Informativo de Créditos Não Quitados do Setor Público Federal (CADIN)

Consulta Credora

Emissão em 07/08/2025, 15:18

Parâmetros: CNPJ: [redacted]

Nenhum registro incluído pela instituição credora

A apresentação deste documento não dispensa a consulta ao Cadin a ser realizada pela Administração Pública no momento da operação a que se destina

TRIBUNAL DE CONTAS DA UNIÃO

Consulta Consolidada de Pessoa Jurídica

Este relatório tem por objetivo apresentar os resultados consolidados de consultas eletrônicas realizadas diretamente nos bancos de dados dos respectivos cadastros. A responsabilidade pela veracidade do resultado da consulta é do Órgão gestor de cada cadastro consultado. A informação relativa à razão social da Pessoa Jurídica é extraída do Cadastro Nacional da Pessoa Jurídica, mantido pela Receita Federal do Brasil.

Consulta realizada em: 07/08/2025 15:58:48

Informações da Pessoa Jurídica:

Razão Social: **CAIAN LTDA**
CNPJ: [redacted]

Resultados da Consulta Eletrônica:

Órgão Gestor: **TCU**
Cadastro: **Licitantes Inidôneos**
Resultado da consulta: **Nada Consta**

Para acessar a certidão original no portal do órgão gestor, clique AQUI.

Órgão Gestor: **CNJ**
Cadastro: **CNIA - Cadastro Nacional de Condenações Cíveis por Ato de Improbidade Administrativa e Inelegibilidade**
Resultado da consulta: **Nada Consta**

Para acessar a certidão original no portal do órgão gestor, clique AQUI.

Órgão Gestor: **Portal da Transparência**
Cadastro: **Cadastro Nacional de Empresas Inidôneas e Suspensas**
Resultado da consulta: **Nada Consta**

Para acessar a certidão original no portal do órgão gestor, clique AQUI.

Órgão Gestor: **Portal da Transparência**
Cadastro: **CNEP - Cadastro Nacional de Empresas Punidas**
Resultado da consulta: **Nada Consta**

Para acessar a certidão original no portal do órgão gestor, clique AQUI.

Obs: A consulta consolidada de pessoa jurídica visa atender aos princípios de simplificação e racionalização de serviços públicos digitais. Fundamento legal: Lei nº 12.965, de 23 de abril de 2014, Lei nº 13.460, de 26 de junho de 2017, Lei nº 13.726, de 8 de outubro de 2018, Decreto nº 8.638 de 15, de janeiro de 2016.

Sistema de Cadastramento Unificado de Fornecedores - SICAF

Relatório de Ocorrências Ativas

Dados do Fornecedor

CNPJ:	[redacted]
Razão Social:	**CAIAN LTDA**
Nome Fantasia:	**GRUPO CAIAN**
Situação do Fornecedor:	**Credenciado**

Ocorrência 1:

Tipo Ocorrência:	**Impedimento de Licitar e Contratar - Lei 14.133/2021, art. 156, inc. III**		
UASG Sancionadora:	**925021 - EES-SEC. DE EST. DE GESTÃO E RECURSOS HUMANOS**		
Âmbito da Sanção:	**Estado**		
Prazo:	**Determinado**	Impeditiva:	**Sim**
Prazo Inicial:	**02/05/2025**	Prazo Final:	**31/05/2025**
Data Aplicação:	**02/05/2025**		
Número do Processo:	**2025-02DP3**	Número do Contrato:	**PE 046-2024**
Descrição/Justificativa:	**I - IMPEDIMENTO de licitar e contratar com a Administração Pública Direta e Indireta do Estado do Espírito Santo pelo prazo de 30 (trinta) dias, nos termos do art. 155, c/c art. 156, §4ª. A empresa deixou de apresentar documentação complementar indispensável após ser devidamente diligenciada pelo pregoeiro, infringindo o item 12.1.1 do edital e o art. 155, IV, da Lei nª 14.133/2021.**		

Sistema de Cadastramento Unificado de Fornecedores - SICAF

Relatório de Ocorrências Ativas Impeditivas de Licitar

Dados do Fornecedor

CNPJ: [redacted]
Razão Social: **CAIAN LTDA**
Nome Fantasia: **GRUPO CAIAN**
Situação do Fornecedor: **Credenciado**

Nenhum registro de Ocorrência Ativa encontrado para o fornecedor

Sistema de Cadastramento Unificado de Fornecedores - SICAF

Relatório de Prováveis Ocorrências Impeditivas Indiretas do Fornecedor

Dados do Fornecedor

CNPJ: [redacted]
Razão Social: **CAIAN LTDA**
Nome Fantasia: **GRUPO CAIAN**
Situação do Fornecedor: **Credenciado**

Nenhum registro de Ocorrência Impeditiva Indireta encontrado para o fornecedor.

Sistema de Cadastramento Unificado de Fornecedores - SICAF

Declaração

Declaramos para os fins exigidos na legislação, conforme documentação registrada no SICAF, que a situação do fornecedor no momento é a seguinte:

Dados do Fornecedor

CNPJ: [redacted]
Razão Social: **CAIAN LTDA**
Nome Fantasia: **GRUPO CAIAN**
Situação do Fornecedor: **Credenciado** Data de Vencimento do Cadastro: **09/03/2026**
Natureza Jurídica: **SOCIEDADE EMPRESÁRIA LIMITADA**
MEI: **Não**
Porte da Empresa: **Micro Empresa**

Ocorrências e Impedimentos

Ocorrência: **Nada Consta**
Impedimento de Licitar: **Nada Consta**
Ocorrências Impeditivas indiretas: **Nada Consta**
Vínculo com "Serviço Público": **Nada Consta**

Níveis cadastrados:

Documento(s) assinalado(s) com "*" está(ão) com prazo(s) vencido(s).

Fornecedor possui pendências em um ou mais níveis de cadastramento. Para mais informações, utilize as funcionalidades de consulta disponíveis.

Automática: a certidão foi obtida através de integração direta com o sistema emissor. Manual: a certidão foi inserida manualmente pelo fornecedor.

I - Credenciamento

II - Habilitação Juridica

III - Regularidade Fiscal e Trabalhista Federal

Receita Federal e PGFN	Validade:	**30/09/2025**	**Automática**
FGTS	Validade:	**20/08/2025**	**Automática**
Trabalhista **(http://www.tst.jus.br/certidao)**	Validade:	**04/10/2025**	**Automática**

IV - Regularidade Fiscal Estadual/Distrital e Municipal (Possui Pendência)

Receita Estadual/Distrital	Validade:	**18/08/2025**
Receita Municipal	Validade:	**03/08/2025** (*)

VI - Qualificação Econômico-Financeira

Validade: **30/06/2026**

CPF: 704.XXX.XXX-24 Nome: LUCAS [redacted]
Ass: _____

Sistema de Cadastramento Unificado de Fornecedores - SICAF

Relatório Nível V - Qualificação Técnica

Dados do Fornecedor

CNPJ: [redacted]
Razão Social: **CAIAN LTDA**
Nome Fantasia: **GRUPO CAIAN**
Situação do Fornecedor: **Credenciado**

Dados do Nível

Situação do Nível: **Não cadastrado**

Nenhum registro de Qualificação Técnica encontrado para o fornecedor.

TERMO DE ABERTURA

DIARIO

N° de Ordem 1

Contém este livro 23 folhas numeradas eletronicamente do número 1 a 23 e servirá de DIARIO n° 1, referente ao período compreendido entre 15/12/2023 a 31/12/2023 e obtidas através de processamento eletrônico com os lançamentos das operações próprias do estabelecimento abaixo identificado:

Nome: CAIAN LTDA

Endereço: R DONA FRANCISCA, 8300 - BLOCO 1 - MODULO B;BOX PETROLANDIA

Bairro: ZONA INDUSTRIAL NORTE

C.E.P.: 89219600

Cidade.: JOINVILLE / SC

Registrada na JUCESC sob n° [redacted] e arquivado em 15/12/2023.
Inscrição Estadual n° ISENTO e C.N.P.J. n° [redacted]

[redacted]

[redacted] OINVILLE/SC, 26 de Agosto de 2024

LUIS [redacted]
CONTADOR
C.P.F. [redacted]
R.G. [redacted]

LAURA [redacted]
SOCIO ADMINISTRADOR
C.P.F. [redacted]
R.G. [redacted]

http://assinador.pscs.com.br/assinadorweb/autenticacao?chave1=J1OD56K1TVb9v_kqkoxjP2NW845ac-2vGRx216MOve2jf5Sv15uZKA
ASSINADO DIGITALMENTE POR: 00269164014-LAURA DUMKE PAZ|48688363900-LUIS CARLOS DE SOUZA

Junta Comercial do Estado de Santa Catarina
Certifico o Registro em 26/08/2024
Arquivamento 249718502 Protocolo 242510094 de 26/08/2024
Nome da empresa CAIAN LTDA
NIRE [redacted]
Este documento pode ser verificado em
http://regin.jucesc.sc.gov.br/autenticacaoDocumentos/Autenticacao.aspx
Chancela 206616826364
Esta cópia foi autenticada digitalmente e assinada em 26/08/2024
por LUCIANO LEITE KOWALSKI 02016892943 - Secretario-geral

Empresa: **CAIAN LTDA**
C.N.P.J.: [redacted]
Período: 15/12/2023 - 31/12/2023

Folha: 0001
Número livro: 0001

DIÁRIO

Data	Classificação	Descrição	Histórico	Débito	Crédito
15/12/2023	1.1.1.01.00001	CAIXA GERAL	CAPITAL INTEGRALIZADO EM 15/12/2023 PELA SOCIA LAURA DUMKE PAZ	1.000,00	
15/12/2023	2.3.1.01.00001	CAPITAL SOCIAL	CAPITAL INTEGRALIZADO EM 15/12/2023 PELA SOCIA LAURA DUMKE PAZ		1.000,00
			TOTAL DO DIA	1.000,00	1.000,00
			TOTAL DO MÊS	1.000,00	1.000,00

PLANO DE CONTAS

Código	T	Classificação	Nome	Grau
1	S	1	ATIVO	1
2	S	1.1	ATIVO CIRCULANTE	2
3	S	1.1.1	DISPONÍVEL	3
4	S	1.1.1.01	CAIXA	4
5		1.1.1.01.00001	CAIXA GERAL	5
6		1.1.1.01.00002	FUNDO FIXO DE CAIXA	5
7	S	1.1.1.02	BANCOS CONTA MOVIMENTO	4
2163		1.1.1.02.00001	BANCO BS2	5
8		1.1.1.02.00001	BANCO DO BRASIL	5
2164		1.1.1.02.00001	BANCO DUEPAY	5
2135		1.1.1.02.00001	EVOLUSERVICES	5
9		1.1.1.02.00002	CAIXA ECONÔMICA FEDERAL	5
2000		1.1.1.02.00003	BANCO ITAÚ	5
2001		1.1.1.02.00004	BANCO BRADESCO	5
2002		1.1.1.02.00005	BANCO SANTANDER	5
2003		1.1.1.02.00006	BANCO SAFRA	5
2004		1.1.1.02.00007	BANCO SICREDI	5
2005		1.1.1.02.00008	BANCO UNICREDI	5
2006		1.1.1.02.00009	BANCO VOTORANTIM	5
2007		1.1.1.02.00010	BANCO BANRISUL	5
2008		1.1.1.02.00011	NUBANK	5
2009		1.1.1.02.00012	BANCO INTER	5
2010		1.1.1.02.00013	C6 BANK	5
2126		1.1.1.02.00014	BANCO ASAAS	5
2011		1.1.1.02.00014	BANCO XP	5
2012		1.1.1.02.00015	BANCO CORA	5
2014		1.1.1.02.00016	MERCADOPAGO	5
2013		1.1.1.02.00016	PAGBANK	5
2015		1.1.1.02.00017	PICPAY	5
2118		1.1.1.02.00018	BANCO BTG + BUSINESS	5
2124		1.1.1.02.00018	BANCO GERENCIANET	5
2125		1.1.1.02.00018	BANCO PAYPAL	5
2107		1.1.1.02.00018	BANCO SICOOB	5
2129		1.1.1.02.00019	BANCO CRED CREA	5
2143		1.1.1.02.00020	BANCO UNILOS	5
2155		1.1.1.02.00021	BANCO OMIE.CASH	5
2169		1.1.1.02.00022	BANCO CONTA SIMPLES	5
2158		1.1.1.02.00022	STONE	5
2168		1.1.1.02.00023	VIACREDI - COOPERATIVA AILOS	5
10	S	1.1.1.03	APLICAÇÕES FINANCEIRAS LIQUIDEZ IMEDIATA	4
11		1.1.1.03.00001	POUPANÇA NA CAIXA ECONOMICA FEDERAL	5
2016		1.1.1.03.00002	BANCO BRADESCO	5
2017		1.1.1.03.00003	BANCO DO BRASIL	5
2018		1.1.1.03.00004	BANCO ITAÚ	5
2019		1.1.1.03.00005	BANCO SANTANDER	5
2020		1.1.1.03.00006	BANCO SAFRA	5
2021		1.1.1.03.00007	BANCO SICREDI	5
2022		1.1.1.03.00008	BANCO SICOOB	5
2023		1.1.1.03.00009	BANCO UNICREDI	5
2024		1.1.1.03.00010	BANCO VOTORANTIM	5
2025		1.1.1.03.00011	BANCO BANRISUL	5
2026		1.1.1.03.00012	NUBANK	5
2027		1.1.1.03.00013	BANCO INTER	5
2028		1.1.1.03.00014	C6 BANK	5
2029		1.1.1.03.00015	BANCO XP	5
2030		1.1.1.03.00016	BANCO CORA	5
2032		1.1.1.03.00017	MERCADOPAGO	5
2031		1.1.1.03.00017	PAGBANK	5
2033		1.1.1.03.00018	PICPAY	5

PLANO DE CONTAS

Código	T	Classificação	Nome	Grau
2166		1.1.1.03.00019	CRED CREA	5
2167		1.1.1.03.00020	VIACREDI - COOPERATIVA AILOS	5
2092	S	1.1.1.04	PLATAFORMAS DE RECEBIMENTOS	4
2093		1.1.1.04.0001	HOTMART	5
2094		1.1.1.04.0002	HOTMART EURO	5
2095		1.1.1.04.0003	HOTMART DOLAR	5
2096		1.1.1.04.0004	MONETIZE	5
2097		1.1.1.04.0005	EDUZZ	5
2098		1.1.1.04.0006	MERCADO PAGO	5
2099		1.1.1.04.0007	PAG SEGURO	5
2100		1.1.1.04.0008	CARTÕES DE CRÉDITO	5
2103		1.1.1.04.0010	FACEBOOK ADS	5
2104		1.1.1.04.0010	GOOGLE ADS	5
2105		1.1.1.04.0011	RECEBE FÁCIL BOLETO	5
2131		1.1.1.04.0012	FITBANK	5
2152		1.1.1.04.0013	PAGAR.ME	5
12	S	1.1.2	CLIENTES	3
13	S	1.1.2.01	DUPLICATAS A RECEBER	4
1000		1.1.2.01.00001	CLIENTES DIVERSOS	5
1001		1.1.2.01.00001	JOÃO SILVA	5
1003		1.1.2.01.00001	PRESUMIDO INDUSTRIA, COMERCIO, SERVIÇO	5
1002		1.1.2.01.00001	SIMPLES IND COMERCIO E SERVIÇO	5
16	S	1.1.2.02	(-) DUPLICATAS DESCONTADAS	4
17	S	1.1.2.03	CRÉDITOS VENCIDOS E NÃO LIQUIDADOS	4
531	S	1.1.2.04	(-) DEVEDORES DUVIDOSOS	4
532		1.1.2.04.00001	(-) PROVISÃO PARA DEVEDORES DUVIDOSOS	5
18	S	1.1.3	OUTROS CRÉDITOS	3
19	S	1.1.3.01	BANCOS CONTA VINCULADA	4
20	S	1.1.3.02	TÍTULOS A RECEBER	4
21	S	1.1.3.03	CHEQUES EM COBRANÇA	4
22	S	1.1.3.04	DIVIDENDOS A RECEBER	4
520		1.1.3.04.00001	DIVIDENDOS A RECEBER	5
23	S	1.1.3.05	ADIANTAMENTOS A FORNECEDORES	4
2051		1.1.3.05.00001	ADIANTAMENTO DE FORNECEDOR	5
24	S	1.1.3.06	ADIANTAMENTO A EMPREGADOS	4
2128		1.1.3.06.00001	ADIANTAMENTO DE FÉRIAS	5
25		1.1.3.06.00001	ADIANTAMENTO DE SALÁRIO	5
26		1.1.3.06.00002	ADIANTAMENTO DE 13º SALÁRIO	5
27	S	1.1.3.07	EMPRÉSTIMO A EMPREGADOS	4
28	S	1.1.3.08	TRIBUTOS A RECUPERAR/COMPENSAR	4
29		1.1.3.08.00001	IPI A RECUPERAR	5
30		1.1.3.08.00002	ICMS A RECUPERAR	5
31		1.1.3.08.00003	IRRF A RECUPERAR	5
32		1.1.3.08.00004	IMPOSTO DE RENDA PAGO POR ESTIMATIVA	5
33		1.1.3.08.00005	CONTRIBUIÇÃO SOCIAL PAGA ESTIMATIVA	5
2111		1.1.3.08.00006	OUTROS IMPOSTOS A RECUPERAR	5
34		1.1.3.08.00006	TRIBUTOS PAGOS A MAIOR OU INDEVIDAMENTE	5
35		1.1.3.08.00007	CONTRIBUIÇÃO SOCIAL RETIDO A COMPENSAR	5
36		1.1.3.08.00008	COFINS RETIDO A COMPENSAR	5
37		1.1.3.08.00009	PIS RETIDO A COMPENSAR	5
38		1.1.3.08.00010	INSS A COMPENSAR	5
39		1.1.3.08.00011	BÔNUS DE ADIMPLÊNCIA FISCAL A COMPENSAR	5
40		1.1.3.08.00012	COFINS A RECUPERAR	5
41		1.1.3.08.00013	PIS A RECUPERAR	5
42		1.1.3.08.00014	COFINS A RECUPERAR - CRÉDITO PRESUMIDO	5

PLANO DE CONTAS

Código	T	Classificação	Nome	Grau
43		1.1.3.08.00015	PIS RECUPERAR - CRÉDITO PRESUMIDO	5
476		1.1.3.08.00016	ISS A RECUPERAR	5
2054		1.1.3.08.00017	SIMPLES A RECUPERAR	5
2108		1.1.3.08.00018	IRPJ A RECUPERAR	5
44	S	1.1.3.09	JUROS SOBRE O CAPITAL PRÓPRIO	4
45		1.1.3.09.00001	JUROS SOBRE O CAPITAL PRÓPRIO A RECEBER	5
46	S	1.1.4	APLICAÇÕES FINANCEIRAS	3
47	S	1.1.4.01	APLICAÇÕES FINANCEIRAS REND. PREFIXADOS	4
48		1.1.4.01.00001	APLICAÇÕES BANCO DO BRASIL	5
2137		1.1.4.01.00001	TITULO DE CAPITALIZAÇÃO	5
49	S	1.1.4.03	AÇÕES	4
50	S	1.1.4.04	DEBÊNTURES	4
51		1.1.4.04.00001	VALOR NOMINAL	5
52		1.1.4.04.00002	(-) DESÁGIO A APROPRIAR	5
53	S	1.1.5	ESTOQUE	3
54	S	1.1.5.01	MERCADORIAS, PRODUTOS E INSUMOS	4
55		1.1.5.01.00001	MERCADORIAS PARA REVENDA	5
56		1.1.5.01.00002	MATÉRIA-PRIMA	5
57		1.1.5.01.00003	MATERIAL DE ACONDICIONAMENTO	5
58		1.1.5.01.00004	OUTROS MATERIAIS	5
59		1.1.5.01.00005	PRODUTOS ACABADOS	5
60		1.1.5.01.00006	PRODUTOS EM ELABORAÇÃO	5
528		1.1.5.01.00007	MATERIAIS DE TERCEIROS	5
533	S	1.1.5.02	ESTOQUE COM TERCEIROS	4
534		1.1.5.02.00001	ESTOQUE EM PODER DE TERCEIROS	5
61	S	1.1.5.03	ALMOXARIFADO	4
62		1.1.5.03.00001	ALMOXARIFADO DE MANUTENÇÃO	5
63		1.1.5.03.00002	ALMOXARIFADO ADMINISTRATIVO	5
64	S	1.1.5.04	(-) PROVISÃO PARA AJUSTES DO ESTOQUE	4
65	S	1.1.6	DESPESAS PAGAS ANTECIPADAMENTE	3
66	S	1.1.6.01	DESPESAS DE MESES SEGUINTES	4
67		1.1.6.01.00001	PRÊMIOS DE SEGUROS A APROPRIAR	5
68		1.1.6.01.00002	ASSINATURAS E ANUIDADES	5
501	S	1.2	ATIVO NÃO-CIRCULANTE	2
2136		1.2.0.20.10301	CONSORCIOS EM ANDAMENTO	5
69	S	1.2.1	ATIVO REALIZÁVEL A LONGO PRAZO	3
70	S	1.2.1.01	CLIENTES	4
72		1.2.1.01.00001	CLIENTE B	5
73		1.2.1.01.00002	CLIENTE C	5
511		1.2.1.01.00003	CONSUMIDOR FINAL	5
74	S	1.2.1.02	(-) DUPLICATAS DESCONTADAS	4
75	S	1.2.1.03	CRÉDITOS VENCIDOS E NÃO LIQUIDADOS	4
76	S	1.2.2	OUTROS CRÉDITOS	3
77	S	1.2.2.01	TÍTULOS A RECEBER	4
78	S	1.2.2.02	BANCOS CONTA VINCULADA	4
79	S	1.2.2.03	CONTROLADORA, CONTROLADAS E COLIGADAS	4
80	S	1.2.2.04	SÓCIOS, ADMINISTRADORES E PESSOAS LIGADA	4
535		1.2.2.04.00001	EMPRÉSTIMO SÓCIO A	5
81	S	1.2.2.05	APLICAÇÕES FINANCEIRAS	4
82	S	1.2.2.06	DEPÓSITOS JUDICIAIS	4
83	S	1.2.2.07	EMPRÉSTIMOS COMPULSÓRIOS	4

PLANO DE CONTAS

Código	T	Classificação	Nome	Grau
84	S	1.2.2.08	TRIBUTOS A RECUPERAR	4
536		1.2.2.08.00001	ICMS A RECUPERAR - LONGO PRAZO	5
85	S	1.2.2.09	DESPESAS PAGAS ANTECIPADAS	4
537		1.2.2.09.00001	PRÊMIOS DE SEGURO A APROPRIAR - LONGO PRAZO	5
538		1.2.2.09.00002	ASSINATURAS E ANUIDADES - LONGO PRAZO	5
2112		1.2.2.09.00003	TAXAS E OUTRAS DESPESAS DE ABERTURA	5
86	S	1.2.2.10	DEPÓSITOS POR INCENTIVOS FISCAIS	4
88	S	1.2.3	INVESTIMENTOS	3
89	S	1.2.3.01	CONTROLADAS E COLIGADAS - EQUIV. PATRIM.	4
90		1.2.3.01.00001	CONTROLADA A - VALOR PATRIMONIAL	5
91		1.2.3.01.00002	CONTROLADA A - ÁGIO AQUISIÇÃO	5
92		1.2.3.01.00003	(-) CONTROLADA A - AMORTIZAÇÃO DO ÁGIL	5
93		1.2.3.01.00004	(-) CONTROLADA A - DESÁGIO NA AQUISIÇÃO	5
94		1.2.3.01.00005	CONTROLADA A - AMORTIZAÇÃO DO DESÁGIO	5
2153		1.2.3.01.00006	XP Investimentos CCTVM S/A	5
95	S	1.2.3.02	CONTROLADAS E COLIGADAS CUSTO CORRIGIDO	4
96	S	1.2.3.03	OUTRAS PARTICIPAÇÕES SOCIETÁRIAS	4
97	S	1.2.3.04	PARTICIPAÇÕES POR INCENTIVOS FISCAIS	4
98		1.2.3.04.00001	FINOR	5
99		1.2.3.04.00002	FINAM	5
100	S	1.2.3.05	IMÓVEIS NÃO DESTINADOS AO USO	4
101	S	1.2.3.06	OUTROS INVESTIMENTOS PERMANENTES	4
102		1.2.3.06.00001	OBJETOS DE ARTE	5
103		1.2.3.06.00002	CAUÇÕES PERMANENTES	5
104	S	1.2.3.07	(-) PROVISÃO PARA PERDAS PERMANENTE	4
105		1.2.3.07.00001	(-) CONTROLADAS E COLIGADAS EQUI. PATRIM	5
106		1.2.3.07.00002	(-) CONTROLADAS COLIGADAS CUSTO CORRIGID	5
107		1.2.3.07.00003	(-) OUTRAS PARTICIPAÇÕES SOCIETÁRIAS	5
108		1.2.3.07.00004	(-) PARTICIPAÇÕES POR INCENTIVOS FISCAIS	5
109		1.2.3.07.00005	(-) IMÓVEIS NÃO DESTINADOS A USO	5
110		1.2.3.07.00006	(-) OUTROS INVESTIMENTOS PERMANENTES	5
2052	S	1.2.3.08	COTAS DE CAPITAL DE COOPERATIVA DE CRÉDITO	4
2053		1.2.3.08.00001	COTAS DE CAPITAL DE COOPERATIVA DE CRÉDITO	5
111	S	1.2.4	IMOBILIZADO	3
112	S	1.2.4.01	IMÓVEIS	4
2145		1.2.4.01.00001	IMOVEIS	5
113		1.2.4.01.00001	TERRENOS	5
115		1.2.4.01.00002	CONSTRUÇÕES	5
114		1.2.4.01.00002	EDIFÍCIOS	5
116	S	1.2.4.02	MÓVEIS E UTENSÍLIOS	4
117		1.2.4.02.00001	MÓVEIS E UTENSÍLIOS	5
118	S	1.2.4.03	MÁQUINAS, EQUIPAMENTOS E FERRAMENTAS	4
119		1.2.4.03.00001	MÁQUINAS, EQUIPAMENTOS E FERRAMENTAS	5
2115		1.2.4.03.00002	EQUIPAMENTOS P/ PROCESSAMENTO DE DADOS	5
2119		1.2.4.03.00003	COMPUTADORES E PERIFÉRICOS	5
2121		1.2.4.03.00004	INSTALAÇÕES	5
120	S	1.2.4.04	VEÍCULOS	4
121		1.2.4.04.00001	VEÍCULOS	5
122	S	1.2.4.05	RECURSOS NATURAIS	4
124	S	1.2.4.06	IMOBILIZADO EM ANDAMENTO	4

PLANO DE CONTAS

Código	T	Classificação	Nome	Grau
2109		1.2.4.06.00001	CONSÓRCIOS DE BENS	5
125	S	1.2.4.07	(-) DEPRECIAÇÕES, AMORT. E EXAUS. ACUMUL	4
126		1.2.4.07.00001	(-) DEPRECIAÇÕES DE EDIFÍCIOS	5
127		1.2.4.07.00002	(-) DEPRECIAÇÕES DE MÓVEIS E UTENSÍLIOS	5
128		1.2.4.07.00003	(-) DEPRECIAÇÕES DE MÁQUINAS, EQUIP. FER	5
129		1.2.4.07.00004	(-) DEPRECIAÇÕES DE VEÍCULOS	5
130		1.2.4.07.00005	(-) EXAUSTÕES E DEPREC. DE REC. NATURAIS	5
131		1.2.4.07.00006	(-) AMORTIZAÇÃO DE MARCAS, DIR. PATENTES	5
2138		1.2.4.07.00006	(-) DEPRECIAÇÕES DE EQUIP. PROCESSAMENTOS DE DADOS	5
2123		1.2.4.07.00006	(-) DEPRECIAÇÕES DE EQUIPAMENTOS P/ PROCESSAMENTO DE DADOS	5
2120		1.2.4.07.00007	(-) DEPRECIAÇÕES DE COMPUTADORES E PERIFÉRICOS	5
2139		1.2.4.07.00007	INVESTIMENTO - BOLSA DE VALORES	5
2122		1.2.4.07.00008	(-) DEPRECIAÇÕES DE INSTALAÇÕES	5
2146		1.2.4.07.00009	(-) DEPRECIAÇÕES DE IMOVEIS	5
502	S	1.2.5	INTANGÍVEL	3
123	S	1.2.5.01	MARCAS, DIREITOS E PATENTES	4
2055		1.2.5.01.00001	MARCAS, DIREITOS E PATENTES INDUSTRIAIS	5
2056		1.2.5.01.00002	SOFTWARE	5
149	S	2	PASSIVO	1
150	S	2.1	PASSIVO CIRCULANTE	2
164	S	2.1.1	FORNECEDORES	3
165	S	2.1.1.01	FORNECEDORES	4
2132		2.1.1.01.00001	CARTAO DE CREDITO OUROCARD ELO	5
1004		2.1.1.01.00001	FORNECEDOR MODELO	5
2144		2.1.1.01.00001	VALORES A REPASSAR	5
2133		2.1.1.01.00002	CARTAO DE CREDITO OUROCARD VISA	5
2134		2.1.1.01.00003	CARTAO DE CREDITO	5
2156		2.1.1.01.00004	CARTAO DE CREDITO UNICRED	5
2160		2.1.1.01.00005	CARTAO DE CREDITO	5
2159		2.1.1.01.00005	CARTAO DE CREDITO BRADESCO	5
2157		2.1.1.01.00005	CARTAO DE CREDITO INTER	5
168	S	2.1.1.02	FORNECEDORES ESTRANGEIROS	4
169	S	2.1.2	OBRIGAÇÕES TRIBUTÁRIAS	3
170	S	2.1.2.01	IMPOSTOS E CONTRIBUIÇÕES A RECOLHER	4
171		2.1.2.01.00001	IPI A RECOLHER	5
172		2.1.2.01.00002	ICMS A RECOLHER	5
173		2.1.2.01.00003	ISS A RECOLHER	5
174		2.1.2.01.00004	PROVISÃO PARA IMPOSTO DE RENDA	5
175		2.1.2.01.00005	PROVISÃO P/ CONTRIBUIÇÃO SOCIAL S/ LUCRO	5
176		2.1.2.01.00006	IMPOSTO DE RENDA A RECOLHER	5
177		2.1.2.01.00007	CONTRIBUIÇÃO SOCIAL A RECOLHER	5
178		2.1.2.01.00008	IRRF A RECOLHER	5
179		2.1.2.01.00009	PIS A RECOLHER	5
180		2.1.2.01.00010	COFINS A RECOLHER	5
181		2.1.2.01.00011	PROVISÃO PARA IOF	5
182		2.1.2.01.00012	CRF A RECOLHER	5
183		2.1.2.01.00013	ISS RETIDO A RECOLHER	5
184		2.1.2.01.00014	INSS RETIDO A RECOLHER	5
479		2.1.2.01.00015	SIMPLES NACIONAL A RECOLHER	5
481		2.1.2.01.00016	SUBSTITUIÇÃO TRIBUTÁRIA A RECOLHER	5
483		2.1.2.01.00017	REFIS A RECOLHER	5
485		2.1.2.01.00018	FIA A RECOLHER	5
487		2.1.2.01.00019	PIS RETIDO A RECOLHER	5
488		2.1.2.01.00020	COFINS RETIDO A RECOLHER	5
489		2.1.2.01.00021	CONTRIBUIÇÃO SOCIAL RETIDA A RECOLHER	5
490		2.1.2.01.00022	FUNRURAL A RECOLHER	5
491		2.1.2.01.00023	CONTRIBUIÇÃO SINDICAL A RECOLHER	5
508		2.1.2.01.00024	INSS RECEITA BRUTA A RECOLHER	5

PLANO DE CONTAS

Código	T	Classificação	Nome	Grau
512		2.1.2.01.00025	ICMS ANTECIPADO A RECOLHER	5
513		2.1.2.01.00026	ICMS ANTECIPAÇÃO TOTAL ST A RECOLHER	5
2057	S	2.1.2.02	PARCELAMENTO TRIBUTÁRIO	4
2058		2.1.2.02.00001	PARCELAMENTO ISS	5
2059		2.1.2.02.00002	PARCELAMENTO ICMS	5
2060		2.1.2.02.00003	PARCELAMENTO IRPJ	5
2061		2.1.2.02.00004	PARCELAMENTO CSLL	5
2062		2.1.2.02.00005	PARCELAMENTO PIS	5
2063		2.1.2.02.00006	PARCELAMENTO COFINS	5
2064		2.1.2.02.00007	PARCELAMENTO INSS	5
2065		2.1.2.02.00008	PARCELAMENTO FGTS	5
2066		2.1.2.02.00009	PARCELAMENTO SIMPLES NACIONAL	5
2067		2.1.2.02.00010	PARCELAMENTO PERT - DEMAIS DÉBITOS	5
2068		2.1.2.02.00011	PARCELAMENTO PERT - PREVIDENCIÁRIO	5
2069		2.1.2.02.00012	PARCELAMENTO TRIBUTOS FEDERAIS	5
185	S	2.1.3	OBRIGAÇÕES TRABALHISTA E PREVIDENCIÁRIA	3
186	S	2.1.3.01	OBRIGAÇÕES COM O PESSOAL	4
187		2.1.3.01.00001	SALÁRIOS E ORDENADOS A PAGAR	5
188		2.1.3.01.00002	PRÓ-LABORE A PAGAR	5
189		2.1.3.01.00003	GRATIFICAÇÕES A PAGAR	5
166		2.1.3.01.00004	FÉRIAS A PAGAR	5
167		2.1.3.01.00005	RESCISÕES A PAGAR	5
218		2.1.3.01.00006	BOLSA-AUXÍLIO A PAGAR	5
231		2.1.3.01.00007	PENSÃO ALIMENTÍCIA A PAGAR	5
190	S	2.1.3.02	OBRIGAÇÕES SOCIAIS	4
191		2.1.3.02.00001	INSS A RECOLHER	5
192		2.1.3.02.00002	FGTS A RECOLHER	5
494		2.1.3.02.00003	PIS S/ FOLHA A RECOLHER	5
193	S	2.1.3.03	PROVISÕES	4
194		2.1.3.03.00001	PROVISÕES PARA FÉRIAS	5
195		2.1.3.03.00002	PROVISÕES PARA 13º SALÁRIO	5
196		2.1.3.03.00003	INSS SOBRE PROVISÕES PARA FÉRIAS	5
197		2.1.3.03.00004	INSS SOBRE PROVISÕES PARA 13º SALÁRIO	5
198		2.1.3.03.00005	FGTS SOBRE PROVISÕES PARA FÉRIAS	5
199		2.1.3.03.00006	FGTS SOBRE PROVISÕES PARA 13º SALÁRIO	5
495		2.1.3.03.00007	PIS SOBRE PROVISÕES PARA FÉRIAS	5
496		2.1.3.03.00008	PIS SOBRE PROVISÕES PARA 13º SALÁRIO	5
200	S	2.1.4	OUTRAS OBRIGAÇÕES	3
201	S	2.1.4.01	ADIANTAMENTOS DE CLIENTES	4
2106		2.1.4.01.00001	ADIANTAMENTO DE CLIENTES	5
2140		2.1.4.01.00002	CONSORCIOS CONTEMPLADOS A PAGAR	5
2141		2.1.4.01.00003	VALORES DEVOLUÇÕES	5
202	S	2.1.4.02	CONTAS A PAGAR	4
510		2.1.4.02.00001	HONORÁRIOS CONTÁBEIS	5
203	S	2.1.4.03	ENERGIA ELÉTRICA, ÁGUA E TELEFONE A PAGAR	4
204	S	2.1.4.04	CONTAS CORRENTES	4
205	S	2.1.4.05	SEGUROS	4
206	S	2.1.4.06	OUTRAS OBRIGAÇÕES	4
2147		2.1.4.06.00001	VALORES A IDENTIFICAR	5
382	S	2.1.5	EMPRÉSTIMOS E FINANCIAMENTOS	3
151	S	2.1.5.01	EMPRÉSTIMOS	4
2110		2.1.5.01.00001	BB GIRO FLEX	5
152		2.1.5.01.00001	EMPRÉSTIMO BANCO BRASIL	5
2034		2.1.5.01.00002	EMPRESTIMO BANCO BRADESCO	5

PLANO DE CONTAS

Código	T	Classificação	Nome	Grau
2035		2.1.5.01.00003	EMPRESTIMO BANCO ITAÚ	5
2036		2.1.5.01.00004	EMPRESTIMO BANCO SANTANDER	5
2037		2.1.5.01.00005	EMPRESTIMO BANCO SAFRA	5
2038		2.1.5.01.00006	EMPRESTIMO BANCO SICREDI	5
2039		2.1.5.01.00007	EMPRESTIMO BANCO SICOOB	5
2040		2.1.5.01.00008	EMPRESTIMO BANCO UNICRED	5
2041		2.1.5.01.00009	EMPRESTIMO BANCO VOTORANTIM	5
2042		2.1.5.01.00010	EMPRESTIMO BANCO BANRISUL	5
2043		2.1.5.01.00011	EMPRESTIMO NUBANK	5
2044		2.1.5.01.00012	EMPRESTIMO BANCO INTER	5
2045		2.1.5.01.00013	EMPRESTIMO C6 BANK	5
2046		2.1.5.01.00014	EMPRESTIMO BANCO XP	5
2047		2.1.5.01.00015	EMPRESTIMO BANCO CORA	5
2048		2.1.5.01.00016	EMPRESTIMO PAGBANK	5
2049		2.1.5.01.00017	EMPRESTIMO MERCADOPAGO	5
2050		2.1.5.01.00018	EMPRESTIMO PICPAY	5
2091		2.1.5.01.00019	EMPRESTIMO DO SÓCIO	5
2127		2.1.5.01.00020	EMPRESTIMO BANCO DO BRASIL	5
2161		2.1.5.01.00021	EMPRESTIMO DE TERCEIROS	5
153	S	2.1.5.02	EMPRÉSTIMO ESTRANGEIRO	4
154	S	2.1.5.03	FINANCIAMENTOS	4
155		2.1.5.03.00001	FINANCIAMENTO BANCO FINASA	5
156	S	2.1.5.04	FINANCIAMENTOS ESTRANGEIROS	4
157	S	2.1.5.05	TÍTULOS A PAGAR	4
158	S	2.1.5.06	ADIANTAMENTOS SOBRE CONTRATOS DE CÂMBIO	4
159	S	2.1.5.07	CONTROLADORA, CONTROLADAS E COLIGADAS	4
160	S	2.1.6	DEBÊNTURES	3
161	S	2.1.6.01	DEBÊNTURES CONVERSÍVEIS EM AÇÕES	4
162	S	2.1.6.02	DEBÊNTURES NÃO CONVERSÍVEIS	4
163	S	2.1.6.03	(-) DESÁGIO A APROPRIAR	4
207	S	2.1.7	DIVIDENDOS, PART. E JURO SOBRE O CAPITAL	3
208	S	2.1.7.01	DIVIDENDOS	4
209		2.1.7.01.00001	DIVIDENDOS PROPOSTOS	5
210		2.1.7.01.00002	DIVIDENDOS A PAGAR	5
211	S	2.1.7.02	PARTICIPAÇÕES NOS RESULTADOS	4
212		2.1.7.02.00001	PARTICIPAÇÕES PROPOSTA A ADMINISTRADORES	5
213		2.1.7.02.00002	PARTICIPAÇÕES PROPOSTA A EMPREGADOS	5
214		2.1.7.02.00003	PARTICIPAÇÕES A PAGAR	5
215	S	2.1.7.03	JUROS SOBRE CAPITAL PRÓPRIO	4
216		2.1.7.03.00001	JUROS SOBRE CAPITAL PRÓPRIO A PAGAR	5
503	S	2.2	PASSIVO NÃO-CIRCULANTE	2
217	S	2.2.1	PASSIVO EXIGÍVEL A LONGO PRAZO	3
219	S	2.2.1.01	EMPRÉSTIMOS	4
220	S	2.2.1.02	EMPRÉSTIMOS ESTRANGEIROS	4
221	S	2.2.1.03	FINANCIAMENTOS	4
222		2.2.1.03.00001	BANCO FINASA S/A	5
223	S	2.2.1.04	FINANCIAMENTOS ESTRANGEIROS	4
225	S	2.2.1.05	CONTROLADORA, CONTROLADAS E COLIGADAS	4
226	S	2.2.1.06	OUTROS DÉBITOS COM SÓCIOS, ADM, PESSOAS	4
224	S	2.2.1.07	TÍTULOS A PAGAR	4
227	S	2.2.1.08	FORNECEDORES	4
229		2.2.1.08.00001	FORNECEDOR A	5
230		2.2.1.08.00002	FORNECEDOR B	5
232	S	2.2.1.09	OBRIGAÇÕES TRIBUTÁRIAS	4
234		2.2.1.09.00001	PROVISÃO PARA IR SOBRE LUCROS DIFERIDOS	5

PLANO DE CONTAS

Código	T	Classificação	Nome	Grau
235		2.2.1.09.00002	PROVISÃO PARA CSLL SOBRE LUCROS DIFERIDOS	5
236	S	2.2.1.10	OUTRAS OBRIGAÇÕES	4
2070	S	2.2.1.11	PARCELAMENTOS TRIBUTÁRIOS	4
2071		2.2.1.11.00001	PARCELAMENTO ISS	5
2072		2.2.1.11.00002	PARCELAMENTO ICMS	5
2073		2.2.1.11.00003	PARCELAMENTO IRPJ	5
2074		2.2.1.11.00004	PARCELAMENTO CSLL	5
2075		2.2.1.11.00005	PARCELAMENTO PIS	5
2076		2.2.1.11.00006	PARCELAMENTO COFINS	5
2077		2.2.1.11.00007	PARCELAMENTO INSS	5
2078		2.2.1.11.00008	PARCELAMENTO FGTS	5
2079		2.2.1.11.00009	PARCELAMENTO SIMPLES NACIONAL	5
2080		2.2.1.11.00010	PARCELAMENTO PERT - DEMAIS DÉBITOS	5
2081		2.2.1.11.00011	PARCELAMENTO PERT - PREVIDENCIÁRIO	5
2082		2.2.1.11.00012	PARCELAMENTO TRIBUTOS FEDERAIS	5
2148	S	2.2.1.12	INVESTIDORES	4
2149		2.2.1.12.00001	INVESTIDOR ANJO	5
242	S	2.3	PATRIMÔNIO LÍQUIDO	2
243	S	2.3.1	CAPITAL SOCIAL	3
244	S	2.3.1.01	CAPITAL SUBSCRITO	4
245		2.3.1.01.00001	CAPITAL SOCIAL	5
246	S	2.3.1.02	(-) CAPITAL A INTEGRALIZAR	4
247		2.3.1.02.00001	CAPITAL A INTEGRALIZAR	5
524	S	2.3.2	RESERVAS	3
249	S	2.3.2.01	RESERVAS DE CAPITAL	4
251		2.3.2.01.00001	ÁGIO NA EMISSÃO DE AÇÕES	5
252		2.3.2.01.00002	DOAÇÕES E SUBVENÇÕES PARA INVESTIMENTOS	5
253		2.3.2.01.00003	(-) AÇÕES/QUOTAS EM TESOURARIA	5
250		2.3.2.01.00004	CORREÇÃO MONETÁRIA DO CAP. INTEGRALIZADO	5
254	S	2.3.2.02	RESERVA DE REAVALIAÇÃO	4
256		2.3.2.02.00001	REAVALIAÇÃO DE ATIVOS COLIGADAS	5
255		2.3.2.02.00002	REAVALIAÇÃO DE ATIVOS PRÓPRIOS	5
257	S	2.3.2.03	RESERVAS DE LUCROS	4
259		2.3.2.03.00001	RESERVA ESTATUTÁRIA	5
260		2.3.2.03.00002	RESERVA PARA CONTINGÊNCIAS	5
261		2.3.2.03.00003	RESERVA DE LUCROS A REALIZAR	5
262		2.3.2.03.00004	RESERVA ESPECIAL PARA DIVIDENDO OBRIGATÓRIO	5
263		2.3.2.03.00005	RESERVA PARA AUMENTO DE CAPITAL	5
258		2.3.2.03.00006	RESERVA LEGAL	5
264	S	2.3.5	LUCROS OU PREJUÍZOS ACUMULADOS	3
265	S	2.3.5.01	LUCROS OU PREJUÍZOS ACUMULADOS	4
266		2.3.5.01.00001	LUCROS ACUMULADOS	5
267		2.3.5.01.00002	(-) PREJUÍZOS ACUMULADOS	5
268		2.3.5.01.00003	RESULTADO DO EXERCÍCIO EM CURSO	5
522		2.3.5.01.00004	LUCRO DO EXERCÍCIO	5
523		2.3.5.01.00005	(-) PREJUÍZO DO EXERCÍCIO	5
562		2.3.5.01.00006	AJUSTES CREDORES DE EXERCÍCIOS ANTERIORES	5
2170		2.3.5.01.00006	AJUSTES DE EXERCÍCIOS ANTERIORES	5
563		2.3.5.01.00007	(-) AJUSTES DEVEDORES DE EXERCÍCIOS ANTERIORES	5
402	S	3	CONTAS DE RESULTADO - RECEITAS	1
403	S	3.1	RECEITAS OPERACIONAIS	2
404	S	3.1.1	RECEITA BRUTA DE VENDAS E SERVIÇOS	3
405	S	3.1.1.01	RECEITA BRUTAS DE VENDAS E MERCADORIAS	4

PLANO DE CONTAS

Código	T	Classificação	Nome	Grau
406		3.1.1.01.00001	VENDA DE PRODUTOS	5
407		3.1.1.01.00002	VENDA DE PRODUTOS NO MERCADO EXTERNO	5
408		3.1.1.01.00003	VENDA DE MERCADORIAS	5
409		3.1.1.01.00004	VENDA DE MERCADORIAS NO MERCADO EXTERNO	5
410	S	3.1.1.02	RECEITA DE PRESTAÇÃO DE SERVIÇOS	4
411		3.1.1.02.00001	SERVIÇOS PRESTADOS	5
412		3.1.1.02.00002	SERVIÇOS PRESTADO MERCADO EXTERNO	5
413	S	3.1.2	(-) DEDUÇÕES DA RECEITA BRUTA	3
414	S	3.1.2.01	(-) CANCELAMENTO E DEVOLUÇÕES	4
415		3.1.2.01.00001	(-) DEVOLUÇÃO DE VENDA DE PRODUTOS	5
416		3.1.2.01.00002	(-) DEV. VENDA DE PRODUTOS MERCADO EXT.	5
417		3.1.2.01.00003	(-) DEVOLUÇÃO DE VENDA DE MERCADORIAS	5
418		3.1.2.01.00004	(-) DEV. VENDA DE MERCADORIAS MERC. EXT	5
419	S	3.1.2.02	(-) DESCONTOS INCONDICIONAIS	4
420		3.1.2.02.00001	(-) DESCONTO VENDA DE PRODUTOS	5
421		3.1.2.02.00002	(-) DESCONTO VENDA DE PRODUTO MERC. EXT	5
422		3.1.2.02.00003	(-) DESCONTO VENDA DE MERCADORIA	5
423		3.1.2.02.00004	(-) DESC. VENDA DE MERCADORIAS MERC. EXT	5
2154		3.1.2.02.00005	(-) DESCONTO PRESTAÇAO DE SERVIÇO	5
424	S	3.1.2.03	(-) IMPOSTOS SOBRE VENDAS E SERVIÇOS	4
425		3.1.2.03.00001	(-) IPI	5
426		3.1.2.03.00002	(-) ICMS	5
427		3.1.2.03.00003	(-) ISS	5
428		3.1.2.03.00004	(-) COFINS	5
429		3.1.2.03.00005	(-) PIS	5
477		3.1.2.03.00006	(-) CONTRIBUIÇÃO SOCIAL	5
478		3.1.2.03.00007	(-) IMPOSTO DE RENDA	5
480		3.1.2.03.00008	(-) SIMPLES NACIONAL	5
482		3.1.2.03.00009	(-) SUBSTITUIÇÃO TRIBUTÁRIA	5
484		3.1.2.03.00010	(-) REFIS	5
486		3.1.2.03.00011	(-) FIA	5
509		3.1.2.03.00012	(-) INSS RECEITA BRUTA	5
430	S	3.1.3	RECEITAS FINANCEIRAS	3
431	S	3.1.3.01	JUROS E DESCONTOS	4
432		3.1.3.01.00001	JUROS DE APLICAÇÕES	5
433		3.1.3.01.00002	JUROS	5
434		3.1.3.01.00003	DESCONTOS FINANCEIROS OBTIDOS	5
475		3.1.3.01.00005	MULTA	5
2083		3.1.3.01.00006	RENDIMENTO DE APLICAÇÕES FINANCEIRAS	5
436	S	3.1.3.02	VARIAÇÕES MONETÁRIAS	4
437		3.1.3.02.00001	VARIAÇÕES MONETÁRIAS ATIVAS	5
438		3.1.3.02.00002	VARIAÇÕES CAMBIAIS ATIVAS	5
439	S	3.1.4	RECUPERAÇÃO DE DESPESAS	3
440	S	3.1.4.01	RECUP. CRÉDITOS CONSIDERADOS INCOBRÁVEIS	4
441	S	3.1.4.02	REVERSÃO DE PROVISÕES	4
442	S	3.1.5	OUTRAS RECEITAS OPERACIONAIS	3
443	S	3.1.5.01	RECEITAS DIVERSAS	4
444		3.1.5.01.00001	ALUGUÉIS E ARRENDAMENTOS	5
445		3.1.5.01.00002	VENDAS ACESSÓRIAS	5
446		3.1.5.01.00003	RECEITA DE EQUIVALÊNCIA PATRIMONIAL	5
447		3.1.5.01.00004	DIVIDENDOS E LUCROS RECEBIDOS	5
448		3.1.5.01.00005	AMORTIZAÇÃO DE DESÁGIO	5
527		3.1.5.01.00006	AMOSTRA GRATIS	5
2102		3.1.5.01.00099	OUTRAS RECEITAS FINANCEIRAS	5

PLANO DE CONTAS

Código	T	Classificação	Nome	Grau
449	S	3.2	RECEITAS NÃO OPERACIONAIS	2
450	S	3.2.1	RESULTADOS NÃO OPERACIONAIS	3
451	S	3.2.1.01	RESULTADOS POSIT. NA ALIEN. DE INVESTIM	4
452		3.2.1.01.00001	LUCROS NA ALIENAÇÃO DE PART. EM COLIGADA	5
453	S	3.2.1.02	LUCROS NA ALIENAÇÃO DE IMOBILIZADO	4
454		3.2.1.02.00001	LUCROS NA ALIENAÇÃO DE IMÓVEIS	5
455		3.2.1.02.00002	LUCROS NA ALIENAÇÃO DE MÓVEIS E UTENS.	5
456		3.2.1.02.00003	LUCROS NA ALIEN. DE MÁQ. EQUIP. FERRAMEN	5
457		3.2.1.02.00004	LUCROS NA ALIENAÇÃO DE VEÍCULOS	5
458	S	3.2.1.03	RESULTADO DE SINISTROS COM IMOBILIZADO	4
459		3.2.1.03.00002	SINISTROS COM IMOBILIZADO	5
269	S	4	CONTAS DE RESULTADOS - CUSTOS E DESPESAS	1
500	S	4.1	CUSTOS	2
270	S	4.1.1	CUSTOS DIRETOS DE PRODUÇÃO	3
271	S	4.1.1.01	MATERIAL APLICADO	4
272		4.1.1.01.00001	MATÉRIA-PRIMA	5
5000		4.1.1.01.00002	(-) ESTOQUE	5
273	S	4.1.1.02	MÃO-DE-OBRA DIRETA	4
274		4.1.1.02.00001	SALÁRIOS E ORDENADOS	5
275		4.1.1.02.00002	PRÓ-LABORE	5
276		4.1.1.02.00003	PRÊMIOS DE GRATIFICAÇÕES	5
277		4.1.1.02.00004	13º SALÁRIO	5
278		4.1.1.02.00005	FÉRIAS	5
279		4.1.1.02.00006	INSS	5
280		4.1.1.02.00007	FGTS	5
281		4.1.1.02.00008	INDENIZAÇÕES E AVISO PRÉVIO	5
282		4.1.1.02.00009	ASSISTÊNCIA MÉDICA E SOCIAL	5
497		4.1.1.02.00010	PIS S/ FOLHA	5
283	S	4.1.2	CUSTOS INDIRETOS DE PRODUÇÃO	3
284	S	4.1.2.01	MÃO-DE-OBRA INDIRETA	4
285	S	4.1.2.02	MATERIAIS DE CONSUMO INDIRETO	4
287	S	4.1.2.03	MATERIAIS DE MANUTENÇÃO E REPARO	4
286	S	4.1.2.04	UTILIDADES E SERVIÇOS	4
288	S	4.1.2.05	ALUGUEIS E ARRENDAMENTOS	4
289	S	4.1.2.06	DEPRECIAÇÕES, AMORTIZAÇÕES E EXAUSTÕES	4
291		4.1.2.06.00001	DEPRECIAÇÃO	5
290	S	4.1.2.07	COMBUSTÍVEIS E ENERGIA ELÉTRICA	4
292		4.1.2.07.00001	COMBUSTÍVEL	5
293	S	4.1.3	CUSTOS DIRETOS DA PRODUÇÃO DE SERVIÇOS	3
294	S	4.1.3.01	MÃO-DE-OBRA DIRETA	4
514	S	4.1.4	CUSTOS DE MERCADORIAS	3
515	S	4.1.4.01	CUSTOS DE MERCADORIAS ADQUIRIDAS	4
516		4.1.4.01.00001	ICMS ANTECIPAÇÃO PARCIAL	5
517		4.1.4.01.00002	ICMS ANTECIPAÇÃO TOTAL - ST	5
518		4.1.4.01.00003	BONIFICAÇÃO	5
462	S	4.1.5	CUSTOS DOS PRODUTOS VENDIDOS	3
463	S	4.1.5.01	CUSTOS DOS PRODUTOS VENDIDOS	4
464		4.1.5.01.00001	CUSTOS DOS PRODUTOS VENDIDOS	5
2116		4.1.5.01.00002	(-) DEVOLUÇÃO DE COMPRA DE PRODUTO	5
465	S	4.1.6	CUSTOS DOS SERVIÇOS PRESTADOS	3
466	S	4.1.6.01	CUSTOS DOS SERVIÇOS PRESTADOS	4
467		4.1.6.01.00001	CUSTOS DOS SERVIÇOS PRESTADOS	5

PLANO DE CONTAS

Código	T	Classificação	Nome	Grau
468	S	4.1.7	CUSTOS DAS MERCADORIAS VENDIDAS	3
469	S	4.1.7.01	CUSTOS DAS MERCADORIAS VENDIDAS	4
470		4.1.7.01.00001	CUSTOS DAS MERCADORIAS VENDIDAS	5
2117		4.1.7.01.00002	(-) DEVOLUÇÃO DE COMPRA DE MERCADORIA	5
295	S	4.2	DESPESAS OPERACIONAIS	2
296	S	4.2.1	DESPESAS COM VENDAS	3
297	S	4.2.1.01	DESPESAS COM PESSOAL	4
298		4.2.1.01.00001	SALÁRIOS E ORDENADOS	5
299		4.2.1.01.00002	PRÓ-LABORE	5
300		4.2.1.01.00003	PRÊMIOS E GRATIFICAÇÕES	5
301		4.2.1.01.00004	13º SALÁRIO	5
302		4.2.1.01.00005	FÉRIAS	5
303		4.2.1.01.00006	INSS	5
304		4.2.1.01.00007	FGTS	5
305		4.2.1.01.00008	INDENIZAÇÕES E AVISO PRÉVIO	5
306		4.2.1.01.00009	ASSISTÊNCIA MÉDICA E SOCIAL	5
498		4.2.1.01.00010	PIS S/ FOLHA	5
539		4.2.1.01.00011	VIAGENS E ESTADAS	5
307	S	4.2.1.02	COMISSÕES SOBRE VENDAS	4
308		4.2.1.02.00001	COMISSÕES	5
309	S	4.2.1.03	PROPAGANDA E PUBLICIDADE	4
310		4.2.1.03.00002	AMOSTRAS GRÁTIS	5
540		4.2.1.03.00003	PROPAGANDA E PUBLICIDADE	5
311	S	4.2.1.04	DESPESAS COM ENTREGA	4
312		4.2.1.04.00001	FRETES E CARRETOS	5
313		4.2.1.04.00002	MANUTENÇÃO DE VEÍCULOS	5
314	S	4.2.1.05	DESPESAS COM VIAGENS E REPRESENTAÇÕES	4
315		4.2.1.05.00001	VIAGENS TERRESTRES	5
316		4.2.1.05.00002	VIAGENS AÉREAS	5
317		4.2.1.05.00003	HOSPEDAGEM	5
318		4.2.1.05.00004	REFEIÇÕES	5
2142		4.2.1.05.00005	PEDAGIO E ESTACIONAMENTO	5
319	S	4.2.1.06	DESPESAS GERAIS	4
320		4.2.1.06.00001	ALUGUÉIS	5
321		4.2.1.06.00002	MANUTENÇÃO E REPARO	5
322		4.2.1.06.00003	TELEFONE	5
323		4.2.1.06.00004	DESPESAS POSTAIS E TELEGRÁFICAS	5
324		4.2.1.06.00005	AMORTIZAÇÕES	5
325		4.2.1.06.00006	SERVIÇOS PRESTADOS POR TERCEIROS	5
326		4.2.1.06.00007	SEGUROS	5
541		4.2.1.06.00008	ENERGIA ELÉTRICA	5
542		4.2.1.06.00009	DESPESAS CONDOMÍNIO	5
543		4.2.1.06.00010	DESPESAS CARTORÁRIAS	5
544		4.2.1.06.00011	DESPESAS COM INTERNET	5
545		4.2.1.06.00012	ÁGUA E ESGOTO	5
546		4.2.1.06.00013	MATERIAL DE ESCRITÓRIO	5
547		4.2.1.06.00014	MATERIAL DE HIGIENE E LIMPEZA	5
548		4.2.1.06.00015	DEPRECIAÇÕES	5
549		4.2.1.06.00016	REPRODUÇÕES	5
550		4.2.1.06.00017	DESPESAS LEGAIS E JUDICIAIS	5
551		4.2.1.06.00018	LIVROS, JORNAIS E REVISTAS	5
552		4.2.1.06.00019	MATERIAL DE USO E CONSUMO	5
564		4.2.1.06.00020	MATERIAL APLICADO NOS SERVIÇOS	5
2084		4.2.1.06.00021	BENS DE PEQUENO VALOR	5
2085		4.2.1.06.00022	UNIFORME E EQUIPAMENTOS	5

PLANO DE CONTAS

Código	T	Classificação	Nome	Grau
327	S	4.2.1.07	PERDAS NO RECEBIMENTO DE CRÉDITOS	4
328		4.2.1.07.00001	CRÉDITOS VENCIDOS E NÃO LIQUIDADOS	5
329	S	4.2.2	DESPESAS ADMINISTRATIVAS	3
330	S	4.2.2.01	DESPESAS COM PESSOAL	4
331		4.2.2.01.00001	SALÁRIOS E ORDENADOS	5
332		4.2.2.01.00002	PRÓ-LABORE	5
333		4.2.2.01.00003	PRÊMIOS E GRATIFICAÇÕES	5
334		4.2.2.01.00004	13º SALÁRIO	5
335		4.2.2.01.00005	FÉRIAS	5
336		4.2.2.01.00006	INSS	5
337		4.2.2.01.00007	FGTS	5
338		4.2.2.01.00008	INDENIZAÇÕES E AVISO PRÉVIO	5
339		4.2.2.01.00009	ASSISTÊNCIA MÉDICA E SOCIAL	5
492		4.2.2.01.00010	VALE TRANSPORTE	5
499		4.2.2.01.00011	PIS S/ FOLHA	5
521		4.2.2.01.00012	DESPESAS COM ALIMENTAÇÃO EMPREGADOS	5
228		4.2.2.01.00013	BOLSA-AUXÍLIO	5
553		4.2.2.01.00014	VIAGENS E ESTADAS	5
554		4.2.2.01.00015	DESPESAS ALIMENTAÇÃO SÓCIOS E/OU ADMINISTRADORES	5
340	S	4.2.2.02	ALUGUÉIS E ARRENDAMENTOS	4
341		4.2.2.02.00001	ALUGUÉIS DE IMÓVEIS	5
342		4.2.2.02.00002	ALUGUÉIS DE MÁQUINAS E EQUIPAMENTOS	5
343		4.2.2.02.00003	ARRENDAMENTO DE IMÓVEIS	5
344		4.2.2.02.00004	ARRENDAMENTO MERCANTIL (LEASING)	5
345	S	4.2.2.03	IMPOSTOS, TAXAS E CONTRIBUIÇÕES	4
346		4.2.2.03.00001	PIS	5
347		4.2.2.03.00002	COFINS	5
348		4.2.2.03.00003	IPTU	5
349		4.2.2.03.00004	IPVA	5
350		4.2.2.03.00005	TAXAS DIVERSAS	5
351		4.2.2.03.00006	CPMF	5
555		4.2.2.03.00008	ENTIDADES DE CLASSE E ASSOCIAÇÕES	5
2086		4.2.2.03.00009	IMPOSTOS MUNICIPAIS	5
2087		4.2.2.03.00010	IMPOSTOS ESTADUAIS	5
2088		4.2.2.03.00011	IMPOSTOS FEDERAIS	5
2165		4.2.2.03.00012	ICMS DIFAL	5
353	S	4.2.2.04	DESPESAS GERAIS	4
354		4.2.2.04.00001	ENERGIA ELÉTRICA	5
355		4.2.2.04.00002	ÁGUA E ESGOTO	5
356		4.2.2.04.00003	TELEFONE	5
357		4.2.2.04.00004	DESPESAS POSTAIS E TELEGRÁFICAS	5
358		4.2.2.04.00005	SEGUROS	5
359		4.2.2.04.00006	MATERIAL DE ESCRITÓRIO	5
360		4.2.2.04.00007	MATERIAL DE HIGIENE E LIMPEZA	5
361		4.2.2.04.00008	HONORÁRIOS CONTÁBEIS	5
362		4.2.2.04.00009	SERVIÇOS PRESTADOS POR TERCEIROS	5
363		4.2.2.04.00010	AMORTIZAÇÕES	5
364		4.2.2.04.00011	REPRODUÇÕES	5
365		4.2.2.04.00012	DESPESAS LEGAIS E JUDICIAIS	5
366		4.2.2.04.00013	LIVROS, JORNAIS E REVISTAS	5
493		4.2.2.04.00014	MULTA DE TRÂNSITO	5
526		4.2.2.04.00015	MATERIAL USO E CONSUMO	5
556		4.2.2.04.00016	DESPESAS COM CONDOMÍNIO	5
557		4.2.2.04.00017	DESPESAS CARTORÁRIAS	5
558		4.2.2.04.00018	DESPESAS COM INTERNET	5
559		4.2.2.04.00019	MANUTENÇÃO E REPAROS	5
560		4.2.2.04.00020	PROPAGANDA E PUBLICIDADE	5
2162		4.2.2.04.00020	SOFTWARE E SISTEMAS	5

PLANO DE CONTAS

Código	T	Classificação	Nome	Grau
561		4.2.2.04.00021	DEPRECIAÇÕES	5
2113		4.2.2.04.00022	COMBUSTÍVEL	5
2114		4.2.2.04.00023	FRETES E CARRETOS	5
2150		4.2.2.04.00024	DESPESA COM HOSPEDAGEM DE DADOS	5
2151		4.2.2.04.00025	CURSOS E TREINAMENTOS	5
367	S	4.2.2.05	DESPESAS FINANCEIRAS	4
368		4.2.2.05.00001	JUROS PASSIVOS	5
369		4.2.2.05.00002	VARIAÇÕES MONETÁRIAS PASSIVAS	5
370		4.2.2.05.00003	VARIAÇÕES CAMBIAIS PASSIVAS	5
371		4.2.2.05.00004	DESCONTO CONCEDIDOS	5
372		4.2.2.05.00005	JUROS DE MORA	5
373		4.2.2.05.00006	JUROS SOBRE CAPITAL PRÓPRIO	5
374		4.2.2.05.00007	JUROS E COMISSÕES BANCÁRIAS	5
375		4.2.2.05.00008	JUROS SOBRE EMPRÉSTIMOS E FINANCIAMENTOS	5
435		4.2.2.05.00009	JUROS SOBRE DIVIDENDOS	5
2089		4.2.2.05.00010	IOF	5
2090		4.2.2.05.00011	TARIFAS BANCÁRIAS	5
2130		4.2.2.05.00012	IR S/ APLICAÇÃO	5
352		4.2.2.05.00012	MULTAS DE MORA	5
376	S	4.2.2.06	OUTRAS DESPESAS OPERACIONAIS	4
377		4.2.2.06.00001	PROVISÕES P/ PERDAS E A JUSTES DE ATIVOS	5
378		4.2.2.06.00002	EQUIVALÊNCIA PATRIMONIAL	5
379		4.2.2.06.00003	AMORTIZAÇÃO DE ÁGIO	5
529		4.2.2.06.00004	BONIFICAÇÕES CONCEDIDAS	5
530		4.2.2.06.00005	AMOSTRA GRATIS	5
2101		4.2.2.06.00099	OUTRAS DESPESAS OPERACIONAIS	5
380	S	4.3	DESPESAS NÃO OPERACIONAIS	2
381	S	4.3.1	RESULTADOS NÃO OPERACIONAIS	3
383	S	4.3.1.01	RESULTADOS NEGATIVOS NA ALIEN. DE INVEST	4
384		4.3.1.01.00001	PERDAS NA ALIENAÇÃO EM PAR. EM COLIGADAS	5
385	S	4.3.1.02	RESULTADO NEGATIVO NA ALIENAÇÃO DO IMOB.	4
386		4.3.1.02.00001	PERDAS NA ALIENAÇÃO DE IMÓVEIS	5
387		4.3.1.02.00002	PERDAS NA ALIENAÇÃO DE MÓVEIS E UTENS.	5
388		4.3.1.02.00003	PERDAS NA ALIENAÇÃO DE MAQ. EQUIPAMENTOS	5
389		4.3.1.02.00004	PERDAS NA ALIENAÇÃO DE VEÍCULOS	5
390	S	4.3.1.03	RESULTADO NEGATIVO DE SINISTRO COM IMOB.	4
391		4.3.1.03.00001	PERDAS EM SINISTROS COM IMOBILIZADO	5
392	S	4.3.1.04	OUTRAS BAIXAS DO ATIVO PERMANENTE	4
393		4.3.1.04.00001	BAIXAS DE INVESTIMENTOS PERMANENTES	5
394		4.3.1.04.00002	BAIXAS DE IMOBILIZADO	5
395		4.3.1.04.00003	BAIXAS DE ATIVO DIFERIDO	5
396	S	4.3.1.05	PROVISÕES PARA PERDAS PERMANENTE	4
397		4.3.1.05.00001	CONTROLADAS E COLIGADAS - EQUIV. PATRIM.	5
398		4.3.1.05.00002	CONTROLAS E COLIGADAS - CUSTO CORRIGIDO	5
399		4.3.1.05.00003	OUTRAS PARTICIPAÇÕES SOCIETÁRIAS	5
400	S	4.3.1.06	PERDAS	4
401		4.3.1.06.00001	PERDAS POR FALTA NO INVENTÁRIO	5
507		4.3.1.06.00002	PERDA DE CRÉDITO DE ICMS S/ IMOBILIZADO	5
460	S	5	CONTAS DE APURAÇÃO	1
461	S	5.1	CUSTOS DOS PRODUTOS E SERVIÇOS VENDIDOS	2
471	S	5.1.4	APURAÇÃO DO RESULTADO DO EXERCÍCIO	3
472	S	5.1.4.01	APURAÇÃO DO RESULTADO DO EXERCÍCIO	4
473		5.1.4.01.00001	RESULTADO DO EXERCÍCIO	5

PLANO DE CONTAS

Código	T	Classificação	Nome	Grau
474		5.1.4.01.00002	GANHOS/PERDAS NA ALIENAÇÃO DE IMOB.	5

Empresa: **CAIAN LTDA**
C.N.P.J.: [redacted]
Período: 15/12/2023 - 31/12/2023

Folha: 0016
Número livro: 0001

BALANCETE

Código	Descrição da conta	Saldo Anterior	Débito	Crédito	Saldo Atual
1	ATIVO	0,00	1.000,00	0,00	1.000,00D
2	ATIVO CIRCULANTE	0,00	1.000,00	0,00	1.000,00D
3	DISPONÍVEL	0,00	1.000,00	0,00	1.000,00D
4	CAIXA	0,00	1.000,00	0,00	1.000,00D
5	CAIXA GERAL	0,00	1.000,00	0,00	1.000,00D
149	PASSIVO	0,00	0,00	1.000,00	1.000,00C
242	PATRIMÔNIO LÍQUIDO	0,00	0,00	1.000,00	1.000,00C
243	CAPITAL SOCIAL	0,00	0,00	1.000,00	1.000,00C
244	CAPITAL SUBSCRITO	0,00	0,00	1.000,00	1.000,00C
245	CAPITAL SOCIAL	0,00	0,00	1.000,00	1.000,00C

Empresa: **CAIAN LTDA**
C.N.P.J.: [redacted]
Balanço encerrado em: 31/12/2023

Folha: 0017
Número livro: 0001

BALANÇO PATRIMONIAL

Descrição	Saldo Atual
ATIVO	**1.000,00D**
ATIVO CIRCULANTE	**1.000,00D**
DISPONÍVEL	**1.000,00D**
CAIXA	**1.000,00D**
CAIXA GERAL	1.000,00D
PASSIVO	**1.000,00C**
PATRIMÔNIO LÍQUIDO	**1.000,00C**
CAPITAL SOCIAL	**1.000,00C**
CAPITAL SUBSCRITO	**1.000,00C**
CAPITAL SOCIAL	1.000,00C

DEMONSTRAÇÃO DO RESULTADO DO EXERCÍCIO EM 31/12/2023

Descrição	Saldo Atual
= RECEITA LÍQUIDA	**0,00**
= LUCRO BRUTO	**0,00**
(-) DESPESAS OPERACIONAIS	**0,00**
= LUCRO OU PREJUÍZO OPERACIONAL	**0,00**
= RESULTADO DO EXERCÍCIO ANTES DO IR E CSLL	**0,00**
= LUCRO LÍQUIDO ANTES DAS PARTICIPAÇÕES	**0,00**
= LUCRO OU PREJUÍZO LÍQUIDO DO EXERCÍCIO	**0,00**
LUCRO LÍQUIDO DO EXERCÍCIO	**0,00**

DEMONSTRAÇÃO DAS MUTAÇÕES DO PATRIMÔNIO LÍQUIDO

Histórico	CAPITAL REALIZADO Capital Social	Total
Integralizaçao do Capital Social	1.000,00	1.000,00
Saldo em 31/12/2023	1.000,00	1.000,00

DECLARAÇÃO DE CONFORMIDADE

A Sociedade CAIAN LTDA , estabelecida à Rua Dona Francisca n° 8300, bairro Zona Industrial Norte na cidade de Joinville/SC, CEP: 89219-600

A sociedade tem como objeto social Comércio atacadista de aparelhos eletrônicos de uso pessoal e doméstico.

As demonstrações contábeis do exercício findo em 31 de Dezembro de 2023 estão sendo apresentadas em conformidade com as práticas contábeis emanadas da legislação societária e com normas e procedimentos determinados pelo NBC TG 1002, conforme Resolução aprovada pelo Conselho Federal de Contabilidade – CFC.

LAURA [redacted]
Sócio Administrador
CPF: [redacted]

LUIS [redacted]
Contador- [redacted]
CPF: [redacted]

CARTA DE RESPONSABILIDADE DA ADMINISTRAÇÃO

JOINVILLE, 31/12/2023

À

LUIS [redacted]
CRC n.º SC019063/O-2
Endereço: Avenida Leoberto Leal, nº 790, Barreiros, CEP nº 88117-000
SAO JOSE, SC

Prezados Senhores:

Declaramos para os devidos fins, como administrador e responsável legal da empresa CAIAN LTDA, CNPJ [redacted] que as informações relativas ao período base 31/12/2023, fornecidas a Vossas Senhorias para escrituração e elaboração das demonstrações contábeis, obrigações acessórias, apuração de impostos e arquivos eletrônicos exigidos pela fiscalização federal, estadual, municipal, trabalhista e previdenciária são fidedignas.

Também declaramos:

(a) que os controles internos adotados pela nossa empresa são de responsabilidade da administração e estão adequados ao tipo de atividade e volume de transações;

(b) que não realizamos nenhum tipo de operação que possa ser considerada ilegal, frente à legislação vigente;

(c) que todos os documentos que geramos e recebemos de nossos fornecedores estão revestidos de total idoneidade;

(d) que os estoques registrados em conta própria foram por nós avaliados, contados e levantados fisicamente e perfazem a realidade do período encerrado em 2023;

(e) que as informações registradas no sistema de gestão e controle interno, denominado , são controladas e validadas com documentação suporte adequada, sendo de nossa inteira responsabilidade todo o conteúdo do banco de dados e arquivos eletrônicos gerados.

Além disso, declaramos que não temos conhecimento de quaisquer fatos ocorridos no período base que possam afetar as demonstrações contábeis ou que as afetam até a data desta carta ou, ainda, que possam afetar a continuidade das operações da empresa.

Também confirmamos que não houve:

(a) fraude envolvendo administração ou empregados em cargos de responsabilidade ou confiança;

(b) fraude envolvendo terceiros que poderiam ter efeito material nas demonstrações contábeis;

(c) violação ou possíveis violações de leis, normas ou regulamentos cujos efeitos deveriam ser considerados para divulgação nas demonstrações contábeis, ou mesmo dar origem ao registro de provisão para contingências passivas.

[redacted]

LAURA [redacted]
SOCIA
CPF: [redacted]

TERMO DE ENCERRAMENTO

DIARIO

N° de Ordem 1

Contém este livro 23 folhas numeradas eletronicamente do número 1 a 23 e servirá de DIARIO n° 1, referente ao período compreendido entre 15/12/2023 a 31/12/2023 sendo a data de Encerramento do Exercício Social dia 31/12/2023 e obtidas através de processamento eletrônico com os lançamentos das operações próprias do estabelecimento abaixo

Nome: CAIAN LTDA

Endereço: R DONA FRANCISCA, 8300 - BLOCO 1 - MODULO B;BOX PETROLANDIA

Bairro: ZONA INDUSTRIAL NORTE

C.E.P.: 89219600

Cidade.: JOINVILLE / SC

Registrada na JUCESC sob n° 42208652692 e arquivado em 15/12/2023.
Inscrição Estadual n° ISENTO e C.N.P.J. n° [redacted]

[redacted]

[redacted] JOINVILLE/SC, 26 de Agosto de 2024

LUIS [redacted]
CONTADOR
C.P.F. [redacted]
R.G. [redacted]C
C.R.C [redacted]

LAURA [redacted]
SOCIO ADMINISTRADOR
C.P.F. [redacted]
R.G. [redacted] SSP

TERMO DE ABERTURA

RAZAO

N° de Ordem 1

Contém este livro 3 folhas numeradas eletronicamente do número 1 a 3 e servirá de RAZAO n° 1, referente ao período compreendido entre 15/12/2023 a 31/12/2023 e obtidas através de processamento eletrônico com os lançamentos das operações próprias do estabelecimento abaixo identificado:

Nome: CAIAN LTDA

Endereço: R DONA FRANCISCA, 8300 - BLOCO 1 - MODULO B;BOX PETROLANDIA

Bairro: ZONA INDUSTRIAL NORTE

C.E.P.: 89219600

Cidade.: JOINVILLE / SC

Registrada na JUCESC sob n° 42208652692 e arquivado em 15/12/2023.
Inscrição Estadual n° ISENTO e C.N.P.J. n° 53211921000160

[redacted]

JOINVILLE/SC, 26 de Agosto de 2024

LUIS [redacted]
CONTADOR
C.P.F. [redacted]
R.G. [redacted]

LAURA [redacted]
SOCIO ADMINISTRADOR
C.P.F [redacted]

http://assinador.pscs.com.br/assinadorweb/autenticacao?chave1=J1OD56K1TVb9v kqkoxjP2NW845ac-2vGRx216MOve2jf5Sv15uZKA
ASSINADO DIGITALMENTE POR: 00269164014-LAURA [redacted] | 48688363900-LUIS [redacted]

Junta Comercial do Estado de Santa Catarina
Certifico o Registro em 26/08/2024
Arquivamento 249718499 Protocolo 242510094 de 26/08/2024
Nome da empresa CAIAN LTDA
NIRE [redacted]
Este documento pode ser verificado em
http://regin.jucesc.sc.gov.br/autenticacaoDocumentos/Autenticacao.aspx
Chancela 206616826364
Esta cópia foi autenticada digitalmente e assinada em 26/08/2024
por LUCIANO [redacted] - Secretario-geral

Empresa: **CAIAN LTDA**
C.N.P.J.: [redacted]
Período: 15/12/2023 - 31/12/2023

Folha: 0001
Número livro: 0001

RAZÃO

Data	Histórico		Cta.C.Part.	Débito	Crédito	Saldo	Saldo-Exercício
Conta:	5 - 1.1.1.01.00001	CAIXA GERAL					
	SALDO ANTERIOR						0,00
15/12/2023	CAPITAL INTEGRALIZADO EM 15/12/2023 PELA SOCIA LAURA DUMKE PAZ		245	1.000,00		1.000,00D	1.000,00D
Conta:	245 - 2.3.1.01.00001	CAPITAL SOCIAL					
	SALDO ANTERIOR						0,00
15/12/2023	CAPITAL INTEGRALIZADO EM 15/12/2023 PELA SOCIA LAURA DUMKE PAZ		5		1.000,00	1.000,00C	1.000,00C

TERMO DE ENCERRAMENTO

RAZAO

N° de Ordem 1

Contém este livro 3 folhas numeradas eletronicamente do número 1 a 3 e servirá de RAZAO n° 1, referente ao período compreendido entre 15/12/2023 a 31/12/2023 sendo a data de Encerramento do Exercício Social dia 31/12/2023 e obtidas através de processamento eletrônico com os lançamentos das operações próprias do estabelecimento abaixo

Nome: CAIAN LTDA

Endereço: R DONA FRANCISCA, 8300 - BLOCO 1 - MODULO B;BOX PETROLANDIA

Bairro: ZONA INDUSTRIAL NORTE

C.E.P.: 89219600

Cidade.: JOINVILLE / SC

Registrada na JUCESC sob n° [redacted] e arquivado em 15/12/2023.
Inscrição Estadual n° ISENTO e C.N.P.J. n° [redacted]

[redacted]

[redacted] JOINVILLE/SC, 26 de Agosto de 2024

LUIS [redacted]
CONTADOR
C.P.F. [redacted]
R.G. [redacted]

LAURA [redacted]
SOCIO ADMINISTRADOR
C.P.F. [redacted]
[redacted]P

Governo do Estado de Santa Catarina
Secretaria de Micro e Pequena Empresa, Trabalho e Qualificação
Junta Comercial do Estado de Santa Catarina - JUCESC

Termo de Autenticação

Declaro a exatidão dos Termos de Abertura e Encerramento do livro digital de características abaixo, por mim examinado e conferido.

Nome Empresarial:	**CAIAN LTDA**
Natureza Jurídica:	**2062**
NIRE:	[redacted]
CNPJ:	[redacted]
Protocolo:	**242510094**
Tipo de Livro:	**DIARIO**
Número de Ordem:	**1**
Início da Escrituração:	**15/12/2023**
Término da	**31/12/2023**
Data da Autenticação:	**26/08/2024 20:08:00**
N. da Autenticação:	**242510094**
Hash do Requerimento:	
Hash do Livro:	**64c6a07424bfad5bf35c8ff53f6d4eb501e03f2e5a21fcf16bfb824a81fcfbd1**

Florianópolis - SC, 26/08/2024 20:08:00

[redacted]

LUCIANO [redacted]

Secretário Geral

Assinantes do Livro Digital:

Nome:	**LAURA** [redacted]	
CPF:	[redacted]	
Assinado em:	**26/08/2024 20:08:00**	**SOCIO ADMINISTRADOR**

Nome:	**LUIS CARLOS DE SOUZA**	
CPF:	[redacted]	
Assinado em:	**26/08/2024 20:08:00**	**CONTADOR**

Junta Comercial do Estado de Santa Catarina
Certifico o Registro em 26/08/2024
Arquivamento 249718502 Protocolo 242510094 de 26/08/2024
Nome da empresa CAIAN LTDA
NIRE[redacted]
Este documento pode ser verificado em
http://regin.jucesc.sc.gov.br/autenticacaoDocumentos/Autenticacao.aspx
Chancela 206616826364
Esta cópia foi autenticada digitalmente e assinada em 27/08/2024
por LUCIANO[redacted]- Secretario-geral

JUCESC
Junta Comercial do Estado de
SANTA CATARINA

NIRE: [redacted]
CNPJ: [redacted]
Protocolo: **242510094**
Arquivamento: **26/08/2024 20:08:00**
Nome Empresarial: **CAIAN LTDA**

Código de Autenticidade: **-1**

Para validar o documento impresso acesso: http://regin.jucesc.sc.gov.br/autenticacaoDocumentos/Autenticacao.aspx e informe o código de autenticidade.

Governo do Estado de Santa Catarina
Secretaria de Micro e Pequena Empresa, Trabalho e Qualificação
Junta Comercial do Estado de Santa Catarina - JUCESC

Termo de Autenticação

Declaro a exatidão dos Termos de Abertura e Encerramento do livro digital de características abaixo, por mim examinado e conferido.

Nome Empresarial:	**CAIAN LTDA**
Natureza Jurídica:	**2062**
NIRE:	[redacted]
CNPJ:	[redacted]
Protocolo:	**242510094**
Tipo de Livro:	**RAZAO**
Número de Ordem:	**1**
Início da Escrituração:	**15/12/2023**
Término da	**31/12/2023**
Data da Autenticação:	**26/08/2024 20:08:00**
N. da Autenticação:	**242510094**
Hash do Requerimento:	
Hash do Livro:	**a85cd801b208d5576725a0768064745b39c9439d713248f2bea11951a9a137f3**

Florianópolis - SC, 26/08/2024 20:08:00

[redacted]

LUCIANO [redacted]
Secretário Geral

Assinantes do Livro Digital:

Nome:	**LAURA** [redacted]	
CPF:	[redacted]	
Assinado em:	**26/08/2024 20:08:00**	**SOCIO ADMINISTRADOR**

Nome:	**LUIS CARLOS DE SOUZA**	
CPF:	[redacted]	
Assinado em:	**26/08/2024 20:08:00**	**CONTADOR**

Junta Comercial do Estado de Santa Catarina
Certifico o Registro em 26/08/2024
Arquivamento 249718499 Protocolo 242510094 de 26/08/2024
Nome da empresa CAIAN LTDA
NIRE [redacted]
Este documento pode ser verificado em
http://regin.jucesc.sc.gov.br/autenticacaoDocumentos/Autenticacao.aspx
Chancela 206616826364
Esta cópia foi autenticada digitalmente e assinada em 27/08/2024
por LUCIANO [redacted] - Secretario-geral

JUCESC
Junta Comercial do Estado de
SANTA CATARINA

NIRE: [redacted]
CNPJ: [redacted]
Protocolo: **242510094**
Arquivamento: **26/08/2024 20:08:00**
Nome Empresarial: **CAIAN LTDA**

Código de Autenticidade: **-1**

Para validar o documento impresso acesso: http://regin.jucesc.sc.gov.br/autenticacaoDocumentos/Autenticacao.aspx e informe o código de autenticidade.

BALANÇO PATRIMONIAL

Entidade:	CAIAN LTDA
Período da Escrituração:	01/01/2024 a 31/12/2024
CNPJ:	[redacted]
Número de Ordem do Livro:	2
Período Selecionado:	01 de janeiro de 2024 a 31 de dezembro de 2024

Descrição	Nota	Saldo Inicial	Saldo Final
ATIVO		R$ 1.000,00	R$ 428.871,86
ATIVO CIRCULANTE		R$ 1.000,00	R$ 428.871,86
DISPONÍVEL		R$ 1.000,00	R$ 20.202,85
CAIXA		R$ 1.000,00	R$ 14.867,15
CAIXA GERAL		R$ 1.000,00	R$ 14.867,15
BANCOS CONTA MOVIMENTO		R$ 0,00	R$ 5.235,70
BANCO DO BRASIL		R$ 0,00	R$ 98,17
NUBANK		R$ 0,00	R$ 5.136,78
C6 BANK		R$ 0,00	R$ 0,75
APLICAÇÕES FINANCEIRAS LIQUIDEZ IMEDIATA		R$ 0,00	R$ 100,00
NUBANK		R$ 0,00	R$ 100,00
CLIENTES		R$ 0,00	R$ 267.748,84
DUPLICATAS A RECEBER		R$ 0,00	R$ 267.748,84
5 GRUPO DE ARTILHARIA DE CAMPANHA AUTOPROPULSADO		R$ 0,00	R$ 7.046,00
COMANDO DA AERONAUTICA		R$ 0,00	R$ 52.683,00
COMANDO DA MARINHA		R$ 0,00	R$ 35.728,36
COMISSAO NACIONAL DE ENERGIA NUCLEAR		R$ 0,00	R$ 1.636,00
EMPRESA BRASILEIRA DE PESQUISA AGROPECUARIA		R$ 0,00	R$ 4.030,00
EMPRESA BRASILEIRA DE SERVICOS HOSPITALARES EBSERH		R$ 0,00	R$ 7.400,00
FUNDACAO DE ASSISTENCIA SOCIAL		R$ 0,00	R$ 553,20
FUNDACAO OSWALDO CRUZ		R$ 0,00	R$ 34.610,00
FUNDACAO UNIVERSIDADE FEDERAL DO PAMPA - UNIPAMPA		R$ 0,00	R$ 1.012,41
GAC DIGITAL COMMERCE DO BRASIL LTDA		R$ 0,00	R$ 5.411,30
HOSPITAL DE GUARNICAO DE FLORIANOPOLIS		R$ 0,00	R$ 199,20
INSTITUTO FEDERAL DE EDUCACAO CIENCIA E TECNOLOGIA DE SAO PA		R$ 0,00	R$ 7.743,87
INSTITUTO FEDERAL DE EDUCACAO CIENCIA E TECNOLOGIA DO ESPIRI		R$ 0,00	R$ 12.655,39
INSTITUTO FEDERAL DE EDUCACAO, CIENCIA E TECNOLOGIA DO SUDES		R$ 0,00	R$ 938,00
POLICIA MILITAR DA BAHIA		R$ 0,00	R$ 10.024,09
SAO PAULO SECRETARIA DA ADMINISTRACAO PENITENCIARIA		R$ 0,00	R$ 1.400,00
SECRETARIA DA CULTURA		R$ 0,00	R$ 488,98
SECRETARIA DE LOGISTICA E TRANSPORTES		R$ 0,00	R$ 977,96
SECRETARIA MUNICIPAL DE GOVERNO E DE SUBPREFEITURAS (SEGOV)		R$ 0,00	R$ 470,80
SUPERINTENDENCIA DOS SERVICOS PENITENCIARIOS		R$ 0,00	R$ 244,49
UNIVERSIDADE DO ESTADO DO PARA UEP		R$ 0,00	R$ 21.494,00
UNIVERSIDADE ESTADUAL DE PONTA GROSSA		R$ 0,00	R$ 22.360,71
UNIVERSIDADE ESTADUAL PAULISTA JULIO DE MESQUITA FILHO		R$ 0,00	R$ 1.220,00
UNIVERSIDADE FEDERAL DA FRONTEIRA SUL - UFFS		R$ 0,00	R$ 4.723,02
UNIVERSIDADE FEDERAL DE VICOSA		R$ 0,00	R$ 16.663,00
UNIVERSIDADE FEDERAL DO RIO GRANDE DO NORTE		R$ 0,00	R$ 16.035,06
OUTROS CRÉDITOS		R$ 0,00	R$ 54.527,03
ADIANTAMENTOS A FORNECEDORES		R$ 0,00	R$ 54.527,03
ADIANTAMENTO DE FORNECEDOR		R$ 0,00	R$ 54.527,03
ESTOQUE		R$ 0,00	R$ 86.393,14
MERCADORIAS, PRODUTOS E INSUMOS		R$ 0,00	R$ 86.393,14
MERCADORIAS PARA REVENDA		R$ 0,00	R$ 86.393,14
PASSIVO		R$ 1.000,00	R$ 428.871,86
PASSIVO CIRCULANTE		R$ 0,00	R$ 95.151,80
FORNECEDORES		R$ 0,00	R$ 48.593,93
FORNECEDORES		R$ 0,00	R$ 48.593,93
ACEVILLE TRANSPORTES LTDA		R$ 0,00	R$ 594,02
AKSO PRODUTOS ELETRONICOS LTDA		R$ 0,00	R$ 3.847,12
ALFA TRANSPORTES LTDA		R$ 0,00	R$ 401,80
BRASPRESS TRANSPORTES URGENTES LTDA		R$ 0,00	R$ 1.814,18
CARREFOUR COMERCIO E INDUSTRIA LTDA		R$ 0,00	R$ 179,90
D2 LOJA COMERCIAL VIRTUAL LTDA		R$ 0,00	R$ 205,68
DANIELE GALLANTI TORAL		R$ 0,00	R$ 75,92
DUOEXO CONTABILIDADE		R$ 0,00	R$ 667,00
EKAZZA LTDA		R$ 0,00	R$ 100,00
GAC DIGITAL COMMERCE DO BRASIL LTDA		R$ 0,00	R$ 10.285,25
IND.COM.ELETRO ELETRONICA GEHAKA LTDA		R$ 0,00	R$ 3.583,49
JVB_ACESSORIOS SOCIEDADE UNIPESSOAL LTDA		R$ 0,00	R$ 114,90
LUIS EDUARDO DE SOUZA CASSOLATTO		R$ 0,00	R$ 2.099,88
PRIMUS IND E COM DE MAQ AGRICOLAS LTDA		R$ 0,00	R$ 4.500,00
R-LICITACOES COMERCIO E PRESTACAO DE SERVICOS LTDA		R$ 0,00	R$ 899,70
VIDEOJET DO BRASIL COMERCIO DE EQUIPAMENTOS PARA CODIFICACAO		R$ 0,00	R$ 19.028,86
VITAL ESPORTE LTDA. - ME		R$ 0,00	R$ 196,23
OBRIGAÇÕES TRIBUTÁRIAS		R$ 0,00	R$ 15.345,01
IMPOSTOS E CONTRIBUIÇÕES A RECOLHER		R$ 0,00	R$ 15.345,01
SIMPLES NACIONAL A RECOLHER		R$ 0,00	R$ 12.038,88
ICMS ANTECIPADO A RECOLHER		R$ 0,00	R$ 3.306,13
OBRIGAÇÕES TRABALHISTA E PREVIDENCIÁRIA		R$ 0,00	R$ 1.412,00
OBRIGAÇÕES COM O PESSOAL		R$ 0,00	R$ 1.256,68
PRÓ-LABORE A PAGAR		R$ 0,00	R$ 1.256,68
OBRIGAÇÕES SOCIAIS		R$ 0,00	R$ 155,32
INSS A RECOLHER		R$ 0,00	R$ 155,32
EMPRÉSTIMOS E FINANCIAMENTOS		R$ 0,00	R$ 29.800,86
EMPRÉSTIMOS		R$ 0,00	R$ 29.800,86
EMPRESTIMO DO SÓCIO - RAFAEL CELLA		R$ 0,00	R$ 9.716,00
EMPRESTIMO DO SÓCIO - LAURA DUMKE PAZ		R$ 0,00	R$ 20.084,86
PATRIMÔNIO LÍQUIDO		R$ 1.000,00	R$ 333.720,06
CAPITAL SOCIAL		R$ 1.000,00	R$ 100.000,00
CAPITAL SUBSCRITO		R$ 1.000,00	R$ 100.000,00
CAPITAL SOCIAL		R$ 1.000,00	R$ 100.000,00
LUCROS OU PREJUÍZOS ACUMULADOS		R$ 0,00	R$ 233.720,06
LUCROS OU PREJUÍZOS ACUMULADOS		R$ 0,00	R$ 233.720,06
LUCRO DO EXERCÍCIO		R$ 0,00	R$ 233.720,06

Este documento é parte integrante de escrituração cuja autenticação se comprova pelo recibo de número 0E.FD.DD.E9.D8.B2.31.5D.B2.07.98.FC.41.60.E7.DC.F7.76.6B.9E-9, nos termos do Decreto nº 8.683/2016.

Este relatório foi gerado pelo Sistema Público de Escrituração Digital – Sped

Versão 10.3.2 do Visualizador

Empresa: **CAIAN LTDA**
Inscrição: [redacted]
Período: 01/01/2024 - 31/12/2024

Página: 0001
Número livro: 0001

COEFICIENTES DE ANÁLISES EM 31/12/2024

Coeficiente	Fórmula	Valor	Resultado
Índice de Liquidez Geral	Ativo Circulante + Realizável Longo Prazo	427.871,86 + 0,00	4,50
	Passivo Circulante + Passivo Não-Circulante	95.151,80 + 0,00	
Índice de Liquidez Corrente	Ativo Circulante	427.871,86	4,50
	Passivo Circulante	95.151,80	
Índice de Liquidez Seca	Ativo Circulante - Estoque	427.871,86 - 86.393,14	3,59
	Passivo Circulante	95.151,80	
Índice de Solvência Geral	Ativo	427.871,86	4,50
	Passivo Circulante + Passivo Não-Circulante	95.151,80 + 0,00	

[redacted]

LAURA [redacted]
SOCIA
CPF: [redacted]

[redacted]

LUIS [redacted]
Reg. no CRC - SC sob o No. [redacted]
CPF: [redacted]

DEMONSTRAÇÃO DE RESULTADO DO EXERCÍCIO

Entidade:	CAIAN LTDA
Período da Escrituração:	01/01/2024 a 31/12/2024
CNPJ:	[redacted]
Número de Ordem do Livro:	2
Período Selecionado:	01 de janeiro de 2024 a 31 de dezembro de 2024

Descrição	Nota	Saldo anterior	Saldo atual
RECEITA BRUTA		R$ (0,00)	R$ 606.893,58
VENDA DE MERCADORIAS		R$ 0,00	R$ 568.393,58
SERVIÇOS PRESTADOS		R$ 0,00	R$ 38.500,00
(-) (-) DEDUÇÕES DA RECEITA BRUTA		R$ (0,00)	R$ (42.950,26)
(-) (-) DEVOLUÇÃO DE VENDA DE MERCADORIAS		R$ (0,00)	R$ (17.219,73)
(-) (-) SIMPLES NACIONAL		R$ (0,00)	R$ (25.730,53)
= RECEITA LÍQUIDA		R$ (0,00)	R$ 563.943,32
(-) (-) CMV		R$ (0,00)	R$ (364.118,06)
(-) CUSTOS DAS MERCADORIAS VENDIDAS		R$ (0,00)	R$ (364.118,06)
(-) CUSTOS		R$ (0,00)	R$ 81.025,89
(-) ESTOQUE		R$ 0,00	R$ 86.393,14
(-) ICMS ANTECIPAÇÃO TOTAL - ST		R$ (0,00)	R$ (5.367,25)
= LUCRO BRUTO		R$ (0,00)	R$ 280.851,15
(-) (-) DESPESAS OPERACIONAIS		R$ (0,00)	R$ (55.305,69)
(-) DESPESAS ADMINISTRATIVAS		R$ (0,00)	R$ (55.305,69)
(-) PRÓ-LABORE		R$ (0,00)	R$ (7.060,00)
(-) ALUGUÉIS DE IMÓVEIS		R$ (0,00)	R$ (1.561,00)
(-) TAXAS DIVERSAS		R$ (0,00)	R$ (1.084,28)
(-) IMPOSTOS FEDERAIS		R$ (0,00)	R$ (536,20)
(-) DESPESAS POSTAIS E TELEGRÁFICAS		R$ (0,00)	R$ (2.490,14)
(-) MATERIAL DE ESCRITÓRIO		R$ (0,00)	R$ (786,88)
(-) HONORÁRIOS CONTÁBEIS		R$ (0,00)	R$ (350,00)
(-) SERVIÇOS PRESTADOS POR TERCEIROS		R$ (0,00)	R$ (11.732,64)
(-) MATERIAL USO E CONSUMO		R$ (0,00)	R$ (1.267,20)
(-) DESPESAS COM INTERNET		R$ (0,00)	R$ (9,90)
(-) PROPAGANDA E PUBLICIDADE		R$ (0,00)	R$ (2.884,44)
(-) SOFTWARE E SISTEMAS		R$ (0,00)	R$ (76,00)
(-) FRETES E CARRETOS		R$ (0,00)	R$ (25.467,01)
(+/-) RESULTADO FINANCEIRO		R$ (0,00)	R$ 319,34
JUROS		R$ 0,00	R$ 116,95
DESCONTOS FINANCEIROS OBTIDOS		R$ 0,00	R$ 34,67
REEMBOLSOS MERCADO PAGO		R$ 0,00	R$ 473,40
(-) JUROS DE MORA		R$ (0,00)	R$ (228,44)
(-) TARIFAS BANCÁRIAS		R$ (0,00)	R$ (23,70)
(-) MULTAS DE MORA		R$ (0,00)	R$ (53,54)
= LUCRO OU PREJUÍZO OPERACIONAL		R$ (0,00)	R$ 225.864,80
(-) DESPESAS NÃO OPERACIONAIS		R$ (0,00)	R$ 7.855,26
(-) DEVOLUÇÃO DE COMPRA DE MERCADORIA		R$ 0,00	R$ 7.898,77
(-) PEDAGIO E ESTACIONAMENTO		R$ (0,00)	R$ (43,51)
= RESULTADO DO EXERCÍCIO ANTES DO IR E CSLL		R$ (0,00)	R$ 233.720,06
= LUCRO LÍQUIDO ANTES DAS PARTICIPAÇÕES		R$ (0,00)	R$ 233.720,06
= LUCRO OU PREJUÍZO LÍQUIDO DO EXERCÍCIO		R$ (0,00)	R$ 233.720,06
LUCRO LÍQUIDO DO EXERCÍCIO		R$ (0,00)	R$ 233.720,06

Este documento é parte integrante de escrituração cuja autenticação se comprova pelo recibo de número 0E.FD.DD.E9.D8.B2.31.5D.B2.07.98.FC.41.60.E7.DC.F7.76.6B.9E-9, nos termos do Decreto nº 8.683/2016.

Este relatório foi gerado pelo Sistema Público de Escrituração Digital – Sped

Versão 10.3.2 do Visualizador

TERMO DE ABERTURA

DIARIO

N° de Ordem 1

Contém este livro 23 folhas numeradas eletronicamente do número 1 a 23 e servirá de DIARIO n° 1, referente ao período compreendido entre 15/12/2023 a 31/12/2023 e obtidas através de processamento eletrônico com os lançamentos das operações próprias do estabelecimento abaixo identificado:

Nome: CAIAN LTDA

Endereço: R DONA FRANCISCA, 8300 - BLOCO 1 - MODULO B;BOX PETROLANDIA

Bairro: ZONA INDUSTRIAL NORTE

C.E.P.: 89219600

Cidade.: JOINVILLE / SC

Registrada na JUCESC sob n° [redacted] e arquivado em 15/12/2023.
Inscrição Estadual n° ISENTO e C.N.P.J. n° [redacted]

[redacted]

[redacted] OINVILLE/SC, 26 de Agosto de 2024

LUIS [redacted]
CONTADOR
C.P.F. [redacted]
R.G. [redacted]

LAURA [redacted]
SOCIO ADMINISTRADOR
C.P.F. [redacted]
R.G. [redacted]

http://assinador.pscs.com.br/assinadorweb/autenticacao?chave1=J1OD56K1TVb9v_kqkoxjP2NW845ac-2vGRx216MOve2jf5Sv15uZKA
ASSINADO DIGITALMENTE POR: 00269164014-LAURA DUMKE PAZ|48688363900-LUIS CARLOS DE SOUZA

Junta Comercial do Estado de Santa Catarina
Certifico o Registro em 26/08/2024
Arquivamento 249718502 Protocolo 242510094 de 26/08/2024
Nome da empresa CAIAN LTDA
NIRE [redacted]
Este documento pode ser verificado em
http://regin.jucesc.sc.gov.br/autenticacaoDocumentos/Autenticacao.aspx
Chancela 206616826364
Esta cópia foi [redacted] da em 26/08/2024
por LUCIANO [redacted] - Secretario-geral

Empresa: **CAIAN LTDA**
C.N.P.J.: [redacted]
Período: 15/12/2023 - 31/12/2023

Folha: 0001
Número livro: 0001

DIÁRIO

Data	Classificação	Descrição	Histórico	Débito	Crédito
15/12/2023	1.1.1.01.00001	CAIXA GERAL	CAPITAL INTEGRALIZADO EM 15/12/2023 PELA SOCIA LAURA DUMKE PAZ	1.000,00	
15/12/2023	2.3.1.01.00001	CAPITAL SOCIAL	CAPITAL INTEGRALIZADO EM 15/12/2023 PELA SOCIA LAURA DUMKE PAZ		1.000,00
			TOTAL DO DIA	1.000,00	1.000,00
			TOTAL DO MÊS	1.000,00	1.000,00

PLANO DE CONTAS

Código	T	Classificação	Nome	Grau
1	S	1	ATIVO	1
2	S	1.1	ATIVO CIRCULANTE	2
3	S	1.1.1	DISPONÍVEL	3
4	S	1.1.1.01	CAIXA	4
5		1.1.1.01.00001	CAIXA GERAL	5
6		1.1.1.01.00002	FUNDO FIXO DE CAIXA	5
7	S	1.1.1.02	BANCOS CONTA MOVIMENTO	4
2163		1.1.1.02.00001	BANCO BS2	5
8		1.1.1.02.00001	BANCO DO BRASIL	5
2164		1.1.1.02.00001	BANCO DUEPAY	5
2135		1.1.1.02.00001	EVOLUSERVICES	5
9		1.1.1.02.00002	CAIXA ECONÔMICA FEDERAL	5
2000		1.1.1.02.00003	BANCO ITAÚ	5
2001		1.1.1.02.00004	BANCO BRADESCO	5
2002		1.1.1.02.00005	BANCO SANTANDER	5
2003		1.1.1.02.00006	BANCO SAFRA	5
2004		1.1.1.02.00007	BANCO SICREDI	5
2005		1.1.1.02.00008	BANCO UNICREDI	5
2006		1.1.1.02.00009	BANCO VOTORANTIM	5
2007		1.1.1.02.00010	BANCO BANRISUL	5
2008		1.1.1.02.00011	NUBANK	5
2009		1.1.1.02.00012	BANCO INTER	5
2010		1.1.1.02.00013	C6 BANK	5
2126		1.1.1.02.00014	BANCO ASAAS	5
2011		1.1.1.02.00014	BANCO XP	5
2012		1.1.1.02.00015	BANCO CORA	5
2014		1.1.1.02.00016	MERCADOPAGO	5
2013		1.1.1.02.00016	PAGBANK	5
2015		1.1.1.02.00017	PICPAY	5
2118		1.1.1.02.00018	BANCO BTG + BUSINESS	5
2124		1.1.1.02.00018	BANCO GERENCIANET	5
2125		1.1.1.02.00018	BANCO PAYPAL	5
2107		1.1.1.02.00018	BANCO SICOOB	5
2129		1.1.1.02.00019	BANCO CRED CREA	5
2143		1.1.1.02.00020	BANCO UNILOS	5
2155		1.1.1.02.00021	BANCO OMIE.CASH	5
2169		1.1.1.02.00022	BANCO CONTA SIMPLES	5
2158		1.1.1.02.00022	STONE	5
2168		1.1.1.02.00023	VIACREDI - COOPERATIVA AILOS	5
10	S	1.1.1.03	APLICAÇÕES FINANCEIRAS LIQUIDEZ IMEDIATA	4
11		1.1.1.03.00001	POUPANÇA NA CAIXA ECONOMICA FEDERAL	5
2016		1.1.1.03.00002	BANCO BRADESCO	5
2017		1.1.1.03.00003	BANCO DO BRASIL	5
2018		1.1.1.03.00004	BANCO ITAÚ	5
2019		1.1.1.03.00005	BANCO SANTANDER	5
2020		1.1.1.03.00006	BANCO SAFRA	5
2021		1.1.1.03.00007	BANCO SICREDI	5
2022		1.1.1.03.00008	BANCO SICOOB	5
2023		1.1.1.03.00009	BANCO UNICREDI	5
2024		1.1.1.03.00010	BANCO VOTORANTIM	5
2025		1.1.1.03.00011	BANCO BANRISUL	5
2026		1.1.1.03.00012	NUBANK	5
2027		1.1.1.03.00013	BANCO INTER	5
2028		1.1.1.03.00014	C6 BANK	5
2029		1.1.1.03.00015	BANCO XP	5
2030		1.1.1.03.00016	BANCO CORA	5
2032		1.1.1.03.00017	MERCADOPAGO	5
2031		1.1.1.03.00017	PAGBANK	5
2033		1.1.1.03.00018	PICPAY	5

PLANO DE CONTAS

Código	T	Classificação	Nome	Grau
2166		1.1.1.03.00019	CRED CREA	5
2167		1.1.1.03.00020	VIACREDI - COOPERATIVA AILOS	5
2092	S	1.1.1.04	PLATAFORMAS DE RECEBIMENTOS	4
2093		1.1.1.04.0001	HOTMART	5
2094		1.1.1.04.0002	HOTMART EURO	5
2095		1.1.1.04.0003	HOTMART DOLAR	5
2096		1.1.1.04.0004	MONETIZE	5
2097		1.1.1.04.0005	EDUZZ	5
2098		1.1.1.04.0006	MERCADO PAGO	5
2099		1.1.1.04.0007	PAG SEGURO	5
2100		1.1.1.04.0008	CARTÕES DE CRÉDITO	5
2103		1.1.1.04.0010	FACEBOOK ADS	5
2104		1.1.1.04.0010	GOOGLE ADS	5
2105		1.1.1.04.0011	RECEBE FÁCIL BOLETO	5
2131		1.1.1.04.0012	FITBANK	5
2152		1.1.1.04.0013	PAGAR.ME	5
12	S	1.1.2	CLIENTES	3
13	S	1.1.2.01	DUPLICATAS A RECEBER	4
1000		1.1.2.01.00001	CLIENTES DIVERSOS	5
1001		1.1.2.01.00001	JOÃO SILVA	5
1003		1.1.2.01.00001	PRESUMIDO INDUSTRIA, COMERCIO, SERVIÇO	5
1002		1.1.2.01.00001	SIMPLES IND COMERCIO E SERVIÇO	5
16	S	1.1.2.02	(-) DUPLICATAS DESCONTADAS	4
17	S	1.1.2.03	CRÉDITOS VENCIDOS E NÃO LIQUIDADOS	4
531	S	1.1.2.04	(-) DEVEDORES DUVIDOSOS	4
532		1.1.2.04.00001	(-) PROVISÃO PARA DEVEDORES DUVIDOSOS	5
18	S	1.1.3	OUTROS CRÉDITOS	3
19	S	1.1.3.01	BANCOS CONTA VINCULADA	4
20	S	1.1.3.02	TÍTULOS A RECEBER	4
21	S	1.1.3.03	CHEQUES EM COBRANÇA	4
22	S	1.1.3.04	DIVIDENDOS A RECEBER	4
520		1.1.3.04.00001	DIVIDENDOS A RECEBER	5
23	S	1.1.3.05	ADIANTAMENTOS A FORNECEDORES	4
2051		1.1.3.05.00001	ADIANTAMENTO DE FORNECEDOR	5
24	S	1.1.3.06	ADIANTAMENTO A EMPREGADOS	4
2128		1.1.3.06.00001	ADIANTAMENTO DE FÉRIAS	5
25		1.1.3.06.00001	ADIANTAMENTO DE SALÁRIO	5
26		1.1.3.06.00002	ADIANTAMENTO DE 13º SALÁRIO	5
27	S	1.1.3.07	EMPRÉSTIMO A EMPREGADOS	4
28	S	1.1.3.08	TRIBUTOS A RECUPERAR/COMPENSAR	4
29		1.1.3.08.00001	IPI A RECUPERAR	5
30		1.1.3.08.00002	ICMS A RECUPERAR	5
31		1.1.3.08.00003	IRRF A RECUPERAR	5
32		1.1.3.08.00004	IMPOSTO DE RENDA PAGO POR ESTIMATIVA	5
33		1.1.3.08.00005	CONTRIBUIÇÃO SOCIAL PAGA ESTIMATIVA	5
2111		1.1.3.08.00006	OUTROS IMPOSTOS A RECUPERAR	5
34		1.1.3.08.00006	TRIBUTOS PAGOS A MAIOR OU INDEVIDAMENTE	5
35		1.1.3.08.00007	CONTRIBUIÇÃO SOCIAL RETIDO A COMPENSAR	5
36		1.1.3.08.00008	COFINS RETIDO A COMPENSAR	5
37		1.1.3.08.00009	PIS RETIDO A COMPENSAR	5
38		1.1.3.08.00010	INSS A COMPENSAR	5
39		1.1.3.08.00011	BÔNUS DE ADIMPLÊNCIA FISCAL A COMPENSAR	5
40		1.1.3.08.00012	COFINS A RECUPERAR	5
41		1.1.3.08.00013	PIS A RECUPERAR	5
42		1.1.3.08.00014	COFINS A RECUPERAR - CRÉDITO PRESUMIDO	5

PLANO DE CONTAS

Código	T	Classificação	Nome	Grau
43		1.1.3.08.00015	PIS RECUPERAR - CRÉDITO PRESUMIDO	5
476		1.1.3.08.00016	ISS A RECUPERAR	5
2054		1.1.3.08.00017	SIMPLES A RECUPERAR	5
2108		1.1.3.08.00018	IRPJ A RECUPERAR	5
44	S	1.1.3.09	JUROS SOBRE O CAPITAL PRÓPRIO	4
45		1.1.3.09.00001	JUROS SOBRE O CAPITAL PRÓPRIO A RECEBER	5
46	S	1.1.4	APLICAÇÕES FINANCEIRAS	3
47	S	1.1.4.01	APLICAÇÕES FINANCEIRAS REND. PREFIXADOS	4
48		1.1.4.01.00001	APLICAÇÕES BANCO DO BRASIL	5
2137		1.1.4.01.00001	TITULO DE CAPITALIZAÇÃO	5
49	S	1.1.4.03	AÇÕES	4
50	S	1.1.4.04	DEBÊNTURES	4
51		1.1.4.04.00001	VALOR NOMINAL	5
52		1.1.4.04.00002	(-) DESÁGIO A APROPRIAR	5
53	S	1.1.5	ESTOQUE	3
54	S	1.1.5.01	MERCADORIAS, PRODUTOS E INSUMOS	4
55		1.1.5.01.00001	MERCADORIAS PARA REVENDA	5
56		1.1.5.01.00002	MATÉRIA-PRIMA	5
57		1.1.5.01.00003	MATERIAL DE ACONDICIONAMENTO	5
58		1.1.5.01.00004	OUTROS MATERIAIS	5
59		1.1.5.01.00005	PRODUTOS ACABADOS	5
60		1.1.5.01.00006	PRODUTOS EM ELABORAÇÃO	5
528		1.1.5.01.00007	MATERIAIS DE TERCEIROS	5
533	S	1.1.5.02	ESTOQUE COM TERCEIROS	4
534		1.1.5.02.00001	ESTOQUE EM PODER DE TERCEIROS	5
61	S	1.1.5.03	ALMOXARIFADO	4
62		1.1.5.03.00001	ALMOXARIFADO DE MANUTENÇÃO	5
63		1.1.5.03.00002	ALMOXARIFADO ADMINISTRATIVO	5
64	S	1.1.5.04	(-) PROVISÃO PARA AJUSTES DO ESTOQUE	4
65	S	1.1.6	DESPESAS PAGAS ANTECIPADAMENTE	3
66	S	1.1.6.01	DESPESAS DE MESES SEGUINTES	4
67		1.1.6.01.00001	PRÊMIOS DE SEGUROS A APROPRIAR	5
68		1.1.6.01.00002	ASSINATURAS E ANUIDADES	5
501	S	1.2	ATIVO NÃO-CIRCULANTE	2
2136		1.2.0.20.10301	CONSORCIOS EM ANDAMENTO	5
69	S	1.2.1	ATIVO REALIZÁVEL A LONGO PRAZO	3
70	S	1.2.1.01	CLIENTES	4
72		1.2.1.01.00001	CLIENTE B	5
73		1.2.1.01.00002	CLIENTE C	5
511		1.2.1.01.00003	CONSUMIDOR FINAL	5
74	S	1.2.1.02	(-) DUPLICATAS DESCONTADAS	4
75	S	1.2.1.03	CRÉDITOS VENCIDOS E NÃO LIQUIDADOS	4
76	S	1.2.2	OUTROS CRÉDITOS	3
77	S	1.2.2.01	TÍTULOS A RECEBER	4
78	S	1.2.2.02	BANCOS CONTA VINCULADA	4
79	S	1.2.2.03	CONTROLADORA, CONTROLADAS E COLIGADAS	4
80	S	1.2.2.04	SÓCIOS, ADMINISTRADORES E PESSOAS LIGADA	4
535		1.2.2.04.00001	EMPRÉSTIMO SÓCIO A	5
81	S	1.2.2.05	APLICAÇÕES FINANCEIRAS	4
82	S	1.2.2.06	DEPÓSITOS JUDICIAIS	4
83	S	1.2.2.07	EMPRÉSTIMOS COMPULSÓRIOS	4

PLANO DE CONTAS

Código	T	Classificação	Nome	Grau
84	S	1.2.2.08	TRIBUTOS A RECUPERAR	4
536		1.2.2.08.00001	ICMS A RECUPERAR - LONGO PRAZO	5
85	S	1.2.2.09	DESPESAS PAGAS ANTECIPADAS	4
537		1.2.2.09.00001	PRÊMIOS DE SEGURO A APROPRIAR - LONGO PRAZO	5
538		1.2.2.09.00002	ASSINATURAS E ANUIDADES - LONGO PRAZO	5
2112		1.2.2.09.00003	TAXAS E OUTRAS DESPESAS DE ABERTURA	5
86	S	1.2.2.10	DEPÓSITOS POR INCENTIVOS FISCAIS	4
88	S	1.2.3	INVESTIMENTOS	3
89	S	1.2.3.01	CONTROLADAS E COLIGADAS - EQUIV. PATRIM.	4
90		1.2.3.01.00001	CONTROLADA A - VALOR PATRIMONIAL	5
91		1.2.3.01.00002	CONTROLADA A - ÁGIO AQUISIÇÃO	5
92		1.2.3.01.00003	(-) CONTROLADA A - AMORTIZAÇÃO DO ÁGIL	5
93		1.2.3.01.00004	(-) CONTROLADA A - DESÁGIO NA AQUISIÇÃO	5
94		1.2.3.01.00005	CONTROLADA A - AMORTIZAÇÃO DO DESÁGIO	5
2153		1.2.3.01.00006	XP Investimentos CCTVM S/A	5
95	S	1.2.3.02	CONTROLADAS E COLIGADAS CUSTO CORRIGIDO	4
96	S	1.2.3.03	OUTRAS PARTICIPAÇÕES SOCIETÁRIAS	4
97	S	1.2.3.04	PARTICIPAÇÕES POR INCENTIVOS FISCAIS	4
98		1.2.3.04.00001	FINOR	5
99		1.2.3.04.00002	FINAM	5
100	S	1.2.3.05	IMÓVEIS NÃO DESTINADOS AO USO	4
101	S	1.2.3.06	OUTROS INVESTIMENTOS PERMANENTES	4
102		1.2.3.06.00001	OBJETOS DE ARTE	5
103		1.2.3.06.00002	CAUÇÕES PERMANENTES	5
104	S	1.2.3.07	(-) PROVISÃO PARA PERDAS PERMANENTE	4
105		1.2.3.07.00001	(-) CONTROLADAS E COLIGADAS EQUI. PATRIM	5
106		1.2.3.07.00002	(-) CONTROLADAS COLIGADAS CUSTO CORRIGID	5
107		1.2.3.07.00003	(-) OUTRAS PARTICIPAÇÕES SOCIETÁRIAS	5
108		1.2.3.07.00004	(-) PARTICIPAÇÕES POR INCENTIVOS FISCAIS	5
109		1.2.3.07.00005	(-) IMÓVEIS NÃO DESTINADOS A USO	5
110		1.2.3.07.00006	(-) OUTROS INVESTIMENTOS PERMANENTES	5
2052	S	1.2.3.08	COTAS DE CAPITAL DE COOPERATIVA DE CRÉDITO	4
2053		1.2.3.08.00001	COTAS DE CAPITAL DE COOPERATIVA DE CRÉDITO	5
111	S	1.2.4	IMOBILIZADO	3
112	S	1.2.4.01	IMÓVEIS	4
2145		1.2.4.01.00001	IMOVEIS	5
113		1.2.4.01.00001	TERRENOS	5
115		1.2.4.01.00002	CONSTRUÇÕES	5
114		1.2.4.01.00002	EDIFÍCIOS	5
116	S	1.2.4.02	MÓVEIS E UTENSÍLIOS	4
117		1.2.4.02.00001	MÓVEIS E UTENSÍLIOS	5
118	S	1.2.4.03	MÁQUINAS, EQUIPAMENTOS E FERRAMENTAS	4
119		1.2.4.03.00001	MÁQUINAS, EQUIPAMENTOS E FERRAMENTAS	5
2115		1.2.4.03.00002	EQUIPAMENTOS P/ PROCESSAMENTO DE DADOS	5
2119		1.2.4.03.00003	COMPUTADORES E PERIFÉRICOS	5
2121		1.2.4.03.00004	INSTALAÇÕES	5
120	S	1.2.4.04	VEÍCULOS	4
121		1.2.4.04.00001	VEÍCULOS	5
122	S	1.2.4.05	RECURSOS NATURAIS	4
124	S	1.2.4.06	IMOBILIZADO EM ANDAMENTO	4

PLANO DE CONTAS

Código	T	Classificação	Nome	Grau
2109		1.2.4.06.00001	CONSÓRCIOS DE BENS	5
125	S	1.2.4.07	(-) DEPRECIAÇÕES, AMORT. E EXAUS. ACUMUL	4
126		1.2.4.07.00001	(-) DEPRECIAÇÕES DE EDIFÍCIOS	5
127		1.2.4.07.00002	(-) DEPRECIAÇÕES DE MÓVEIS E UTENSÍLIOS	5
128		1.2.4.07.00003	(-) DEPRECIAÇÕES DE MÁQUINAS, EQUIP. FER	5
129		1.2.4.07.00004	(-) DEPRECIAÇÕES DE VEÍCULOS	5
130		1.2.4.07.00005	(-) EXAUSTÕES E DEPREC. DE REC. NATURAIS	5
131		1.2.4.07.00006	(-) AMORTIZAÇÃO DE MARCAS, DIR. PATENTES	5
2138		1.2.4.07.00006	(-) DEPRECIAÇÕES DE EQUIP. PROCESSAMENTOS DE DADOS	5
2123		1.2.4.07.00006	(-) DEPRECIAÇÕES DE EQUIPAMENTOS P/ PROCESSAMENTO DE DADOS	5
2120		1.2.4.07.00007	(-) DEPRECIAÇÕES DE COMPUTADORES E PERIFÉRICOS	5
2139		1.2.4.07.00007	INVESTIMENTO - BOLSA DE VALORES	5
2122		1.2.4.07.00008	(-) DEPRECIAÇÕES DE INSTALAÇÕES	5
2146		1.2.4.07.00009	(-) DEPRECIAÇÕES DE IMOVEIS	5
502	S	1.2.5	INTANGÍVEL	3
123	S	1.2.5.01	MARCAS, DIREITOS E PATENTES	4
2055		1.2.5.01.00001	MARCAS, DIREITOS E PATENTES INDUSTRIAIS	5
2056		1.2.5.01.00002	SOFTWARE	5
149	S	2	PASSIVO	1
150	S	2.1	PASSIVO CIRCULANTE	2
164	S	2.1.1	FORNECEDORES	3
165	S	2.1.1.01	FORNECEDORES	4
2132		2.1.1.01.00001	CARTAO DE CREDITO OUROCARD ELO	5
1004		2.1.1.01.00001	FORNECEDOR MODELO	5
2144		2.1.1.01.00001	VALORES A REPASSAR	5
2133		2.1.1.01.00002	CARTAO DE CREDITO OUROCARD VISA	5
2134		2.1.1.01.00003	CARTAO DE CREDITO	5
2156		2.1.1.01.00004	CARTAO DE CREDITO UNICRED	5
2160		2.1.1.01.00005	CARTAO DE CREDITO	5
2159		2.1.1.01.00005	CARTAO DE CREDITO BRADESCO	5
2157		2.1.1.01.00005	CARTAO DE CREDITO INTER	5
168	S	2.1.1.02	FORNECEDORES ESTRANGEIROS	4
169	S	2.1.2	OBRIGAÇÕES TRIBUTÁRIAS	3
170	S	2.1.2.01	IMPOSTOS E CONTRIBUIÇÕES A RECOLHER	4
171		2.1.2.01.00001	IPI A RECOLHER	5
172		2.1.2.01.00002	ICMS A RECOLHER	5
173		2.1.2.01.00003	ISS A RECOLHER	5
174		2.1.2.01.00004	PROVISÃO PARA IMPOSTO DE RENDA	5
175		2.1.2.01.00005	PROVISÃO P/ CONTRIBUIÇÃO SOCIAL S/ LUCRO	5
176		2.1.2.01.00006	IMPOSTO DE RENDA A RECOLHER	5
177		2.1.2.01.00007	CONTRIBUIÇÃO SOCIAL A RECOLHER	5
178		2.1.2.01.00008	IRRF A RECOLHER	5
179		2.1.2.01.00009	PIS A RECOLHER	5
180		2.1.2.01.00010	COFINS A RECOLHER	5
181		2.1.2.01.00011	PROVISÃO PARA IOF	5
182		2.1.2.01.00012	CRF A RECOLHER	5
183		2.1.2.01.00013	ISS RETIDO A RECOLHER	5
184		2.1.2.01.00014	INSS RETIDO A RECOLHER	5
479		2.1.2.01.00015	SIMPLES NACIONAL A RECOLHER	5
481		2.1.2.01.00016	SUBSTITUIÇÃO TRIBUTÁRIA A RECOLHER	5
483		2.1.2.01.00017	REFIS A RECOLHER	5
485		2.1.2.01.00018	FIA A RECOLHER	5
487		2.1.2.01.00019	PIS RETIDO A RECOLHER	5
488		2.1.2.01.00020	COFINS RETIDO A RECOLHER	5
489		2.1.2.01.00021	CONTRIBUIÇÃO SOCIAL RETIDA A RECOLHER	5
490		2.1.2.01.00022	FUNRURAL A RECOLHER	5
491		2.1.2.01.00023	CONTRIBUIÇÃO SINDICAL A RECOLHER	5
508		2.1.2.01.00024	INSS RECEITA BRUTA A RECOLHER	5

PLANO DE CONTAS

Código	T	Classificação	Nome	Grau
512		2.1.2.01.00025	ICMS ANTECIPADO A RECOLHER	5
513		2.1.2.01.00026	ICMS ANTECIPAÇÃO TOTAL ST A RECOLHER	5
2057	S	2.1.2.02	PARCELAMENTO TRIBUTÁRIO	4
2058		2.1.2.02.00001	PARCELAMENTO ISS	5
2059		2.1.2.02.00002	PARCELAMENTO ICMS	5
2060		2.1.2.02.00003	PARCELAMENTO IRPJ	5
2061		2.1.2.02.00004	PARCELAMENTO CSLL	5
2062		2.1.2.02.00005	PARCELAMENTO PIS	5
2063		2.1.2.02.00006	PARCELAMENTO COFINS	5
2064		2.1.2.02.00007	PARCELAMENTO INSS	5
2065		2.1.2.02.00008	PARCELAMENTO FGTS	5
2066		2.1.2.02.00009	PARCELAMENTO SIMPLES NACIONAL	5
2067		2.1.2.02.00010	PARCELAMENTO PERT - DEMAIS DÉBITOS	5
2068		2.1.2.02.00011	PARCELAMENTO PERT - PREVIDENCIÁRIO	5
2069		2.1.2.02.00012	PARCELAMENTO TRIBUTOS FEDERAIS	5
185	S	2.1.3	OBRIGAÇÕES TRABALHISTA E PREVIDENCIÁRIA	3
186	S	2.1.3.01	OBRIGAÇÕES COM O PESSOAL	4
187		2.1.3.01.00001	SALÁRIOS E ORDENADOS A PAGAR	5
188		2.1.3.01.00002	PRÓ-LABORE A PAGAR	5
189		2.1.3.01.00003	GRATIFICAÇÕES A PAGAR	5
166		2.1.3.01.00004	FÉRIAS A PAGAR	5
167		2.1.3.01.00005	RESCISÕES A PAGAR	5
218		2.1.3.01.00006	BOLSA-AUXÍLIO A PAGAR	5
231		2.1.3.01.00007	PENSÃO ALIMENTÍCIA A PAGAR	5
190	S	2.1.3.02	OBRIGAÇÕES SOCIAIS	4
191		2.1.3.02.00001	INSS A RECOLHER	5
192		2.1.3.02.00002	FGTS A RECOLHER	5
494		2.1.3.02.00003	PIS S/ FOLHA A RECOLHER	5
193	S	2.1.3.03	PROVISÕES	4
194		2.1.3.03.00001	PROVISÕES PARA FÉRIAS	5
195		2.1.3.03.00002	PROVISÕES PARA 13º SALÁRIO	5
196		2.1.3.03.00003	INSS SOBRE PROVISÕES PARA FÉRIAS	5
197		2.1.3.03.00004	INSS SOBRE PROVISÕES PARA 13º SALÁRIO	5
198		2.1.3.03.00005	FGTS SOBRE PROVISÕES PARA FÉRIAS	5
199		2.1.3.03.00006	FGTS SOBRE PROVISÕES PARA 13º SALÁRIO	5
495		2.1.3.03.00007	PIS SOBRE PROVISÕES PARA FÉRIAS	5
496		2.1.3.03.00008	PIS SOBRE PROVISÕES PARA 13º SALÁRIO	5
200	S	2.1.4	OUTRAS OBRIGAÇÕES	3
201	S	2.1.4.01	ADIANTAMENTOS DE CLIENTES	4
2106		2.1.4.01.00001	ADIANTAMENTO DE CLIENTES	5
2140		2.1.4.01.00002	CONSORCIOS CONTEMPLADOS A PAGAR	5
2141		2.1.4.01.00003	VALORES DEVOLUÇÕES	5
202	S	2.1.4.02	CONTAS A PAGAR	4
510		2.1.4.02.00001	HONORÁRIOS CONTÁBEIS	5
203	S	2.1.4.03	ENERGIA ELÉTRICA, ÁGUA E TELEFONE A PAGAR	4
204	S	2.1.4.04	CONTAS CORRENTES	4
205	S	2.1.4.05	SEGUROS	4
206	S	2.1.4.06	OUTRAS OBRIGAÇÕES	4
2147		2.1.4.06.00001	VALORES A IDENTIFICAR	5
382	S	2.1.5	EMPRÉSTIMOS E FINANCIAMENTOS	3
151	S	2.1.5.01	EMPRÉSTIMOS	4
2110		2.1.5.01.00001	BB GIRO FLEX	5
152		2.1.5.01.00001	EMPRÉSTIMO BANCO BRASIL	5
2034		2.1.5.01.00002	EMPRESTIMO BANCO BRADESCO	5

PLANO DE CONTAS

Código	T	Classificação	Nome	Grau
2035		2.1.5.01.00003	EMPRESTIMO BANCO ITAÚ	5
2036		2.1.5.01.00004	EMPRESTIMO BANCO SANTANDER	5
2037		2.1.5.01.00005	EMPRESTIMO BANCO SAFRA	5
2038		2.1.5.01.00006	EMPRESTIMO BANCO SICREDI	5
2039		2.1.5.01.00007	EMPRESTIMO BANCO SICOOB	5
2040		2.1.5.01.00008	EMPRESTIMO BANCO UNICRED	5
2041		2.1.5.01.00009	EMPRESTIMO BANCO VOTORANTIM	5
2042		2.1.5.01.00010	EMPRESTIMO BANCO BANRISUL	5
2043		2.1.5.01.00011	EMPRESTIMO NUBANK	5
2044		2.1.5.01.00012	EMPRESTIMO BANCO INTER	5
2045		2.1.5.01.00013	EMPRESTIMO C6 BANK	5
2046		2.1.5.01.00014	EMPRESTIMO BANCO XP	5
2047		2.1.5.01.00015	EMPRESTIMO BANCO CORA	5
2048		2.1.5.01.00016	EMPRESTIMO PAGBANK	5
2049		2.1.5.01.00017	EMPRESTIMO MERCADOPAGO	5
2050		2.1.5.01.00018	EMPRESTIMO PICPAY	5
2091		2.1.5.01.00019	EMPRESTIMO DO SÓCIO	5
2127		2.1.5.01.00020	EMPRESTIMO BANCO DO BRASIL	5
2161		2.1.5.01.00021	EMPRESTIMO DE TERCEIROS	5
153	S	2.1.5.02	EMPRÉSTIMO ESTRANGEIRO	4
154	S	2.1.5.03	FINANCIAMENTOS	4
155		2.1.5.03.00001	FINANCIAMENTO BANCO FINASA	5
156	S	2.1.5.04	FINANCIAMENTOS ESTRANGEIROS	4
157	S	2.1.5.05	TÍTULOS A PAGAR	4
158	S	2.1.5.06	ADIANTAMENTOS SOBRE CONTRATOS DE CÂMBIO	4
159	S	2.1.5.07	CONTROLADORA, CONTROLADAS E COLIGADAS	4
160	S	2.1.6	DEBÊNTURES	3
161	S	2.1.6.01	DEBÊNTURES CONVERSÍVEIS EM AÇÕES	4
162	S	2.1.6.02	DEBÊNTURES NÃO CONVERSÍVEIS	4
163	S	2.1.6.03	(-) DESÁGIO A APROPRIAR	4
207	S	2.1.7	DIVIDENDOS, PART. E JURO SOBRE O CAPITAL	3
208	S	2.1.7.01	DIVIDENDOS	4
209		2.1.7.01.00001	DIVIDENDOS PROPOSTOS	5
210		2.1.7.01.00002	DIVIDENDOS A PAGAR	5
211	S	2.1.7.02	PARTICIPAÇÕES NOS RESULTADOS	4
212		2.1.7.02.00001	PARTICIPAÇÕES PROPOSTA A ADMINISTRADORES	5
213		2.1.7.02.00002	PARTICIPAÇÕES PROPOSTA A EMPREGADOS	5
214		2.1.7.02.00003	PARTICIPAÇÕES A PAGAR	5
215	S	2.1.7.03	JUROS SOBRE CAPITAL PRÓPRIO	4
216		2.1.7.03.00001	JUROS SOBRE CAPITAL PRÓPRIO A PAGAR	5
503	S	2.2	PASSIVO NÃO-CIRCULANTE	2
217	S	2.2.1	PASSIVO EXIGÍVEL A LONGO PRAZO	3
219	S	2.2.1.01	EMPRÉSTIMOS	4
220	S	2.2.1.02	EMPRÉSTIMOS ESTRANGEIROS	4
221	S	2.2.1.03	FINANCIAMENTOS	4
222		2.2.1.03.00001	BANCO FINASA S/A	5
223	S	2.2.1.04	FINANCIAMENTOS ESTRANGEIROS	4
225	S	2.2.1.05	CONTROLADORA, CONTROLADAS E COLIGADAS	4
226	S	2.2.1.06	OUTROS DÉBITOS COM SÓCIOS, ADM, PESSOAS	4
224	S	2.2.1.07	TÍTULOS A PAGAR	4
227	S	2.2.1.08	FORNECEDORES	4
229		2.2.1.08.00001	FORNECEDOR A	5
230		2.2.1.08.00002	FORNECEDOR B	5
232	S	2.2.1.09	OBRIGAÇÕES TRIBUTÁRIAS	4
234		2.2.1.09.00001	PROVISÃO PARA IR SOBRE LUCROS DIFERIDOS	5

PLANO DE CONTAS

Código	T	Classificação	Nome	Grau
235		2.2.1.09.00002	PROVISÃO PARA CSLL SOBRE LUCROS DIFERIDOS	5
236	S	2.2.1.10	OUTRAS OBRIGAÇÕES	4
2070	S	2.2.1.11	PARCELAMENTOS TRIBUTÁRIOS	4
2071		2.2.1.11.00001	PARCELAMENTO ISS	5
2072		2.2.1.11.00002	PARCELAMENTO ICMS	5
2073		2.2.1.11.00003	PARCELAMENTO IRPJ	5
2074		2.2.1.11.00004	PARCELAMENTO CSLL	5
2075		2.2.1.11.00005	PARCELAMENTO PIS	5
2076		2.2.1.11.00006	PARCELAMENTO COFINS	5
2077		2.2.1.11.00007	PARCELAMENTO INSS	5
2078		2.2.1.11.00008	PARCELAMENTO FGTS	5
2079		2.2.1.11.00009	PARCELAMENTO SIMPLES NACIONAL	5
2080		2.2.1.11.00010	PARCELAMENTO PERT - DEMAIS DÉBITOS	5
2081		2.2.1.11.00011	PARCELAMENTO PERT - PREVIDENCIÁRIO	5
2082		2.2.1.11.00012	PARCELAMENTO TRIBUTOS FEDERAIS	5
2148	S	2.2.1.12	INVESTIDORES	4
2149		2.2.1.12.00001	INVESTIDOR ANJO	5
242	S	2.3	PATRIMÔNIO LÍQUIDO	2
243	S	2.3.1	CAPITAL SOCIAL	3
244	S	2.3.1.01	CAPITAL SUBSCRITO	4
245		2.3.1.01.00001	CAPITAL SOCIAL	5
246	S	2.3.1.02	(-) CAPITAL A INTEGRALIZAR	4
247		2.3.1.02.00001	CAPITAL A INTEGRALIZAR	5
524	S	2.3.2	RESERVAS	3
249	S	2.3.2.01	RESERVAS DE CAPITAL	4
251		2.3.2.01.00001	ÁGIO NA EMISSÃO DE AÇÕES	5
252		2.3.2.01.00002	DOAÇÕES E SUBVENÇÕES PARA INVESTIMENTOS	5
253		2.3.2.01.00003	(-) AÇÕES/QUOTAS EM TESOURARIA	5
250		2.3.2.01.00004	CORREÇÃO MONETÁRIA DO CAP. INTEGRALIZADO	5
254	S	2.3.2.02	RESERVA DE REAVALIAÇÃO	4
256		2.3.2.02.00001	REAVALIAÇÃO DE ATIVOS COLIGADAS	5
255		2.3.2.02.00002	REAVALIAÇÃO DE ATIVOS PRÓPRIOS	5
257	S	2.3.2.03	RESERVAS DE LUCROS	4
259		2.3.2.03.00001	RESERVA ESTATUTÁRIA	5
260		2.3.2.03.00002	RESERVA PARA CONTINGÊNCIAS	5
261		2.3.2.03.00003	RESERVA DE LUCROS A REALIZAR	5
262		2.3.2.03.00004	RESERVA ESPECIAL PARA DIVIDENDO OBRIGATÓRIO	5
263		2.3.2.03.00005	RESERVA PARA AUMENTO DE CAPITAL	5
258		2.3.2.03.00006	RESERVA LEGAL	5
264	S	2.3.5	LUCROS OU PREJUÍZOS ACUMULADOS	3
265	S	2.3.5.01	LUCROS OU PREJUÍZOS ACUMULADOS	4
266		2.3.5.01.00001	LUCROS ACUMULADOS	5
267		2.3.5.01.00002	(-) PREJUÍZOS ACUMULADOS	5
268		2.3.5.01.00003	RESULTADO DO EXERCÍCIO EM CURSO	5
522		2.3.5.01.00004	LUCRO DO EXERCÍCIO	5
523		2.3.5.01.00005	(-) PREJUÍZO DO EXERCÍCIO	5
562		2.3.5.01.00006	AJUSTES CREDORES DE EXERCÍCIOS ANTERIORES	5
2170		2.3.5.01.00006	AJUSTES DE EXERCÍCIOS ANTERIORES	5
563		2.3.5.01.00007	(-) AJUSTES DEVEDORES DE EXERCÍCIOS ANTERIORES	5
402	S	3	CONTAS DE RESULTADO - RECEITAS	1
403	S	3.1	RECEITAS OPERACIONAIS	2
404	S	3.1.1	RECEITA BRUTA DE VENDAS E SERVIÇOS	3
405	S	3.1.1.01	RECEITA BRUTAS DE VENDAS E MERCADORIAS	4

PLANO DE CONTAS

Código	T	Classificação	Nome	Grau
406		3.1.1.01.00001	VENDA DE PRODUTOS	5
407		3.1.1.01.00002	VENDA DE PRODUTOS NO MERCADO EXTERNO	5
408		3.1.1.01.00003	VENDA DE MERCADORIAS	5
409		3.1.1.01.00004	VENDA DE MERCADORIAS NO MERCADO EXTERNO	5
410	S	3.1.1.02	RECEITA DE PRESTAÇÃO DE SERVIÇOS	4
411		3.1.1.02.00001	SERVIÇOS PRESTADOS	5
412		3.1.1.02.00002	SERVIÇOS PRESTADO MERCADO EXTERNO	5
413	S	3.1.2	(-) DEDUÇÕES DA RECEITA BRUTA	3
414	S	3.1.2.01	(-) CANCELAMENTO E DEVOLUÇÕES	4
415		3.1.2.01.00001	(-) DEVOLUÇÃO DE VENDA DE PRODUTOS	5
416		3.1.2.01.00002	(-) DEV. VENDA DE PRODUTOS MERCADO EXT.	5
417		3.1.2.01.00003	(-) DEVOLUÇÃO DE VENDA DE MERCADORIAS	5
418		3.1.2.01.00004	(-) DEV. VENDA DE MERCADORIAS MERC. EXT	5
419	S	3.1.2.02	(-) DESCONTOS INCONDICIONAIS	4
420		3.1.2.02.00001	(-) DESCONTO VENDA DE PRODUTOS	5
421		3.1.2.02.00002	(-) DESCONTO VENDA DE PRODUTO MERC. EXT	5
422		3.1.2.02.00003	(-) DESCONTO VENDA DE MERCADORIA	5
423		3.1.2.02.00004	(-) DESC. VENDA DE MERCADORIAS MERC. EXT	5
2154		3.1.2.02.00005	(-) DESCONTO PRESTAÇAO DE SERVIÇO	5
424	S	3.1.2.03	(-) IMPOSTOS SOBRE VENDAS E SERVIÇOS	4
425		3.1.2.03.00001	(-) IPI	5
426		3.1.2.03.00002	(-) ICMS	5
427		3.1.2.03.00003	(-) ISS	5
428		3.1.2.03.00004	(-) COFINS	5
429		3.1.2.03.00005	(-) PIS	5
477		3.1.2.03.00006	(-) CONTRIBUIÇÃO SOCIAL	5
478		3.1.2.03.00007	(-) IMPOSTO DE RENDA	5
480		3.1.2.03.00008	(-) SIMPLES NACIONAL	5
482		3.1.2.03.00009	(-) SUBSTITUIÇÃO TRIBUTÁRIA	5
484		3.1.2.03.00010	(-) REFIS	5
486		3.1.2.03.00011	(-) FIA	5
509		3.1.2.03.00012	(-) INSS RECEITA BRUTA	5
430	S	3.1.3	RECEITAS FINANCEIRAS	3
431	S	3.1.3.01	JUROS E DESCONTOS	4
432		3.1.3.01.00001	JUROS DE APLICAÇÕES	5
433		3.1.3.01.00002	JUROS	5
434		3.1.3.01.00003	DESCONTOS FINANCEIROS OBTIDOS	5
475		3.1.3.01.00005	MULTA	5
2083		3.1.3.01.00006	RENDIMENTO DE APLICAÇÕES FINANCEIRAS	5
436	S	3.1.3.02	VARIAÇÕES MONETÁRIAS	4
437		3.1.3.02.00001	VARIAÇÕES MONETÁRIAS ATIVAS	5
438		3.1.3.02.00002	VARIAÇÕES CAMBIAIS ATIVAS	5
439	S	3.1.4	RECUPERAÇÃO DE DESPESAS	3
440	S	3.1.4.01	RECUP. CRÉDITOS CONSIDERADOS INCOBRÁVEIS	4
441	S	3.1.4.02	REVERSÃO DE PROVISÕES	4
442	S	3.1.5	OUTRAS RECEITAS OPERACIONAIS	3
443	S	3.1.5.01	RECEITAS DIVERSAS	4
444		3.1.5.01.00001	ALUGUÉIS E ARRENDAMENTOS	5
445		3.1.5.01.00002	VENDAS ACESSÓRIAS	5
446		3.1.5.01.00003	RECEITA DE EQUIVALÊNCIA PATRIMONIAL	5
447		3.1.5.01.00004	DIVIDENDOS E LUCROS RECEBIDOS	5
448		3.1.5.01.00005	AMORTIZAÇÃO DE DESÁGIO	5
527		3.1.5.01.00006	AMOSTRA GRATIS	5
2102		3.1.5.01.00099	OUTRAS RECEITAS FINANCEIRAS	5

PLANO DE CONTAS

Código	T	Classificação	Nome	Grau
449	S	3.2	RECEITAS NÃO OPERACIONAIS	2
450	S	3.2.1	RESULTADOS NÃO OPERACIONAIS	3
451	S	3.2.1.01	RESULTADOS POSIT. NA ALIEN. DE INVESTIM	4
452		3.2.1.01.00001	LUCROS NA ALIENAÇÃO DE PART. EM COLIGADA	5
453	S	3.2.1.02	LUCROS NA ALIENAÇÃO DE IMOBILIZADO	4
454		3.2.1.02.00001	LUCROS NA ALIENAÇÃO DE IMÓVEIS	5
455		3.2.1.02.00002	LUCROS NA ALIENAÇÃO DE MÓVEIS E UTENS.	5
456		3.2.1.02.00003	LUCROS NA ALIEN. DE MÁQ. EQUIP. FERRAMEN	5
457		3.2.1.02.00004	LUCROS NA ALIENAÇÃO DE VEÍCULOS	5
458	S	3.2.1.03	RESULTADO DE SINISTROS COM IMOBILIZADO	4
459		3.2.1.03.00002	SINISTROS COM IMOBILIZADO	5
269	S	4	CONTAS DE RESULTADOS - CUSTOS E DESPESAS	1
500	S	4.1	CUSTOS	2
270	S	4.1.1	CUSTOS DIRETOS DE PRODUÇÃO	3
271	S	4.1.1.01	MATERIAL APLICADO	4
272		4.1.1.01.00001	MATÉRIA-PRIMA	5
5000		4.1.1.01.00002	(-) ESTOQUE	5
273	S	4.1.1.02	MÃO-DE-OBRA DIRETA	4
274		4.1.1.02.00001	SALÁRIOS E ORDENADOS	5
275		4.1.1.02.00002	PRÓ-LABORE	5
276		4.1.1.02.00003	PRÊMIOS DE GRATIFICAÇÕES	5
277		4.1.1.02.00004	13º SALÁRIO	5
278		4.1.1.02.00005	FÉRIAS	5
279		4.1.1.02.00006	INSS	5
280		4.1.1.02.00007	FGTS	5
281		4.1.1.02.00008	INDENIZAÇÕES E AVISO PRÉVIO	5
282		4.1.1.02.00009	ASSISTÊNCIA MÉDICA E SOCIAL	5
497		4.1.1.02.00010	PIS S/ FOLHA	5
283	S	4.1.2	CUSTOS INDIRETOS DE PRODUÇÃO	3
284	S	4.1.2.01	MÃO-DE-OBRA INDIRETA	4
285	S	4.1.2.02	MATERIAIS DE CONSUMO INDIRETO	4
287	S	4.1.2.03	MATERIAIS DE MANUTENÇÃO E REPARO	4
286	S	4.1.2.04	UTILIDADES E SERVIÇOS	4
288	S	4.1.2.05	ALUGUEIS E ARRENDAMENTOS	4
289	S	4.1.2.06	DEPRECIAÇÕES, AMORTIZAÇÕES E EXAUSTÕES	4
291		4.1.2.06.00001	DEPRECIAÇÃO	5
290	S	4.1.2.07	COMBUSTÍVEIS E ENERGIA ELÉTRICA	4
292		4.1.2.07.00001	COMBUSTÍVEL	5
293	S	4.1.3	CUSTOS DIRETOS DA PRODUÇÃO DE SERVIÇOS	3
294	S	4.1.3.01	MÃO-DE-OBRA DIRETA	4
514	S	4.1.4	CUSTOS DE MERCADORIAS	3
515	S	4.1.4.01	CUSTOS DE MERCADORIAS ADQUIRIDAS	4
516		4.1.4.01.00001	ICMS ANTECIPAÇÃO PARCIAL	5
517		4.1.4.01.00002	ICMS ANTECIPAÇÃO TOTAL - ST	5
518		4.1.4.01.00003	BONIFICAÇÃO	5
462	S	4.1.5	CUSTOS DOS PRODUTOS VENDIDOS	3
463	S	4.1.5.01	CUSTOS DOS PRODUTOS VENDIDOS	4
464		4.1.5.01.00001	CUSTOS DOS PRODUTOS VENDIDOS	5
2116		4.1.5.01.00002	(-) DEVOLUÇÃO DE COMPRA DE PRODUTO	5
465	S	4.1.6	CUSTOS DOS SERVIÇOS PRESTADOS	3
466	S	4.1.6.01	CUSTOS DOS SERVIÇOS PRESTADOS	4
467		4.1.6.01.00001	CUSTOS DOS SERVIÇOS PRESTADOS	5

PLANO DE CONTAS

Código	T	Classificação	Nome	Grau
468	S	4.1.7	CUSTOS DAS MERCADORIAS VENDIDAS	3
469	S	4.1.7.01	CUSTOS DAS MERCADORIAS VENDIDAS	4
470		4.1.7.01.00001	CUSTOS DAS MERCADORIAS VENDIDAS	5
2117		4.1.7.01.00002	(-) DEVOLUÇÃO DE COMPRA DE MERCADORIA	5
295	S	4.2	DESPESAS OPERACIONAIS	2
296	S	4.2.1	DESPESAS COM VENDAS	3
297	S	4.2.1.01	DESPESAS COM PESSOAL	4
298		4.2.1.01.00001	SALÁRIOS E ORDENADOS	5
299		4.2.1.01.00002	PRÓ-LABORE	5
300		4.2.1.01.00003	PRÊMIOS E GRATIFICAÇÕES	5
301		4.2.1.01.00004	13º SALÁRIO	5
302		4.2.1.01.00005	FÉRIAS	5
303		4.2.1.01.00006	INSS	5
304		4.2.1.01.00007	FGTS	5
305		4.2.1.01.00008	INDENIZAÇÕES E AVISO PRÉVIO	5
306		4.2.1.01.00009	ASSISTÊNCIA MÉDICA E SOCIAL	5
498		4.2.1.01.00010	PIS S/ FOLHA	5
539		4.2.1.01.00011	VIAGENS E ESTADAS	5
307	S	4.2.1.02	COMISSÕES SOBRE VENDAS	4
308		4.2.1.02.00001	COMISSÕES	5
309	S	4.2.1.03	PROPAGANDA E PUBLICIDADE	4
310		4.2.1.03.00002	AMOSTRAS GRÁTIS	5
540		4.2.1.03.00003	PROPAGANDA E PUBLICIDADE	5
311	S	4.2.1.04	DESPESAS COM ENTREGA	4
312		4.2.1.04.00001	FRETES E CARRETOS	5
313		4.2.1.04.00002	MANUTENÇÃO DE VEÍCULOS	5
314	S	4.2.1.05	DESPESAS COM VIAGENS E REPRESENTAÇÕES	4
315		4.2.1.05.00001	VIAGENS TERRESTRES	5
316		4.2.1.05.00002	VIAGENS AÉREAS	5
317		4.2.1.05.00003	HOSPEDAGEM	5
318		4.2.1.05.00004	REFEIÇÕES	5
2142		4.2.1.05.00005	PEDAGIO E ESTACIONAMENTO	5
319	S	4.2.1.06	DESPESAS GERAIS	4
320		4.2.1.06.00001	ALUGUÉIS	5
321		4.2.1.06.00002	MANUTENÇÃO E REPARO	5
322		4.2.1.06.00003	TELEFONE	5
323		4.2.1.06.00004	DESPESAS POSTAIS E TELEGRÁFICAS	5
324		4.2.1.06.00005	AMORTIZAÇÕES	5
325		4.2.1.06.00006	SERVIÇOS PRESTADOS POR TERCEIROS	5
326		4.2.1.06.00007	SEGUROS	5
541		4.2.1.06.00008	ENERGIA ELÉTRICA	5
542		4.2.1.06.00009	DESPESAS CONDOMÍNIO	5
543		4.2.1.06.00010	DESPESAS CARTORÁRIAS	5
544		4.2.1.06.00011	DESPESAS COM INTERNET	5
545		4.2.1.06.00012	ÁGUA E ESGOTO	5
546		4.2.1.06.00013	MATERIAL DE ESCRITÓRIO	5
547		4.2.1.06.00014	MATERIAL DE HIGIENE E LIMPEZA	5
548		4.2.1.06.00015	DEPRECIAÇÕES	5
549		4.2.1.06.00016	REPRODUÇÕES	5
550		4.2.1.06.00017	DESPESAS LEGAIS E JUDICIAIS	5
551		4.2.1.06.00018	LIVROS, JORNAIS E REVISTAS	5
552		4.2.1.06.00019	MATERIAL DE USO E CONSUMO	5
564		4.2.1.06.00020	MATERIAL APLICADO NOS SERVIÇOS	5
2084		4.2.1.06.00021	BENS DE PEQUENO VALOR	5
2085		4.2.1.06.00022	UNIFORME E EQUIPAMENTOS	5

PLANO DE CONTAS

Código	T	Classificação	Nome	Grau
327	S	4.2.1.07	PERDAS NO RECEBIMENTO DE CRÉDITOS	4
328		4.2.1.07.00001	CRÉDITOS VENCIDOS E NÃO LIQUIDADOS	5
329	S	4.2.2	DESPESAS ADMINISTRATIVAS	3
330	S	4.2.2.01	DESPESAS COM PESSOAL	4
331		4.2.2.01.00001	SALÁRIOS E ORDENADOS	5
332		4.2.2.01.00002	PRÓ-LABORE	5
333		4.2.2.01.00003	PRÊMIOS E GRATIFICAÇÕES	5
334		4.2.2.01.00004	13º SALÁRIO	5
335		4.2.2.01.00005	FÉRIAS	5
336		4.2.2.01.00006	INSS	5
337		4.2.2.01.00007	FGTS	5
338		4.2.2.01.00008	INDENIZAÇÕES E AVISO PRÉVIO	5
339		4.2.2.01.00009	ASSISTÊNCIA MÉDICA E SOCIAL	5
492		4.2.2.01.00010	VALE TRANSPORTE	5
499		4.2.2.01.00011	PIS S/ FOLHA	5
521		4.2.2.01.00012	DESPESAS COM ALIMENTAÇÃO EMPREGADOS	5
228		4.2.2.01.00013	BOLSA-AUXÍLIO	5
553		4.2.2.01.00014	VIAGENS E ESTADAS	5
554		4.2.2.01.00015	DESPESAS ALIMENTAÇÃO SÓCIOS E/OU ADMINISTRADORES	5
340	S	4.2.2.02	ALUGUÉIS E ARRENDAMENTOS	4
341		4.2.2.02.00001	ALUGUÉIS DE IMÓVEIS	5
342		4.2.2.02.00002	ALUGUÉIS DE MÁQUINAS E EQUIPAMENTOS	5
343		4.2.2.02.00003	ARRENDAMENTO DE IMÓVEIS	5
344		4.2.2.02.00004	ARRENDAMENTO MERCANTIL (LEASING)	5
345	S	4.2.2.03	IMPOSTOS, TAXAS E CONTRIBUIÇÕES	4
346		4.2.2.03.00001	PIS	5
347		4.2.2.03.00002	COFINS	5
348		4.2.2.03.00003	IPTU	5
349		4.2.2.03.00004	IPVA	5
350		4.2.2.03.00005	TAXAS DIVERSAS	5
351		4.2.2.03.00006	CPMF	5
555		4.2.2.03.00008	ENTIDADES DE CLASSE E ASSOCIAÇÕES	5
2086		4.2.2.03.00009	IMPOSTOS MUNICIPAIS	5
2087		4.2.2.03.00010	IMPOSTOS ESTADUAIS	5
2088		4.2.2.03.00011	IMPOSTOS FEDERAIS	5
2165		4.2.2.03.00012	ICMS DIFAL	5
353	S	4.2.2.04	DESPESAS GERAIS	4
354		4.2.2.04.00001	ENERGIA ELÉTRICA	5
355		4.2.2.04.00002	ÁGUA E ESGOTO	5
356		4.2.2.04.00003	TELEFONE	5
357		4.2.2.04.00004	DESPESAS POSTAIS E TELEGRÁFICAS	5
358		4.2.2.04.00005	SEGUROS	5
359		4.2.2.04.00006	MATERIAL DE ESCRITÓRIO	5
360		4.2.2.04.00007	MATERIAL DE HIGIENE E LIMPEZA	5
361		4.2.2.04.00008	HONORÁRIOS CONTÁBEIS	5
362		4.2.2.04.00009	SERVIÇOS PRESTADOS POR TERCEIROS	5
363		4.2.2.04.00010	AMORTIZAÇÕES	5
364		4.2.2.04.00011	REPRODUÇÕES	5
365		4.2.2.04.00012	DESPESAS LEGAIS E JUDICIAIS	5
366		4.2.2.04.00013	LIVROS, JORNAIS E REVISTAS	5
493		4.2.2.04.00014	MULTA DE TRÂNSITO	5
526		4.2.2.04.00015	MATERIAL USO E CONSUMO	5
556		4.2.2.04.00016	DESPESAS COM CONDOMÍNIO	5
557		4.2.2.04.00017	DESPESAS CARTORÁRIAS	5
558		4.2.2.04.00018	DESPESAS COM INTERNET	5
559		4.2.2.04.00019	MANUTENÇÃO E REPAROS	5
560		4.2.2.04.00020	PROPAGANDA E PUBLICIDADE	5
2162		4.2.2.04.00020	SOFTWARE E SISTEMAS	5

PLANO DE CONTAS

Código	T	Classificação	Nome	Grau
561		4.2.2.04.00021	DEPRECIAÇÕES	5
2113		4.2.2.04.00022	COMBUSTÍVEL	5
2114		4.2.2.04.00023	FRETES E CARRETOS	5
2150		4.2.2.04.00024	DESPESA COM HOSPEDAGEM DE DADOS	5
2151		4.2.2.04.00025	CURSOS E TREINAMENTOS	5
367	S	4.2.2.05	DESPESAS FINANCEIRAS	4
368		4.2.2.05.00001	JUROS PASSIVOS	5
369		4.2.2.05.00002	VARIAÇÕES MONETÁRIAS PASSIVAS	5
370		4.2.2.05.00003	VARIAÇÕES CAMBIAIS PASSIVAS	5
371		4.2.2.05.00004	DESCONTO CONCEDIDOS	5
372		4.2.2.05.00005	JUROS DE MORA	5
373		4.2.2.05.00006	JUROS SOBRE CAPITAL PRÓPRIO	5
374		4.2.2.05.00007	JUROS E COMISSÕES BANCÁRIAS	5
375		4.2.2.05.00008	JUROS SOBRE EMPRÉSTIMOS E FINANCIAMENTOS	5
435		4.2.2.05.00009	JUROS SOBRE DIVIDENDOS	5
2089		4.2.2.05.00010	IOF	5
2090		4.2.2.05.00011	TARIFAS BANCÁRIAS	5
2130		4.2.2.05.00012	IR S/ APLICAÇÃO	5
352		4.2.2.05.00012	MULTAS DE MORA	5
376	S	4.2.2.06	OUTRAS DESPESAS OPERACIONAIS	4
377		4.2.2.06.00001	PROVISÕES P/ PERDAS E A JUSTES DE ATIVOS	5
378		4.2.2.06.00002	EQUIVALÊNCIA PATRIMONIAL	5
379		4.2.2.06.00003	AMORTIZAÇÃO DE ÁGIO	5
529		4.2.2.06.00004	BONIFICAÇÕES CONCEDIDAS	5
530		4.2.2.06.00005	AMOSTRA GRATIS	5
2101		4.2.2.06.00099	OUTRAS DESPESAS OPERACIONAIS	5
380	S	4.3	DESPESAS NÃO OPERACIONAIS	2
381	S	4.3.1	RESULTADOS NÃO OPERACIONAIS	3
383	S	4.3.1.01	RESULTADOS NEGATIVOS NA ALIEN. DE INVEST	4
384		4.3.1.01.00001	PERDAS NA ALIENAÇÃO EM PAR. EM COLIGADAS	5
385	S	4.3.1.02	RESULTADO NEGATIVO NA ALIENAÇÃO DO IMOB.	4
386		4.3.1.02.00001	PERDAS NA ALIENAÇÃO DE IMÓVEIS	5
387		4.3.1.02.00002	PERDAS NA ALIENAÇÃO DE MÓVEIS E UTENS.	5
388		4.3.1.02.00003	PERDAS NA ALIENAÇÃO DE MAQ. EQUIPAMENTOS	5
389		4.3.1.02.00004	PERDAS NA ALIENAÇÃO DE VEÍCULOS	5
390	S	4.3.1.03	RESULTADO NEGATIVO DE SINISTRO COM IMOB.	4
391		4.3.1.03.00001	PERDAS EM SINISTROS COM IMOBILIZADO	5
392	S	4.3.1.04	OUTRAS BAIXAS DO ATIVO PERMANENTE	4
393		4.3.1.04.00001	BAIXAS DE INVESTIMENTOS PERMANENTES	5
394		4.3.1.04.00002	BAIXAS DE IMOBILIZADO	5
395		4.3.1.04.00003	BAIXAS DE ATIVO DIFERIDO	5
396	S	4.3.1.05	PROVISÕES PARA PERDAS PERMANENTE	4
397		4.3.1.05.00001	CONTROLADAS E COLIGADAS - EQUIV. PATRIM.	5
398		4.3.1.05.00002	CONTROLAS E COLIGADAS - CUSTO CORRIGIDO	5
399		4.3.1.05.00003	OUTRAS PARTICIPAÇÕES SOCIETÁRIAS	5
400	S	4.3.1.06	PERDAS	4
401		4.3.1.06.00001	PERDAS POR FALTA NO INVENTÁRIO	5
507		4.3.1.06.00002	PERDA DE CRÉDITO DE ICMS S/ IMOBILIZADO	5
460	S	5	CONTAS DE APURAÇÃO	1
461	S	5.1	CUSTOS DOS PRODUTOS E SERVIÇOS VENDIDOS	2
471	S	5.1.4	APURAÇÃO DO RESULTADO DO EXERCÍCIO	3
472	S	5.1.4.01	APURAÇÃO DO RESULTADO DO EXERCÍCIO	4
473		5.1.4.01.00001	RESULTADO DO EXERCÍCIO	5

PLANO DE CONTAS

Código	T	Classificação	Nome	Grau
474		5.1.4.01.00002	GANHOS/PERDAS NA ALIENAÇÃO DE IMOB.	5

Empresa: **CAIAN LTDA**
C.N.P.J.: [redacted]
Período: 15/12/2023 - 31/12/2023

Folha: 0016
Número livro: 0001

BALANCETE

Código	Descrição da conta	Saldo Anterior	Débito	Crédito	Saldo Atual
1	ATIVO	0,00	1.000,00	0,00	1.000,00D
2	ATIVO CIRCULANTE	0,00	1.000,00	0,00	1.000,00D
3	DISPONÍVEL	0,00	1.000,00	0,00	1.000,00D
4	CAIXA	0,00	1.000,00	0,00	1.000,00D
5	CAIXA GERAL	0,00	1.000,00	0,00	1.000,00D
149	PASSIVO	0,00	0,00	1.000,00	1.000,00C
242	PATRIMÔNIO LÍQUIDO	0,00	0,00	1.000,00	1.000,00C
243	CAPITAL SOCIAL	0,00	0,00	1.000,00	1.000,00C
244	CAPITAL SUBSCRITO	0,00	0,00	1.000,00	1.000,00C
245	CAPITAL SOCIAL	0,00	0,00	1.000,00	1.000,00C

Empresa: **CAIAN LTDA**
C.N.P.J.: [redacted]
Balanço encerrado em: 31/12/2023

Folha: 0017
Número livro: 0001

BALANÇO PATRIMONIAL

Descrição	Saldo Atual
ATIVO	**1.000,00D**
ATIVO CIRCULANTE	**1.000,00D**
DISPONÍVEL	**1.000,00D**
CAIXA	**1.000,00D**
CAIXA GERAL	1.000,00D
PASSIVO	**1.000,00C**
PATRIMÔNIO LÍQUIDO	**1.000,00C**
CAPITAL SOCIAL	**1.000,00C**
CAPITAL SUBSCRITO	**1.000,00C**
CAPITAL SOCIAL	1.000,00C

DEMONSTRAÇÃO DO RESULTADO DO EXERCÍCIO EM 31/12/2023

Descrição	Saldo Atual
= RECEITA LÍQUIDA	**0,00**
= LUCRO BRUTO	**0,00**
(-) DESPESAS OPERACIONAIS	**0,00**
= LUCRO OU PREJUÍZO OPERACIONAL	**0,00**
= RESULTADO DO EXERCÍCIO ANTES DO IR E CSLL	**0,00**
= LUCRO LÍQUIDO ANTES DAS PARTICIPAÇÕES	**0,00**
= LUCRO OU PREJUÍZO LÍQUIDO DO EXERCÍCIO	**0,00**
LUCRO LÍQUIDO DO EXERCÍCIO	**0,00**

DEMONSTRAÇÃO DAS MUTAÇÕES DO PATRIMÔNIO LÍQUIDO

Histórico	CAPITAL REALIZADO Capital Social	Total
Integralizaçao do Capital Social	1.000,00	1.000,00
Saldo em 31/12/2023	1.000,00	1.000,00

DECLARAÇÃO DE CONFORMIDADE

A Sociedade CAIAN LTDA , estabelecida à Rua Dona Francisca n° 8300, bairro Zona Industrial Norte na cidade de Joinville/SC, CEP: 89219-600

A sociedade tem como objeto social Comércio atacadista de aparelhos eletrônicos de uso pessoal e doméstico.

As demonstrações contábeis do exercício findo em 31 de Dezembro de 2023 estão sendo apresentadas em conformidade com as práticas contábeis emanadas da legislação societária e com normas e procedimentos determinados pelo NBC TG 1002, conforme Resolução aprovada pelo Conselho Federal de Contabilidade – CFC.

LAURA [redacted]
Sócio Administrador
CPF: [redacted]

LUIS [redacted]
Contador- SC019063/O-2
CPF: [redacted]

CARTA DE RESPONSABILIDADE DA ADMINISTRAÇÃO

JOINVILLE, 31/12/2023

À

LUIS [redacted]
CRC n.º SC019063/O-2
Endereço: Avenida Leoberto Leal, nº 790, Barreiros, CEP nº 88117-000
SAO JOSE, SC

Prezados Senhores:

Declaramos para os devidos fins, como administrador e responsável legal da empresa CAIAN LTDA, CNPJ [redacted] que as informações relativas ao período base 31/12/2023, fornecidas a Vossas Senhorias para escrituração e elaboração das demonstrações contábeis, obrigações acessórias, apuração de impostos e arquivos eletrônicos exigidos pela fiscalização federal, estadual, municipal, trabalhista e previdenciária são fidedignas.

Também declaramos:

(a) que os controles internos adotados pela nossa empresa são de responsabilidade da administração e estão adequados ao tipo de atividade e volume de transações;

(b) que não realizamos nenhum tipo de operação que possa ser considerada ilegal, frente à legislação vigente;

(c) que todos os documentos que geramos e recebemos de nossos fornecedores estão revestidos de total idoneidade;

(d) que os estoques registrados em conta própria foram por nós avaliados, contados e levantados fisicamente e perfazem a realidade do período encerrado em 2023;

(e) que as informações registradas no sistema de gestão e controle interno, denominado , são controladas e validadas com documentação suporte adequada, sendo de nossa inteira responsabilidade todo o conteúdo do banco de dados e arquivos eletrônicos gerados.

Além disso, declaramos que não temos conhecimento de quaisquer fatos ocorridos no período base que possam afetar as demonstrações contábeis ou que as afetam até a data desta carta ou, ainda, que possam afetar a continuidade das operações da empresa.

Também confirmamos que não houve:

(a) fraude envolvendo administração ou empregados em cargos de responsabilidade ou confiança;

(b) fraude envolvendo terceiros que poderiam ter efeito material nas demonstrações contábeis;

(c) violação ou possíveis violações de leis, normas ou regulamentos cujos efeitos deveriam ser considerados para divulgação nas demonstrações contábeis, ou mesmo dar origem ao registro de provisão para contingências passivas.

Atenciosamente,

[redacted]

.....

LAURA [redacted]
SOCIA
CPF: [redacted]

TERMO DE ENCERRAMENTO

DIARIO

N° de Ordem 1

Contém este livro 23 folhas numeradas eletronicamente do número 1 a 23 e servirá de DIARIO n° 1, referente ao período compreendido entre 15/12/2023 a 31/12/2023 sendo a data de Encerramento do Exercício Social dia 31/12/2023 e obtidas através de processamento eletrônico com os lançamentos das operações próprias do estabelecimento abaixo

Nome: CAIAN LTDA

Endereço: R DONA FRANCISCA, 8300 - BLOCO 1 - MODULO B;BOX PETROLANDIA

Bairro: ZONA INDUSTRIAL NORTE

C.E.P.: 89219600

Cidade.: JOINVILLE / SC

Registrada na JUCESC sob n° 42208652692 e arquivado em 15/12/2023.
Inscrição Estadual n° ISENTO e C.N.P.J. n° [redacted]

[redacted] JOINVILLE/SC, 26 de Agosto de 2024

LUIS [redacted]
CONTADOR
C.P.F. [redacted]
R.G. [redacted]SC
C.R.C. [redacted]

LAURA [redacted]
SOCIO ADMINISTRADOR
C.P.F [redacted]
R.G. [redacted]

TERMO DE ABERTURA

RAZAO

N° de Ordem 1

Contém este livro 3 folhas numeradas eletronicamente do número 1 a 3 e servirá de RAZAO n° 1, referente ao período compreendido entre 15/12/2023 a 31/12/2023 e obtidas através de processamento eletrônico com os lançamentos das operações próprias do estabelecimento abaixo identificado:

Nome: CAIAN LTDA

Endereço: R DONA FRANCISCA, 8300 - BLOCO 1 - MODULO B;BOX PETROLANDIA

Bairro: ZONA INDUSTRIAL NORTE

C.E.P.: 89219600

Cidade.: JOINVILLE / SC

Registrada na JUCESC sob n° [redacted] e arquivado em 15/12/2023.
Inscrição Estadual n° ISENTO e C.N.P.J. n° [redacted]

[redacted] JOINVILLE/SC, 26 de Agosto de 2024

LUIS [redacted]
CONTADOR
C.P.F. [redacted]
R.G. [redacted]
C.R.C. [redacted]

LAURA [redacted]
SOCIO ADMINISTRADOR
C.P.F. [redacted]
R.G. [redacted]

http://assinador.pscs.com.br/assinadorweb/autenticacao?chave1=JlOD56K1TVb9v_kqkoxjP2NW845ac-2vGRx216MOve2jf5Sv15uZKA
ASSINADO DIGITALMENTE POR: 00269164014-LAURA DUMKE PAZ|48688363900-LUIS CARLOS DE SOUZA

Junta Comercial do Estado de Santa Catarina
Certifico o Registro em 26/08/2024
Arquivamento 249718499 Protocolo 242510094 de 26/08/2024
Nome da empresa CAIAN LTDA
NIRE 42208652692
Este documento pode ser verificado em
http://regin.jucesc.sc.gov.br/autenticacaoDocumentos/Autenticacao.aspx
Chancela 206616826364
Esta cópia foi autenticada digitalmente e assinada em 26/08/2024
por LUCIANO LEITE KOWALSKI 02016892943 - Secretario-geral

Empresa: **CAIAN LTDA**
C.N.P.J.: [redacted]
Período: 15/12/2023 - 31/12/2023

Folha: 0001
Número livro: 0001

RAZÃO

Data	Histórico		Cta.C.Part.	Débito	Crédito	Saldo	Saldo-Exercício
Conta:	5 - 1.1.1.01.00001	CAIXA GERAL					
	SALDO ANTERIOR						0,00
15/12/2023	CAPITAL INTEGRALIZADO EM 15/12/2023 PELA SOCIA LAURA DUMKE PAZ		245	1.000,00		1.000,00D	1.000,00D
Conta:	245 - 2.3.1.01.00001	CAPITAL SOCIAL					
	SALDO ANTERIOR						0,00
15/12/2023	CAPITAL INTEGRALIZADO EM 15/12/2023 PELA SOCIA LAURA DUMKE PAZ		5		1.000,00	1.000,00C	1.000,00C

TERMO DE ENCERRAMENTO

RAZAO

N° de Ordem 1

Contém este livro 3 folhas numeradas eletronicamente do número 1 a 3 e servirá de RAZAO n° 1, referente ao período compreendido entre 15/12/2023 a 31/12/2023 sendo a data de Encerramento do Exercício Social dia 31/12/2023 e obtidas através de processamento eletrônico com os lançamentos das operações próprias do estabelecimento abaixo

Nome: CAIAN LTDA

Endereço: R DONA FRANCISCA, 8300 - BLOCO 1 - MODULO B;BOX PETROLANDIA

Bairro: ZONA INDUSTRIAL NORTE

C.E.P.: 89219600

Cidade.: JOINVILLE / SC

Registrada na JUCESC sob n° [redacted] e arquivado em 15/12/2023.
Inscrição Estadual n° ISENTO e C.N.P.J. n° [redacted]

[redacted] [redacted] JOINVILLE/SC, 26 de Agosto de 2024

LUIS [redacted]
CONTADOR
C.P.F. [redacted]
R.G.:1[redacted]

LAURA [redacted]
SOCIO ADMINISTRADOR
C.P.F. [redacted]
[redacted]

MINISTÉRIO DA FAZENDA
SECRETARIA DA RECEITA FEDERAL DO BRASIL
SISTEMA PÚBLICO DE ESCRITURAÇÃO DIGITAL – Sped Versão: 10.3.2

RECIBO DE ENTREGA DE ESCRITURAÇÃO CONTÁBIL DIGITAL

IDENTIFICAÇÃO DO TITULAR DA ESCRITURAÇÃO

NIRE	CNPJ	
[redacted]	[redacted]	

NOME EMPRESARIAL
CAIAN LTDA

IDENTIFICAÇÃO DA ESCRITURAÇÃO

FORMA DA ESCRITURAÇÃO CONTÁBIL	PERÍODO DA ESCRITURAÇÃO
Livro Diário (Completo - sem escrituração Auxiliar)	01/01/2024 a 31/12/2024
NATUREZA DO LIVRO	**NÚMERO DO LIVRO**
Livro Diário	2

IDENTIFICAÇÃO DO ARQUIVO (HASH)
0E.FD.DD.E9.D8.B2.31.5D.B2.07.98.FC.41.60.E7.DC.F7.76.6B.9E

ARQUIVOS SUBSTITUÍDOS (HASH)

ESTE LIVRO FOI ASSINADO COM OS SEGUINTES CERTIFICADOS DIGITAIS:

QUALIFICAÇÃO DO SIGNATARIO	CPF/CNPJ	NOME	Nº SÉRIE DO CERTIFICADO	VALIDADE	RESPONSÁVEL LEGAL
Contador	[redacted]	LUIS [redacted]	821285241191942935 9	18/03/2025 a 18/03/2026	Não
Administrador	[redacted]	LAURA [redacted]	814592897748158770 3	28/04/2025 a 28/04/2026	Sim

NÚMERO DO RECIBO:

0E.FD.DD.E9.D8.B2.31.5D.B2.07.98.FC
.41.60.E7.DC.F7.76.6B.9E-9

Escrituração recebida via Internet
pelo Agente Receptor SERPRO

em 28/04/2025 às 18:32:25

A9.6C.35.5C.CE.49.11.F6
81.CD.69.3F.6E.27.09.B5

Considera-se autenticado o livro contábil a que se refere este recibo, dispensando-se a autenticação de que trata o art. 39 da Lei nº 8.934/1994. Este recibo comprova a autenticação.

BASE LEGAL: Decreto nº 1.800/1996, com a alteração do Decreto nº 8.683/2016, e arts. 39, 39-A, 39-B da Lei nº 8.934/1994 com a alteração da Lei Complementar nº 1247/2014.

Governo do Estado de Santa Catarina
Secretaria de Micro e Pequena Empresa, Trabalho e Qualificação
Junta Comercial do Estado de Santa Catarina - JUCESC

Termo de Autenticação

Declaro a exatidão dos Termos de Abertura e Encerramento do livro digital de características abaixo, por mim examinado e conferido.

Nome Empresarial:	**CAIAN LTDA**
Natureza Jurídica:	**2062**
NIRE:	[redacted]
CNPJ:	[redacted]
Protocolo:	**242510094**
Tipo de Livro:	**DIARIO**
Número de Ordem:	**1**
Início da Escrituração:	**15/12/2023**
Término da	**31/12/2023**
Data da Autenticação:	**26/08/2024 20:08:00**
N. da Autenticação:	**242510094**
Hash do Requerimento:	
Hash do Livro:	**64c6a07424bfad5bf35c8ff53f6d4eb501e03f2e5a21fcf16bfb824a81fcfbd1**

Florianópolis - SC, 26/08/2024 20:08:00

[redacted]

LUCIANO [redacted]

Secretário Geral

Assinantes do Livro Digital:

Nome:	**LAURA** [redacted]	
CPF:	[redacted]	
Assinado em:	**26/08/2024 20:08:00**	**SOCIO ADMINISTRADOR**

Nome:	**LUIS** [redacted]	
CPF:	[redacted]	
Assinado em:	**26/08/2024 20:08:00**	**CONTADOR**

Junta Comercial do Estado de Santa Catarina
Certifico o Registro em 26/08/2024
Arquivamento 249718502 Protocolo 242510094 de 26/08/2024
Nome da empresa CAIAN LTDA
NIRE [redacted]
Este documento pode ser verificado em
http://regin.jucesc.sc.gov.br/autenticacaoDocumentos/Autenticacao.aspx
Chancela 206616826364
Esta cópia foi autenticada digitalmente e assinada em 27/08/2024
por LUCIANO[redacted]- Secretario-geral

JUCESC
Junta Comercial do Estado de
SANTA CATARINA

NIRE: [redacted]
CNPJ: [redacted]
Protocolo: **242510094**
Arquivamento: **26/08/2024 20:08:00**
Nome Empresarial: **CAIAN LTDA**

Código de Autenticidade: **-1**

Para validar o documento impresso acesso: http://regin.jucesc.sc.gov.br/autenticacaoDocumentos/Autenticacao.aspx e informe o código de autenticidade.

Governo do Estado de Santa Catarina
Secretaria de Micro e Pequena Empresa, Trabalho e Qualificação
Junta Comercial do Estado de Santa Catarina - JUCESC

Termo de Autenticação

Declaro a exatidão dos Termos de Abertura e Encerramento do livro digital de características abaixo, por mim examinado e conferido.

Nome Empresarial:	**CAIAN LTDA**
Natureza Jurídica:	**2062**
NIRE:	[redacted]
CNPJ:	[redacted]
Protocolo:	**242510094**
Tipo de Livro:	**RAZAO**
Número de Ordem:	**1**
Início da Escrituração:	**15/12/2023**
Término da	**31/12/2023**
Data da Autenticação:	**26/08/2024 20:08:00**
N. da Autenticação:	**242510094**
Hash do Requerimento:	
Hash do Livro:	**a85cd801b208d5576725a0768064745b39c9439d713248f2bea11951a9a137f3**

Florianópolis - SC, 26/08/2024 20:08:00

[redacted]

LUCIANO [redacted]
Secretário Geral

Assinantes do Livro Digital:

Nome:	**LAURA** [redacted]	
CPF:	[redacted]	
Assinado em:	**26/08/2024 20:08:00**	**SOCIO ADMINISTRADOR**

Nome:	**LUIS** [redacted]	
CPF:	[redacted]	
Assinado em:	**26/08/2024 20:08:00**	**CONTADOR**

Junta Comercial do Estado de Santa Catarina
Certifico o Registro em 26/08/2024
Arquivamento 249718499 Protocolo 242510094 de 26/08/2024
Nome da empresa CAIAN LTDA
NIRE[redacted]
Este documento pode ser verificado em
http://regin.jucesc.sc.gov.br/autenticacaoDocumentos/Autenticacao.aspx
Chancela 206616826364
Esta cópia foi autenticada digitalmente e assinada em 27/08/2024
por LUCIANO[redacted] Secretario-geral

JUCESC
Junta Comercial do Estado de
SANTA CATARINA

NIRE: [redacted]
CNPJ: [redacted]
Protocolo: **242510094**
Arquivamento: **26/08/2024 20:08:00**
Nome Empresarial: **CAIAN LTDA**

Código de Autenticidade: **-1**

Para validar o documento impresso acesso: http://regin.jucesc.sc.gov.br/autenticacaoDocumentos/Autenticacao.aspx e informe o código de autenticidade.

TERMOS DE ABERTURA E ENCERRAMENTO

Entidade:	CAIAN LTDA		
Período da Escrituração:	01/01/2024 a 31/12/2024	CNPJ:	[redacted]
Número de Ordem do Livro:	2		

TERMO DE ABERTURA	
Nome Empresarial	CAIAN LTDA
NIRE	[redacted]
CNPJ	[redacted]
Número de Ordem	2
Natureza do Livro	Livro Diário
Município	JOINVILLE
Data do arquivamento dos atos constitutivos	26/07/2024
Data de arquivamento do ato de conversão de sociedade simples em sociedade empresária	
Data de encerramento do exercício social	31/12/2024
Quantidade total de linhas do arquivo digital	4535

TERMO DE ENCERRAMENTO	
Nome Empresarial	CAIAN LTDA
Natureza do Livro	Livro Diário
Número de ordem	2
Quantidade total de linhas do arquivo digital	4535
Data de inicio	01/01/2024
Data de término	31/12/2024

Este documento é parte integrante de escrituração cuja autenticação se comprova pelo recibo de número 0E.FD.DD.E9.D8.B2.31.5D.B2.07.98.FC.41.60.E7.DC.F7.76.6B.9E-9, nos termos do Decreto nº 8.683/2016.

Este relatório foi gerado pelo Sistema Público de Escrituração Digital – Sped

OTIMIZE
Consultoria em Engenharia de Alimentos

ATESTADO DE CAPACIDADE TÉCNICA

Atesto para os devidos fins que a empresa 53.211.921 LAURA[redacted] inscrita no CNPJ sob o n° [redacted] nos forneceu o item **balança digital de precisão.**

O fornecimento foi feito de forma satisfatória, não sendo constatado nada que desabone sua conduta em relação à qualidade dos itens.

São José (SC), 06 de maio de 2024.

[redacted]

Eng. Dr. Gabriel [redacted]

CREA-SC: [redacted]

MINISTÉRIO DA EDUCAÇÃO
UNIVERSIDADE FEDERAL DE ITAJUBÁ
DIRETORIA DO CAMPUS DE ITABIRA

DECLARAÇÃO Nº 3561/2024 - DCI (11.87)

Nº do Protocolo: 23499.006824/2024-10

Itabira-MG, 06 de dezembro de 2024.

Atestamos para os devidos fins que a empresa CAIAN LTDA, situado na Rua Dona Francisca, 8300, Bloco 1 modulo B BOX PETROLANDIA Condominio Perini Business, CNPJ [redacted] forneceu os materiais abaixo discriminados, conforme Dispensa Eletrônica N° 90011/2024, 2024NE127, NFiscal nº 77, atendendo a todos os requisitos técnicos qualitativos e quantitativos e exigidos, bem como cumpriu com o prazo de entrega do materiais abaixo descritos, conforme estabelecido por esta contratante,

NE	NOTA	MATERIAIS
2024NE127	000077	08 UND ? - PIRÔMETRO ÓPTICO, TIPO DIGITAL, ALIMENTAÇÃO BATERIA, RESOLUÇÃO 0,20 °C,RESOLUÇÃO ÓTICA 12:1, FAIXA TEMPERATURA-32 A 400 °C, PRECISÃO +/- 1 °C, TENSÃO BATERIA 9 V, APLICAÇÃO MONITORAMENTO TEMPERATURA, CARACTERÍSTICAS ADICIONAIS MIRA CIRCULAR LASER C/8 PONTOS, MEDIÇÃO TEMPERATURA
		03 UND - EQUIPAMENTO LABORATÓRIO, TIPO MEDIDOR DE PONTO DE FUSÃO, AJUSTE DIGITAL, C/ TELA SENSÍVEL TOQUE, PROGRAMÁVEL, CAPACIDADE ATÉ 3 CAPILARES, TEMPERATURA ATÉ 400 °C

Servidor Responsável pelas informações : Cláudio Ernani Martins Oliveira

(Assinado digitalmente em 06/12/2024 11:00)
GILBERTO [redacted]
DIRETOR GERAL
DCI (11.87)
Matrícula: ###454#4

Visualize o documento original em https://sipac.unifei.edu.br/public/documentos/index.jsp informando seu número: **3561**, ano: **2024**, tipo: **DECLARAÇÃO**, data de emissão: **06/12/2024** e o código de verificação: **90cc80b59d**

ATESTADO DE CAPACIDADE TÉCNICA

Contratante: MUNICÍPIO DE CAXIAS DO SUL - EXECUTIVO ADM DIRETA, entidade de direito público interno, inscrita no CNPJ sob o nº [redacted] com sede no Centro Administrativo Municipal Vinícius Ribeiro Lisboa, sito na(o) RUA ALFREDO CHAVES 1333, nesta cidade.

Contratada: 53.211.921 LAURA [redacted] estabelecido(a) na(o), Rua Ottokar Doerffel, 1249, Bairro Anita Garibaldi, Joinville/SC, inscrita no CNPJ sob nº [redacted].

Atestamos, a pedido da interessada e para fins de prova, aptidão de desempenho e atestado de execução, que a empresa acima descrita, apresentou bom desempenho operacional, tendo a empresa cumprido fielmente com suas obrigações, nada constando que a desabone técnica e comercialmente dentro dos padrões de qualidade e desempenho, até a presente data, referente ao objeto abaixo relacionado.

Objeto da Licitação: Fornecimento de materiais elétricos, eletrônicos e de iluminação (Processo 1 – Repetição parcial PE SRP 390-2023, com alterações):
Resistência para torneira elétrica Lorenzetti:
a) para torneira Lorenzetti Esay;
b) tensão elétrica 220v;
c) potência: 5.500W.

Processo: Pregão Eletrônico por SRP 2024/85, empenhos 2024/17701 e 2024/17702.

Valor total: R$ 2.815,20 (Dois Mil Oitocentos e Quinze Reais e Vinte Centavos).

Por ser expressão da verdade, firmamos o presente.

Caxias do Sul/RS, 02 de setembro de 2024.

[redacted]

Daniele [redacted]
Secretária Municipal da Saúde

UNIVERSIDADE FEDERAL DO RIO DE JANEIRO

Campus UFRJ Duque de Caxias Professor Geraldo Cidade
Direção Geral
Direção Administrativa
Setor de Compras

ATESTADO

ATESTADO DE CAPACIDADE TÉCNICA

Duque de Caxias, em 10 de dezembro de 2024.

Atestamos, para os devidos fins, que a empresa **CAIAN LTDA**, estabelecida na Rua Dona Francisca, Bloco 1 - Modulo B; Box Petrolandia, 8300, Zona Industrial Norte, Joinville — SC, CEP: 89219-600, inscrita no CNPJ [redacted], forneceu Medidor de pH. Modelo AK90 de acordo com a nota fiscal de número 84, não havendo nada que desabone esta empresa quanto a qualidade do material fornecido.

Documento assinado eletronicamente por **Marisa** [redacted], **Diretor(a) Geral**, em 11/12/2024, às 15:03, conforme horário oficial de Brasília, com fundamento no art. 6º, § 1º, do Decreto nº 8.539, de 8 de outubro de 2015.

A autenticidade deste documento pode ser conferida no site http://sei.ufrj.br/autentica, informando o código verificador **4952337** e o código CRC **A8CAECC9**.

Referência: Processo nº 23079.244230/2024-56 SEI nº 4952337

ESTADO DE SANTA CATARINA
PODER JUDICIÁRIO

ATESTADO DE CAPACIDADE TÉCNICA N. 30/2024

O TRIBUNAL DE JUSTIÇA DO ESTADO DE SANTA CATARINA, inscrito no CNPJ sob o n. [redacted] estabelecido na Rua Dr. Álvaro Millen da Silveira, n. 208, Centro, Florianópolis, SC, CEP 88020-901, ATESTA, para os devidos fins, que a sociedade empresária 53.211.921 LAURA [redacted], estabelecida na Rua Dona Francisca, nº 8300, Bloco 1, Módulo B, Box Petrolândia, Zona Industrial Norte, Joinville/SC, CEP 89219-600, inscrita no CNPJ sob o n. [redacted] forneceu monitor de vídeo 34” Samsung (Item 4 da Requisição de Compra), conforme a Nota de empenho n. 19422/2024, decorrente da Dispensa de Licitação n. 90036/2024 , com vigência de 25/04/2024 a 23/05/2024.

No quadro abaixo discriminam-se o fornecimento e quantitativo realizado.

Item	Descrição do item	Quantidade Fornecida	Unidade de medida	Nota de Empenho
1	Monitor de vídeo 34” Samsung LC34G55TWWLXZD	2	unidade	19422/2024

ATESTA, ainda, que os fornecimentos ocorreram de maneira satisfatória e que a empresa não sofreu qualquer sanção durante a execução da contratação.

O presente atestado tem validade a contar da data de sua assinatura pela Diretora de Material e Patrimônio, conforme delegação conferida pela Instrução Normativa n. 1/2021 da Diretoria-Geral Administrativa, publicada no DJe n. 3467, de 28.1.2021.

Documento assinado eletronicamente por **Graziela** [redacted], **Diretora**, em 11/06/2024, às 17:27, conforme art. 1º, III, "b", da Lei 11.419/2006.

A autenticidade do documento pode ser conferida no site http://sei.tjsc.jus.br/verificacao informando o código verificador **8295582** e o código CRC **E2B28C0A**.

SERVIÇO PÚBLICO FEDERAL
MINISTÉRIO DA EDUCAÇÃO
SECRETARIA DE EDUCAÇÃO PROFISSIONAL E TECNOLÓGICA
INSTITUTO FEDERAL DE EDUCAÇÃO, CIÊNCIA E TECNOLOGIA DO ESPÍRITO SANTO -
CAMPUS SANTA TERESA

ATESTADO DE CAPACIDADE TÉCNICA

O Instituto Federal do Espírito Santo – Campus Santa Teresa, sediado na Rodovia ES 080, Km 93, São João de Petrópolis, Santa Teresa, ES, inscrito no CNPJ nº [redacted] atesta para os devidos fins que a empresa **CAIAN LTDA ,** inscrita no CNPJ sob o nº [redacted] estabelecida na: Rua Dona Francisca, nº 8300, Bloco 1 módulo B Box Petrolândia, Condomínio Perini Business Park, Bairro: Zona Industrial Norte, Joinville, Santa Catarina, Brasil. CEP 89.219-600 e CX Postal 7240, forneceu por meio do Pregão Eletrônico N° 90003/2024 – UASG 158426, os seguintes itens:

Item	Descrição	Quant.
07	Medidor de oxigênio dissolvido. Marca Akrom. Modelo KR90	01
09	Moinho para Prova do Café com acabamento em aço inox - MOP Moinho de prova. Marca: Carmomaq	01

Foram cumpridas as exigências, no que se refere a entrega, a qualidade e o prazo, não existindo em nossos registros nada que desabone a sua conduta comercial.

Santa Teresa-ES, 10 de dezembro de 2024.

[redacted]

Ednaldo [redacted]
Diretor Geral
Portaria 1.973 de 22.11.2021
Publicada no DOU de 23.11.2021

TRIBUNAL REGIONAL ELEITORAL DA PARAÍBA
Corregedoria Regional Eleitoral
COORDENADORIA DE MATERIAL E PATRIMÔNIO

ATESTADO DE CAPACIDADE TÉCNICA

O **TRIBUNAL REGIONAL ELEITORAL DA PARAÍBA** - **CNPJ** [redacted], com endereço na Av. Princesa Isabel n.° 201 – Tambiá - João Pessoa/PB, atesta que a **Empresa CAIAN LTDA** / **CNPJ:**[redacted], situada na Rua Dona Francisca, nº 8300, Bloco 1, Módulo B, Box Petrolândia, Condomínio Perini Business Park - Zona Industrial Norte - Joinville - Santa Catarina - CEP.: 89.219-600 - forneceu os bens abaixo relacionados, de acordo com as especificações do edital constantes no Pregão Eletrônico 90007/2024 - ARP 68/2024 - Processo Eletrônico n.º0010563-49.2024.6.15.8000:

*- 90un de **Extensão elétrica 3m***

*Dispor de plugue no padrão 2P + T conforme norma ABNT 14136; **Dispor de no mínimo 3 tomadas**; Comprimento do cabo mínimo de 3m; Confeccionada em cabo PP de 3x0,75mm2; Suporte tensão de 110/220V; Corrente de 10A; Cor predominante preto, branco ou cinza; Não serão aceitas extensões confeccionadas artesanalmente; Modelos de referência: Tramontina 57504020 | Forceline 0180200253 | Daneva DN1779 ou DN1786 | Megatron 57, 84 ou 85.*

MARCA/MODELO: FIOLUX

Atestamos, ainda, que o fornecimento foi realizado satisfatoriamente, e que a Empresa cumpriu integralmente com suas obrigações contratuais, não havendo nada que desabone a conduta deste fornecedor, assim como não constam assentamentos, até a presente data, de nenhuma penalidade aplicada no âmbito deste Regional.

Por expressão da verdade, atestamos a presente declaração, para que produza os seus efeitos legais.

ANA [redacted]
COORDENADOR(A) DE MATERIAL SUBSTITUTO(A)

---

sei! assinatura eletrônica

Documento assinado eletronicamente por ANA [redacted] em 08/11/2024, às 15:15, conforme art. 1º, III, "b", da Lei 11.419/2006.

A autenticidade do documento pode ser conferida no site https://sei.tre-pb.jus.br/sei/controlador_externo.php?acao=documento_conferir&id_orgao_acesso_externo=0&cv=1998976&crc=D77A001F, informando, caso não preenchido, o código verificador **1998976** e o código CRC **D77A001F**..

0012699-19.2024.6.15.8000 1998976v2

MINISTÉRIO DA DEFESA
EXÉRCITO BRASILEIRO
9º REGIMENTO DE CAVALARIA BLINDADO
"REGIMENTO JOÃO PROPÍCIO"

ATESTADO DE CAPACIDADE TÉCNICA

Atestamos, para os devidos fins, que a empresa LAURA [redacted] inscrita no CNPJ sob o nº [redacted] estabelecida na Rua OTTOKAR DOERFFEL 1249 APT 402;BLOCO 2 ANITA GARIBALDI, na cidade de JOINVILLE , Estado de Santa Catarina, forneceu 04 und do item *Bombona de polietileno*, conforme condições descritas na nota de empenho nr 2024NE000161 totalizando o valor de R$ 476,00.

Informamos ainda que a entrega dos materiais acima referidos apresentaram bom desempenho operacional, tendo a empresa cumprido fielmente com suas obrigações, nada constando que a desabone técnica e comercialmente, até a presente data.

São Gabriel – RS, 19 de Julho de 2024.

[redacted]

VICTOR [redacted] **– 2º Sgt**
Fiscal de contrato

Companhia Águas de Joinville

ATESTADO DE CAPACIDADE TÉCNICA SEI Nº 0022317398/2024 - CAJ.DIROP.GES.CTR

Joinville, 05 de agosto de 2024.

Atestamos, para fins de comprovação de capacidade técnica, que a empresa **LAURA**[redacted], com sede no endereço: Rua Ottokar Doerffel, 1249, Anita Garibaldi, Joinville/SC, CEP 89203-307, prestou serviços para a Companhia Águas de Joinville, inscrita no CNPJ [redacted], de acordo com o contrato 046/2024 conforme apresentado abaixo.

DESCRIÇÃO DOS SERVIÇOS:

AQUISIÇÃO DE ATUADORES ELÉTRICOS, de acordo com especificações estabelecidas no Anexo I do Edital de PREGÃO ELETRÔNICO Nº 16/2024.

Item	Descrição	Und
1	Atuador elétrico. Marca MTi. Modelo ATE-T50-24V	1
2	Atuador elétrico. Marca MTi. Modelo ATE-T150 - 24V.	1

Atestamos ainda que a referida empresa cumpriu com suas obrigações contratuais, nada havendo que a desabone técnica e/ou comercialmente.

Documento assinado eletronicamente por **Julia** [redacted], **Coordenador(a)**, em 06/08/2024, às 12:03, conforme a Medida Provisória nº 2.200-2, de 24/08/2001, Decreto Federal nº8.539, de 08/10/2015 e o Decreto Municipal nº 21.863, de 30/01/2014.

Documento assinado eletronicamente por **Janine** [redacted], **Diretor(a) de Operações**, em 09/08/2024, às 11:22, conforme a Medida Provisória nº 2.200-2, de 24/08/2001, Decreto Federal nº8.539, de 08/10/2015 e o Decreto Municipal nº 21.863, de 30/01/2014.

A autenticidade do documento pode ser conferida no site https://portalsei.joinville.sc.gov.br/ informando o código verificador **0022317398** e o código CRC **AE13DD55**.

Ministério da Educação
Instituto Federal de Educação, Ciência e Tecnologia de São Paulo
Campus Hortolândia
DIRETORIA GERAL/CAMPUS HORTOLANDIA

ATESTADO N.º 5/2025 - DRG/HTO/IFSP

ATESTADO DE CAPACIDADE TÉCNICA

Atestamos para os devidos fins que a Empresa **GRUPO CAIAN/LAURA DUMKE PAZ -** inscrita no CNPJ sob nº [redacted] com sede na Rua Dona Francisca, 8300 Bloco 1 modulo B BOX PETROLANDIA Condominio Perini Business, Zona Industrial Norte, Joinville, SC, forneceu ao Instituto Federal de Educação, Ciência e Tecnologia de São Paulo - Campus Hortolândia, inscrito no CNPJ sob o nº [redacted] com sede na Avenida Ana Thereza Cecon Breda, nº 1896, Vila São Pedro, Hortolândia/ SP, o material abaixo descrito referente a PR nº **90217/2024,** Notas de Empenho: **2024NE000062** e **2024NE000063** - UASG 158578, conforme:

Empenho 2024NE000062:

NF	Nº Item	Descrição	Quant. Solicitada	Valor Total NF
51	03	**PARAFUSO COM BUCHA E PORCA** - Material: aço sae 1070, referência bucha: 19 polegadas, tipo porca: gaiola, aplicação: fixação de acessórios e ativos do rack, apresentação: kit (01 porca 01 parafuso)	200	R$ 338,00
	45	**ESP32-CAM** - RAM: 520 Kbytes; Flash: 4 MB; Suporte para câmera OV2640 e OV7670; Clock máximo: 240MHz; Wireless padrão 802.11 b/g/n; Conexão Wifi 2.4Ghz; Suporte para cartão SD; Antena embutida; Wi-Fi Direct (P2P), P2P Discovery, P2P Group Owner mode e P2P Power Management; Modos de operação: STA/AP/STA+AP; Bluetooth BLE 4.2; Portas GPIO: 16; GPIO com funções de PWM, I2C, SPI, etc; Tensão de operação: 5 V; Taxa de transferência: 110-460800 bps; Suporta Upgrade remoto de firmware; Conversor analógico digital (ADC)	10	R$ 662,00
	46	**SENSOR DE CORRENTE DC INA21912C** -Módulo com Sensor de Corrente DC INA 219, com interface I2C, Corrente Máxima de Medição de 32 A, Resolução de 0,8 Ma. Compatível com plataformas Arduino, ESP32 e Raspberry Pi.	5	R$ 148,20
	50	**BOLA FUTEBOL** - Material: pu (poliuretano), peso cheia: 406 g, circunferência: 65 cm, modelo: futebol campo; ma: penalty.	10	R$ 1.060,00
	51	**BOLA DE INICIAÇÃO** - Nº 10, confeccionada em borracha sintética. - miolo substituível. - câmara em butil. diâmetro: 48 - 50 cm. peso: 180 - 200 g	5	R$ 144,05

Empenho 2024NE000063:

NF	Nº Item	Descrição	Quant. Solicitada	Valor Total NF
73	57	**BALANÇA DIGITAL ELETRÔNICA** - Capacidade pesagem:10 kg, voltagem:110/220 v, características adicionais:postal/divisão leitura 1 grama/sistema de leitura, tipo:digital.	10	R$ 410,00
	76	**MUFLA** - Material: gabinete aço inox, c/ pintura anticorrosiva, ajuste:ajuste digital, c/ painel de controle, programável, temperatura:até 1200 °c, capacidade: cerca de 5 l, componentes: porta com contrapeso, adicional:com isolamento térmico	1	R$ 5.127,67
	82	**LUMINÁRIA PARA FILMAGENS** - Tipo LED, atura 50cm ou superior, potência 10W ou superior e desejável a presença de difusor e/ou rebatedor	2	R$ 1.474,20
	83	**MICROFONE DE LAPELA** - Unidirecional, frequencia 50-60Hz, sem fio com receptor e transmissor	3	R$ 732,00

Informamos ainda que a referida empresa cumpriu corretamente os requisitos de prazo, qualidade e quantidade, não existindo, portanto, nenhum fato que desabone sua idoneidade e capacidade técnica comercial até a presente data.

Hortolândia/SP, 16 de abril de 2025.

Assinado Eletronicamente

CAROLINE [redacted]

Diretora-Geral do Campus Hortolândia

Documento assinado eletronicamente por:

- **Caroline** [redacted], **DIRETOR(A) GERAL - CD2 - DRG/HTO**, em 16/04/2025 14:05:37.

Este documento foi emitido pelo SUAP em 15/04/2025. Para comprovar sua autenticidade, faça a leitura do QRCode ao lado ou acesse https://suap.ifsp.edu.br/autenticar-documento/ e forneça os dados abaixo:

Código Verificador: 933197
Código de Autenticação: c6b5985d4f

[redacted]

ATESTADO N.º 5/2025 - DRG/HTO/IFSP

Avenida Thereza Ana Cecon Breda, 1896, Vila São Pedro, HORTOLÂNDIA / SP, CEP 13183-250

Ministério da Educação
Instituto Federal de Educação, Ciência e Tecnologia de São Paulo
Campus Catanduva
COORD MANUT, ALMOX E PATRIMONIO

ATESTADO N.º 7/2024 - CAP-CTD/DAA-CTD/DRG/CTD/IFSP

ATESTADO DE CAPACIDADE TÉCNICA

Atestamos para os devidos fins que a empresa LAURA[redacted] INSCRITA SOB O CNPJ Nº[redacted] COM SEDE NA RUA DON. FRANCISCA, 8300, ZONA INDUSTRIAL NORTE - CEP: 89.219-600 - JOINVILLE, SC, forneceu ao Instituto Federal de Educação, Ciência e Tecnologia de São Paulo, campus Catanduva, inscrito no CNPJ sob o nº[redacted] com sede Av. Pastor José Dutra de Moraes, 239 - Distrito Industrial Antônio Zácaro CEP 15808-305 - Catanduva - SP, os materiais abaixo descritos referente à Dispensa nº 90812/2024. Nota de Empenho: 2024NE000069, NF: 032 de 17/04/2024.

Item	Descrição	Quant	Preço TOTAL
1	BATERIA LÍTIO 18650 COM FIO	6	R$ 374,28
2	ENCODER INC 30MM EIXO 4MM 500 PULSOS/REV	1	R$ 1.087,48

Informamos ainda que a referida empresa cumpriu corretamente os requisitos de qualidade e quantidade, não existindo, portanto, nenhum fato que desabone sua idoneidade e capacidade técnica comercial até a presente data.

Catanduva/SP, 2 de setembro de 2024

Assinado eletronicamente

Documento assinado eletronicamente por:

- **Dejair[redacted] TECNOLOGO-FORMACAO**, em 02/09/2024 13:29:14.

Este documento foi emitido pelo SUAP em 02/09/2024. Para comprovar sua autenticidade, faça a leitura do QRCode ao lado ou acesse https://suap.ifsp.edu.br/autenticar-documento/ e forneça os dados abaixo:

Código Verificador: 800442
Código de Autenticação: dbf4abe9ff

[redacted]

ATESTADO N.º 7/2024 - CAP-CTD/DAA-CTD/DRG/CTD/IFSP

Av. Pastor José Dutra de Moraes, 239, Distrito Industrial Antônio Zácaro, CATANDUVA / SP, CEP 15808-305

UNIVERSIDADE DO ESTADO DO PARÁ
PRÓ-REITORIA DE GESTÃO E PLANEJAMENTO
DIRETORIA DE ADMINISTRAÇÃO DE RECURSOS MATERIAIS

Belém, 17 de abril de 2025.

ATESTADO DE CAPACIDADE TÉCNICA

Declaramos para os devidos fins, que a empresa, **CAIAN LTDA,** inscrita no CNPJ [redacted] Rua Dona Francisca n°8300, Bloco 1 Módulo B Box Petrolândia, Zona Industrial Norte/ SC, CEP:89219-600, executou satisfatoriamente a entrega dos materiais conforme a Nota de empenho abaixo:

ITEM	QTD	MATERIAL	NOTA DE EMPENHO	VALOR UNITÁRIO	NOTA FISCAL	VALOR TOTAL
1	1	SELADORA A VÁCUO, INDUSTRIAL	**2024NE07666**	9.098,00	103	21.494,00
2	2	ANALISADOR DE UMIDADE, DISPLAY LCD		6.198,00		

Atestamos ainda que, até a presente data, a referida empresa satisfez as normas exigidas no edital do referido ao pregão 90031/2024, não havendo fatos supervenientes que desabonem sua conduta perante esta IES.

Atenciosamente,

[redacted]

FRANCINELY [redacted]
Diretora de Administração de Recursos Materiais UEPA

ATESTADO DE CAPACIDADE TÉCNICA 004/2024

Atestamos para os devidos fins que a empresa 53.211.921 LAURA DUMKE PAZ, inscrita no CNPJ sob o nº [redacted], com sede na OTTOKAR DOERFFEL 1249 APT 402, BLOCO 2 ANITA GARIBALDI, cep: 89203-307 no município de JOINVILLE – SC forneceu a esta instituição os materiais abaixo descritos:

Empenho n° 2024NE000150 Nota fiscal n° 83

Descrição	**Und. Forn.**	**Qtd**
PONTA PROVA MULTÍMETRO, CONEXÃO BANANA MEIA ISOLAÇÃO, REVESTIMENTO CABO PVC-CLORETO DE POLIVINILA MEIA FLEXIBILIDADE, TENSÃO ISOLAMENTO 1000V, CORRENTEMÁXIMA 16 A/ 30 SEGUNDOS, RESISTÊNCIA ÔHMICA 0,06 OHMS, CARACTERÍSTICASADICIONAIS SEGURANÇA IEC-1010- 1 CATEGORIA II, COR PRETA	**UND**	**40**

Atestamos, ainda, que tal fornecimento foi executado satisfatoriamente, não existindo em nossos registros até a presente data fatos que desabonem sua conduta e responsabilidade com as obrigações assumidas.

Volta Redonda, 09 de dezembro de 2024. [redacted]

Rômulo [redacted]
[redacted] Chefe do Setor
Financeiro do ICHS

27213-145.

Origem Comércio e Soluções Integradas
CNPJ: [redacted]
Servidão Revoar das Garças, 110 - Ribeirão da Ilha - CEP: 88064-750
Florianópolis/SC
Telefone: 48 99969.0935

ATESTADO DE CAPACIDADE TÉCNICA

Atesto para os devidos fins que a empresa **53211921 LAURA DUMKE PAZ**, inscrita no CNPJ sob o n.º [redacted] estabelecida no endereço Rua Ottokar Doerffel, 1249 Anita Garibaldi - Joinville – SC, CEP: 89203-307, forneceu satisfatoriamente para a empresa ORIGEM COMÉRCIO E SOLUÇÕES INTEGRADAS inscrita no CNPJ sob o n.º [redacted] os seguintes bens:

Produto
Microfone de Lapela sem fio Hollyland Lark M1 DUO

Registro ainda, que a empresa cumpriu suas obrigações, nada constando que a desabone técnica e comercialmente.

Florianópolis/SC, 06 de maio de 2024.

[redacted]

Kellyn [redacted]
Administradora
RG [redacted]

FACTO
FUNDAÇÃO DE APOIO AO DESENVOLVIMENTO DA CIÊNCIA E TECNOLOGIA

ATESTADO DE CAPACIDADE TÉCNICA

A **FUNDAÇÃO DE APOIO AO DESENVOLVIMENTO DA CIÊNCIA E TECNOLOGIA - FACTO,** CNPJ [redacted] com sede na Rua Wlademiro da Silveira, 75, Jucutuquara, Vitória/ES, declara para fins de comprovação de capacidade técnica que a empresa **53.211.921 LAURA DUMKE PAZ**, inscrito no CNPJ sob o nº [redacted], com sede na Rua Dona Francisca, 8300 - Bloco 1 módulo B Box Petrolândia, Cond. Perini Business Park, Zona Industrial Norte, Joinville, SC – CEP 89219-600, já forneceu/prestou para esta fundação os seguintes materiais/serviços, discriminados na nota fiscal nº 14:

ESPECIFICAÇÃO	**UND**	**QTD**
CONECTOR RJ45 FEMEA KEYSTONE SOHOLAN CAT6 PADRAO LEGRA OEM AZUL CABLIX	UN	10

Declaramos ainda que os compromissos foram cumpridos satisfatoriamente, nada constando em nossos registros, até a presente data, que a desabone comercialmente ou tecnicamente.

Vitória-ES, 26 de julho de 2024.

[redacted]

RENATO [redacted]
FUNDAÇÃO DE APOIO AO DESENV. DA CIÊNCIA E TECNOLOGIA - FACTO

ESTADO DO PARANÁ
CAMARA MUNICIPAL FAZENDA RIO GRANDE
R. Farid Stephens, 179, 179 - Pioneiros - Fazenda Rio Grande
CEP: 83883-008 CNPJ: [redacted] Telefone: (41) 3627-1664
E-mail: camarafrg@gmail.com Site: www.fazendariogrande.pr.leg.br

Atestado de Capacidade Técnica

Entidade: CAMARA MUNICIPAL FAZENDA RIO GRANDE

Atestamos, para os devidos fins, que a empresa 53.211.921 LAURA DUMKE PAZ, inscrita no CNPJ sob o nº [redacted] prestou serviço a entidade CAMARA MUNICIPAL FAZENDA RIO GRANDE e detém qualificação técnica.

Registramos que a empresa prestou serviço/entregou produtos conforme demonstrado abaixo :

Material: Cafeteira Industrial - Capacidade: 20 litros de café e 45 litros de água; potência 4000W; Alimentação; Entrada para conexão de alimentação de água: termostato para controle de temperatura; cinco torneiras; sistema de bombeamento d'água para abastecimento dos reservatórios de café (através da torneira superior); Material Aço inox 430 com reservatórios em aço inox 304 e acabamento escovado Voltagem: 220V ou 127V; dimensões de até 60x40x75cm; com no mínimo 4 coadores inclusos. Especificação: cafeteira	3.493,98
Valor total:	**3.493,98**

Informamos ainda que as prestações de serviço/entrega de materiais acima referidos apresentaram bom desempenho operacional, tendo a empresa cumprido fielmente com suas obrigações, nada constando que desabone técnica e comercialmente ate a presente data.

Fazenda Rio Grande, 08 de Agosto de 2024

[redacted]
Assinatura do Reponsável

ATESTADO DE CAPACIDADE TÉCNICA

Atestamos, para todos os fins de direito, que a empresa **LAURA DUMKE PAZ**, estabelecida na Rua Dona Francisca, 8300, Zona Industrial Norte, Joinville, Santa Catarina, CEP: 89.219-600, inscrita no CNPJ nº [redacted], forneceu para a **CÂMARA MUNICIPAL DE SÃO JOSÉ**, CNPJ nº [redacted], contratada por meio da Ata de Registro de Preços nº 008/2024, Pregão Eletrônico nº 005/2024, Processo Administrativo nº 038/2024.

A Ata de Registro de Preços foi firmada entre as partes para fornecimento de **materiais de copa e cozinha** no período de 28/05/2024 a 28/05/2025.

A referida empresa cumpriu pontualmente com as obrigações assumidas no tocante aos produtos solicitados, nada tendo que a desabone.

Por ser verdade, firmo o presente documento.

São José, SC, 19 de julho de 2024.

[redacted]

Daniela[redacted]
Diretora Administrativa
Câmara Municipal de São José

UNIVERSIDADE FEDERAL DE UBERLÂNDIA
Divisão de Recepção, Armazenagem e Distribuição de Equipamentos
Av. Amazonas, 2210, Bloco 2Z - Bairro Umuarama, Uberlândia-MG, CEP 38405-302
Telefone: (34) 3225-8176/8180 - dicde@diram.ufu.br

ATESTADO DE CAPACIDADE TÉCNICA

Processo nº 23117.076926/2024-40

Interessado: LAURA DUMKE PAZ, Divisão de Recepção, Armazenagem e Distribuição de Equipamentos

O DIRETORA SUBSTITUTA DA DIRETORIA DE ADMINISTRAÇÃO DE MATERIAIS DA UNIVERSIDADE FEDERAL DE UBERLÂNDIA, no uso de suas atribuições legais e regulamentares, examinando os autos do Processo em epígrafe, atesta, para os devidos fins, que a empresa Laura Dumke Paz , inscrita no CNPJ sob nº [redacted], estabelecida na Rua Dona Francisca, 8300, Bloco 1 Módulo B Box, Zona Industrial Norte, Joinville - SC, CEP: 89219600, forneceu à Universidade Federal de Uberlândia os seguintes materiais:

Material	Quantidade	Pregão	Nº Empenho	Nota Fiscal
TAMPA LABORATÓRIO MATERIAL: BORRACHA,APLICAÇÃO: PARA FRASCO DE INJETÁVEIS TIPO PENICILINA, DIMENSÕES: CERCA DE 20 M	1.200,00	90020/2024	2024NE000879	48
ANÁLOGO IMPLANTE HEXÁGONAL 4,1 TITÂNIO - UNIDADE	200,00	90020/2024	2024NE000879	58

Atesto ainda que o material atendeu aos padrões de qualidade e desempenho e que não existem em nossos registros, até a presente data, fatos que desabonem a conduta e responsabilidade comercial da referida empresa.

[redacted] Uberlândia, 11 de novembro de 2024.

GILVA[redacted]
Diretora Substituta da Diretoria de Administração de Materiais (DIRAM)
PORTARIA DE PESSOAL UFU Nº 5303, de 26 de setembro de 2024

Documento assinado eletronicamente por **Gilva** [redacted] **Diretor(a) substituto(a)**, em 11/11/2024, às 15:50, conforme horário oficial de Brasília, com fundamento no art. 6º, § 1º, do Decreto nº 8.539, de 8 de outubro de 2015.

A autenticidade deste documento pode ser conferida no site https://www.sei.ufu.br/sei/controlador_externo.php?acao=documento_conferir&id_orgao_acesso_externo=0, informando o código verificador **5865437** e o código CRC **BAFDF118**.

Companhia Águas de Joinville

ATESTADO DE CAPACIDADE TÉCNICA SEI Nº 0023575834/2024 - CAJ.DIROP.GES.CTR

Joinville, 18 de novembro de 2024.

Companhia Águas de Joinville

Águas de Joinville
Companhia de Saneamento Básico

Prefeitura de Joinville

ATESTADO DE CAPACIDADE TÉCNICA

N.º: ACT4042024

Atestamos, para fins de comprovação de capacidade técnica, que a empresa CAIAN LTDA, com sede na Rua Rua Dona Francisca, 8300 - Zona Industrial Norte, Bloco 1 modulo B BOX PETROLANDIA Condominio Perini no município de Joinville/SC, inscrita no CNPJ/CPF: [redacted] forneceu produtos para Companhia Águas de Joinville, inscrita no CNPJ [redacted] conforme apresentado abaixo.

DESCRIÇÃO:
AQUISIÇÃO DE SONDAS DE OD E CAP PARA SONDAS DE OD

Os itens fornecidos abaixo foram adquiridos, pelo Processo de Compra PREGÃO ELETRÔNICO Nº 1092024, com número de Contrato 151/2024.
Nota(s) fiscal (ais) número(s): 85
Valor das notas fiscais: R$ 23.410,93

RELAÇÃO DOS ITENS FORNECIDOS - OBJETO:

DESCRIÇÃO DOS ITENS	UNIDADE	QUANTIDADE
19688 - SONDA OXIGÊNIO DISSOLVIDO, CABO MÍNIMO 10M	UN	1,0000
27172 - CAP DE REPOSIÇÃO PARA SONDA DE OXIGÊNIO DISSOLVIDO	UN	1,0000

Atestamos ainda que a referida empresa cumpriu com suas obrigações contratuais, nada havendo que a desabone técnica e/ou comercialmente.

PERÍODO DE FORNECIMENTO: 19/09/2024 a 16/10/2024.

Joinville / SC, 11 de novembro de 2024.

Rua XV de Novembro, 3950 - Glória - 89216-202
Contato: (47) 21051600 | secretaria@aguasdejoinville.com.br
www.aguasdejoinville.com.br

Documento assinado eletronicamente por **Julia [redacted] Coordenador(a)**, em 18/11/2024, às 14:43, conforme a Medida Provisória nº 2.200-2, de 24/08/2001, Decreto Federal nº8.539, de 08/10/2015 e o Decreto Municipal nº 21.863, de 30/01/2014.

Documento assinado eletronicamente por **Diego [redacted] Gerente**, em 19/11/2024, às 09:50, conforme a Medida Provisória nº 2.200-2, de 24/08/2001, Decreto Federal nº8.539, de 08/10/2015 e o Decreto Municipal nº 21.863, de 30/01/2014.

A autenticidade do documento pode ser conferida no site https://portalsei.joinville.sc.gov.br/ informando o código verificador **0023575834** e o código CRC **5EF7FBB8**.

Criado por victor.manske, versão 3 por victor.manske em 18/11/2024 08:54:12.

SERVIÇO PÚBLICO FEDERAL
CONSELHO REGIONAL DE ENGENHARIA E AGRONOMIA DO ESTADO DE MATO GROSSO
CREA-MT

ATESTADO DE CAPACIDADE TÉCNICA

O **CONSELHO REGIONAL DE ENGENHARIA E AGRONOMIA DE MATO GROSSO**, inscrito no CNPJ sob o nº[redacted] com sede na Av. Historiador Rubens de Mendonça, 491 - Araés, Cuiabá - MT, CEP 78.005-725. **ATESTA**, para os devidos fins, que a empresa **LAURA DUMKE PAZ,** inscrita no CNPJ sob o nº.[redacted] com sede na Rua Ottokar Doerffel, nº 1249, Bairro Anita Garibaldi, Joinville/SC, CEP 89203-307, venceu a Dispensa Eletrônica nº 013/2024 e forneceu a este CREA-MT 30 (trinta) garrafas térmicas, de acordo com as especificações contidas no Termo de Referência e proposta apresentada, vinculados aos autos do Processo Administrativo nº P2024/016398-7, no valor total de **R$ 2.178,30** (dois mil, cento e setenta e oito reais e trinta centavos), através da Nota Fiscal nº 005, conforme itens abaixo relacionados:

Quantidade	Descrição	Valor Unitário	Valor Total
30	Garrafa térmica 1,8L. Marca Unitermi. Preta	R$ 72,61	R$ 2.178,30

Atestamos que a entrega dos produtos foi executada de modo satisfatório e no prazo acordado, estando em conformidade com o pactuado, não existindo em nossos registros, até a presente data, fatos que desabonem a conduta e responsabilidade da contratada com as obrigações assumidas.

Por ser a expressão da verdade, datamos e assinamos este documento para que surta os efeitos legais.

[redacted] Cuiabá/MT, 22 de julho de 2024.

ADRIANA[redacted]
Gerente de Infraestrutura e Logística

[redacted]

JUARES[redacted]
PRESIDENTE DO CREA-MT

ATESTADO DE DESEMPENHO E CAPACIDADE TÉCNICA 001/2024 CDP II PACAEMBU

O Centro de Detenção Provisória II de Pacaembu, neste ato representada pelo Sr. ALEX [redacted] Diretor do Centro Administrativo - Substituto, ATESTA, para fins de participação em Licitações Públicas, que a empresa 53.211.921 LAURA DUMKE PAZ, sito à R DONA FRANCISCA nº 8300, BLOCO 1 - MODULO B; BOX PETROLANDIA, bairro ZONA INDUSTRIAL NORTE – Joinville/SC, inscrita no CNPJ: [redacted] forneceu a esta Unidade Prisional os produtos abaixo relacionados, sem nenhuma reclamação de nossa parte no que se refere à quantidade, qualidade e prazos convencionados, e que cumpriu satisfatoriamente os compromissos contratuais.

NOTA DE EMPENHO	UNID.	DESCRIÇÃO	QUANTIDADE
2024NE00582	UNIDADE	LUVA DE SEGURANCA, EM MALHA DE AÇO, CINCO DEDOS COM PULSEIRA EM AÇO, NO TAMANHO GRANDE, NA COR AÇO, PARA PROTECAO DE USUARIO DE PROCEDIMENTOS DE CORTES E DESOSSA DE CARNES E OUTROS PROD. ALIMENTÍCIOS, CANO CURTO, COM PUNHO AÇO, DORSO EM ACO, PALMA EM ACO, SEM FORRO, FECHADA ATRAVES DE TRAVA E FECHO VOLTADO PARA A PALMA DA MAO, CONFECCIONADO EM ACO NA ALTURA DO PUNHO, DEVERA RESISTIR A CORTES DURANTE A MANIPULACAO, E SUAS CONDICOES DEVERAO ATENDER A NORMA PO RTARIA Nº 3214/78,NR 06, AFNOR NF. S. 75-002/1987, DEVERA TER CERTIFICADO DE APROVACAO DO MINISTERIO DO TRABALHO	04

Pacaembu/SP, 02 de setembro de 2024.

[redacted]

ALEX [redacted]
Diretor do Centro Administrativo – Substituto.

SERVIÇO PÚBLICO FEDERAL
Ministério da Educação
Secretaria de Educação Profissional e Tecnológica
Instituto Federal de Alagoas
***Campus* Satuba**

ATESTADO DE CAPACIDADE TÉCNICA

Atestamos que a empresa citada abaixo cumpriu com o compromisso firmado com o Instituto Federal de Educação, Ciência e Tecnologia de Alagoas - *Campus* Satuba, CNPJ [redacted] situado na Rua 17 Agosto, S/N, Satuba - AL, executou a entrega do objeto licitado, conforme descrição na tabela a seguir:

Razão Social: CAIAN LTDA	
CNPJ: [redacted]	
Nota Fiscal: Nº102	Empenho: 2024NE252
Descrição	**Quantidade**
PHS 3 MW	2,0 und.

Atestamos, ainda, que a empresa supracitada, demonstrou pontualidade no compromisso assumido, dentro dos prazos e nas condições contratuais estabelecidas, não havendo, até a presente data, nada que a desabone técnica e comercialmente.

Satuba, 09 de dezembro de 2024

[redacted]

UILLIANE [redacted]
Diretora-Geral – C*ampus* Satuba.
Portaria nº 2.574/IFAL, DE 6 DE JULHO DE 2023
DOU 07/07/2023

ESTADO DO RIO GRANDE DO SUL
SECRETARIA DA CULTURA

ATESTADO DE CAPACIDADE TÉCNICA

ATESTAMOS, para os devidos fins, que a empresa **CAIAN LTDA.**, localizada na **Rua Dona Francisca, 8300, Bloco 1, Módulo B, Box Petrolândia, Condomínio Perini Business, Zona Industrial Norte, CEP 89219-600 – Joinville – SC**, inscrita no **CNPJ/MF sob o nº** [redacted], realizou a entrega para a **Secretaria da Cultura do Estado do Rio Grande do Sul** conforme detalhado abaixo:

Referência: Ata de Registro de Preço.
Item entregue: Trena Laser – Classe 2 ou superior, com alcance de medição de 0,50 m a 50 m, FAIXA DE MEDIÇÃO: 0,05 - 50M; PRECISÃO: MÁXIMO 2MM; UNIDADES DE MEDIDA: MM, CM E M; ALIMENTAÇÃO: 02 PILHAS "AAA" DE 1,5V; CAPACIDADE DE MEMÓRIA: MÍNIMO 20 MEDIÇÕES; GARANTIA: MINIMO 01 ANO;

Modelo VD050 – Marca Vonder.
Processo nº: 24/1100-0002536-9.
Nota de Empenho: 24006684955, datada de 18/11/2024.
Quantidade: 2 (duas) trenas.
Valor total: R$ 488,98 (quatrocentos e oitenta e oito reais e noventa e oito centavos).

Declaramos ainda que o produto foi entregue dentro do prazo pactuado e em conformidade com os parâmetros técnicos de qualidade exigidos. Não constam, em nossos registros até a presente data, quaisquer fatos que desabonem a conduta e responsabilidade da referida empresa quanto ao cumprimento de suas obrigações.

Porto Alegre/RS, 09 de dezembro de 2024.

[redacted]

MUNICÍPIO DE JOINVILLE

Verificar autenticidade

CERTIDÃO NEGATIVA DE DÉBITOS

NÚMERO CERTIDÃO:	DATA DA EMISSÃO:	DATA DA VALIDADE:
[redacted]	04/08/2025	02/11/2025

CPF/CNPJ:	NOME/RAZÃO SOCIAL:
[redacted]	CAIAN LTDA

INSCRIÇÃO MUNICIPAL:	ATIVIDADE FISCAL:
[redacted]	Agências de viagens

ENDEREÇO/LOCALIZAÇÃO:

Logradouro: Dona Francisca, 8300

Complemento: BLOCO 1 - MODULO B;BOX PETROLANDIA

Bairro: Zona Industrial Norte

CEP: 89219-600

AVISO:

Não constam débitos até a presente data.

DESCRIÇÃO:

Certificamos a pedido, conforme Decreto 18674/2012 que o contribuinte acima identificado não possui pendências relativas aos tributos municipais em seu nome até a presente data.
Ressalvado, porém, o direito da Fazenda Municipal cobrar quaisquer débitos que oportunamente vierem a ser apurados sob sua responsabilidade.

CÓDIGO DE CONTROLE DA CERTIDÃO

C25183367N1253D17

A autenticidade desta poderá ser confirmada na página da Município de Joinville
http://tmiweb.joinville.sc.gov.br/sefaz/logon.jsp

Relógio Parede Led Digital Grande 46x22cm

O Relógio de Parede Digital Grande da marca Armstrong é a escolha perfeita para academias, recepções e ambientes que exigem praticidade e estilo. Com um design moderno e elegante, seu diâmetro de 46 cm garante visibilidade em qualquer espaço, permitindo que todos possam acompanhar o tempo de forma clara e eficiente.

Este relógio digital não utiliza pilhas, o que o torna uma opção sustentável e de baixo custo de manutenção. Fabricado em ABS, é resistente e ideal para ambientes com alta circulação de pessoas. Seu display em LED proporciona uma leitura fácil, mesmo à distância, tornando-o ideal para treinos e eventos.

Além de mostrar a hora, o Relógio de Parede Digital também possui a função de termômetro, oferecendo uma solução prática para monitorar a temperatura do ambiente. Com um design que se adapta a diferentes estilos de decoração, ele é uma adição funcional e estética a qualquer espaço.

Relógio Parede Led Digital Grande 46x22cm

Fácil visualização

Tela GIGANTE!

Funções de exibição 12/24H, temperatura, data, calendário, semana, minuto, sinos de alarme.

Fácil de ler á distância

Numerais 5x3cm

QUALIDADES

Instalação fácil, uma vez que não é necessário muitos feitos, basta encaixar os furos aos parafusos na parede. Ou fixar com uma fita 3M.

Saíde de som, de boa altura, auto falante para disparo do alarme.

Alimentação, de energia segura fácil de conectar e possui baixo consumo de energia.

ARMSTRONG

Relógio Parede Led Digital Grande 46x22cm

Brilho automático

Visibilidade superior
com tela led grande e clara.

Configuração fácil

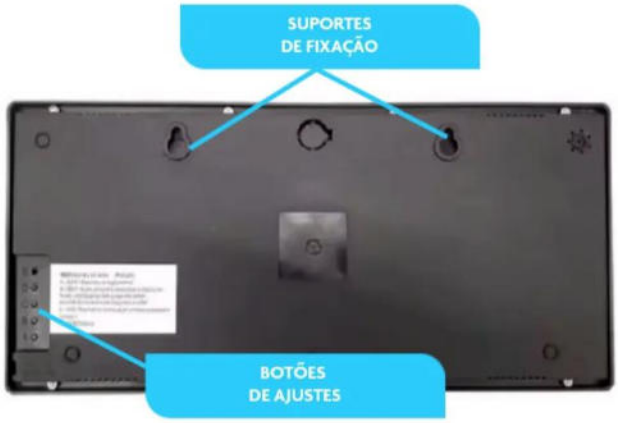

Relógio Parede Led Digital Grande 46x22cm

DESPERTADOR
DIGITAL

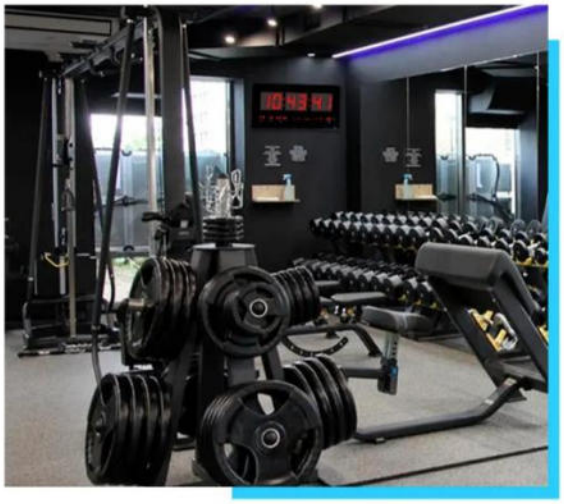

Calendário

Alarme

Temperatura

AM e PM

Exibição de horas, minutos, segundos, temperatura, dia, mês e ano.

Relógio Digital de Parede

CAIAN LTDA
GRUPO CAIAN
CNPJ: [redacted]

A
UASG 160137 - 3º BATALHÃO DE INFANTARIA DE SELVA
Pregão Eletrônico N° 90014 / 2024

Senhor(a) Pregoeiro(a),
Seguindo os ditames do certame apresento a V.Sa. a nossa proposta de preços para o(s) Item(ens) do Pregão Eletrônico n° 90014 / 2024, conforme a seguir relacionados.

Item	Descrição do Item	Qtde	Valor Unitário	Valor Total
15	Relógio Parede Digital Grande com Temperatura 46x22cm Marca Armstrong	1	R$ 572,99	R$ 572,99

Solicitamos a gentileza de confirmar com a área técnica/solicitante o atendimento aos requisitos do produto descrito acima, a fim de evitar problemas futuros.

Declaramos ainda que:

1. Valor total da proposta: R$ 572,99 (quinhentos e setenta e dois reais e noventa e nove centavos).

2. Declaramos que a validade desta proposta é de 90 (noventa) dias a contar da data de sua entrega.

3. Declaramos expressamente que, no(s) preço(s) acima ofertado(s), estão inclusos todos os custos indiretos tais como: impostos, taxas, fretes, seguros e etc.

4. Declaramos, ainda, que os preços de nossa proposta estão de acordo com os preços praticados no mercado, e que estão incluídos todos os insumos que o compõe, tais como as despesas com mão-de-obra, materiais, impostos, taxas, fretes, descontos e quaisquer outros que incidam direta ou indiretamente no cumprimento do contrato.

CAIAN LTDA
GRUPO CAIAN
CNPJ: [redacted]

Dados da empresa:

Razão Social: CAIAN LTDA

CNPJ: [redacted] e Inscrição Estadual: [redacted]

Endereço: Rua Dona Francisca, nº 8300, Bloco 1 módulo B Box Petrolândia, Condomínio Perini Business Park, Bairro: Zona Industrial Norte, Joinville, Santa Catarina, Brasil. CEP 89.219-600 e CX Postal 7240

Contato: (48) 99800-2404 e E-mail: caian.comercio@gmail.com

Dados bancários:

- Banco Nubank (260) / Agência: [redacted] / Conta [redacted]
- Banco do Brasil (001) / Agência: [redacted] / Conta [redacted]

Qualificação do preposto autorizado a firmar o Contrato:

- Laura Dumke Paz, brasileira, casada, natural de São Borja/RS, sócia proprietária, inscrita no CPF [redacted] e RG [redacted] Celular: [redacted]

Declarações unificadas

Esta seção apresenta as declarações incluídas na proposta, visando atender às exigências do edital e contribuir para um processo mais completo e confiável. Embora algumas dessas declarações possam não ser especificamente requeridas neste pregão, foram incluídas com base em demandas de processos anteriores e em práticas de transparência e conformidade.

Declaração de Composição dos Preços

Declaramos que os preços ofertados incluem todos os custos diretos e indiretos necessários ao cumprimento do contrato, tais como impostos, taxas, fretes, seguros, descontos e demais despesas com mão de obra, materiais e quaisquer outros insumos. Afirmamos, ainda, que os valores apresentados estão em conformidade com os valores de referência e sofreram disputa justa.

Declaração de Concordância com a Ata de Registro de Preços

Concordamos com a minuta da Ata de Registro de Preços do Pregão Eletrônico, reconhecendo que a proposta aceita fará parte da referida Ata. Comprometemo-nos a receber Autorizações de Fornecimento e Empenhos pelo e-mail institucional informado, considerando-se recebida a comunicação na ausência de confirmação expressa, e mantendo nossos dados de contato atualizados.

Declaração de Microempresa (ME):

Declaramos, sob as penas da lei, que a Caian Ltda se enquadra na condição de Microempresa (ME), nos termos do art. 3º, inciso I, da Lei Complementar nº 123/2006. A receita bruta anual da empresa não excede o limite legalmente previsto.

Declaração de Optante pelo Simples Nacional

Declaramos que a Caian Ltda, inscrita no CNPJ nº [redacted] é regularmente inscrita no Regime Especial Unificado de Arrecadação de Tributos e Contribuições devidas pelas Microempresas e Empresas de Pequeno Porte - Simples Nacional. Afirmamos que, para fins de não incidência na fonte do IRPJ, da CSLL, da COFINS e do PIS/PASEP, a empresa cumpre todas as exigências legais e acessórias aplicáveis, comprometendo-se a comunicar imediatamente qualquer alteração de enquadramento.

CAIAN LTDA
GRUPO CAIAN
CNPJ: [redacted]

Declaração de Adequação à Lei Geral de Proteção de Dados (LGPD)

Declaramos ter pleno conhecimento da Lei nº 13.709/2018 (LGPD) e nos comprometemos a cumprir todas as disposições aplicáveis, garantindo a proteção e o uso adequado de dados pessoais fornecidos no decorrer deste procedimento licitatório e da eventual execução contratual. Em caso de incidente envolvendo dados pessoais, comunicaremos prontamente as autoridades competentes e o órgão contratante.

Declaração de Atendimento às Normas Ambientais e Logística Reversa

Declaramos que observamos as normas e políticas ambientais vigentes, bem como a Política Nacional de Resíduos Sólidos (Lei nº 12.305/2010). Caso sejamos declarados vencedores, comprometemo-nos a recolher e dar destinação final correta aos itens inutilizados sem ônus para a Administração. Não exercemos atividades potencialmente poluidoras que exijam cadastro no IBAMA (CTF/APP), nos termos da legislação ambiental específica.

Declaração de Disponibilidade de Recursos e Infraestrutura

Declaramos dispor de toda a estrutura, recursos materiais, humanos e técnicos necessários para executar integralmente o objeto, conforme especificações e prazos previstos no edital, assegurando a qualidade e a pontualidade na execução das obrigações assumidas.

Declaração de Inexistência de Fato Impeditivo

Declaramos, sob as penas da lei, que não existe qualquer fato impeditivo que nos impeça de participar deste certame, nos termos do art. 155, inciso V, da Lei nº 14.133/2021. Não nos enquadramos nas vedações do art. 14 da Lei nº 14.133/2021, especialmente: Não mantemos vínculo técnico, comercial, econômico, financeiro, trabalhista ou civil com dirigentes do órgão contratante ou agentes públicos envolvidos na licitação, fiscalização ou gestão do contrato, nem com seus cônjuges, companheiros ou parentes até o terceiro grau. Nosso quadro societário não possui servidor público da ativa, nem empregado de empresa pública ou sociedade de economia mista. Não fomos declarados inidôneos para licitar ou contratar com a Administração Pública, conforme o §5º do art. 156 da Lei nº 14.133/2021.

Declaração de Trabalho Degradante ou Forçado

Declaramos que não utilizamos, em qualquer etapa de nossas atividades, práticas de trabalho degradante, forçado ou análogo à escravidão, em total conformidade com a legislação trabalhista e as normas internacionais de direitos humanos.

CAIAN LTDA
GRUPO CAIAN
CNPJ: [redacted]

Declaração de Não Empregar Menores:

Declaramos que a empresa Caian Ltda não emprega menores de 18 anos em atividades noturnas, perigosas ou insalubres, nem menores de 16 anos, salvo na condição de aprendiz, conforme permitido a partir dos 14 anos, em atendimento ao inciso XXXIII do art. 7º da Constituição Federal. Informamos, ainda, que atualmente não possuímos nenhum menor empregado em nosso quadro funcional.

Declaração de Que Não Possui em Seu Quadro Societário Condenado por Violência Doméstica e Familiar contra a Mulher

Declaramos que a Caian Ltda não possui, em seu quadro societário, pessoa com condenação por violência doméstica e familiar contra a mulher, conforme o disposto na Lei Federal nº 11.340/2006 (Lei Maria da Penha), em atendimento aos artigos 1º e 3º da mencionada Lei.

Declaração de Atendimento à Inclusão de Pessoas com Deficiência ou Reabilitadas:

Declaramos que a Caian Ltda possui menos de 100 empregados, estando, portanto, dispensada da obrigatoriedade de reserva de cargos para pessoas com deficiência, conforme o art. 63, inciso IV, da Lei nº 14.133/2021. Contudo, reiteramos nosso compromisso com a inclusão social e com a contratação de pessoas com deficiência ou reabilitadas. Ademais, asseguramos que nenhuma condição física, deficiência, reabilitação, origem, etnia ou qualquer outra característica pessoal será utilizada como critério de desclassificação em processos seletivos para o quadro de trabalho da empresa, em estrita observância aos princípios da igualdade e da não discriminação.

Declaração de Ética, Integridade e Compliance (Lei Anticorrupção)

Declaramos observar integralmente a Lei nº 12.846/2013 (Lei Anticorrupção) e demais normativos relacionados ao combate à corrupção, fraudes, conluios e atos lesivos à Administração Pública. Assumimos o compromisso de agir com integridade, ética e transparência, abstendo-nos de quaisquer práticas contrárias à legislação.

Declaração de Independência de Proposta e Ausência de Conluio

Declaramos que a proposta apresentada foi elaborada de forma independente, não tendo sido informada ou ajustada, no todo ou em parte, com qualquer outro licitante ou interessado. Não houve qualquer tentativa de influenciar ou fraudar a competição. Assim, atendemos aos princípios da isonomia, da probidade e da legalidade na relação com os demais participantes.

CAIAN LTDA
GRUPO CAIAN
CNPJ: [redacted]

Declaração de Garantia e Assistência Técnica

Declaramos que, caso sejamos vencedores, forneceremos garantia e assistência técnica dos produtos pelo prazo indicado no edital ou conforme negociado.

Declaração de Fornecimento de Informações Adicionais

Comprometemo-nos a fornecer, sempre que solicitados pelo pregoeiro ou pela autoridade competente, quaisquer informações adicionais, laudos técnicos, catálogos ou esclarecimentos necessários ao julgamento do certame, à instrução processual ou à execução contratual.

Por ser expressão da verdade, subscrevemos a presente Declaração Unificada, cientes das responsabilidades civis, administrativas e penais decorrentes de informações falsas ou omissões relevantes, bem como do dever de comunicar quaisquer ocorrências supervenientes que possam afetar nossa habilitação ou a execução do objeto.

Finalizando, declaro que estou de pleno acordo com todas as condições estabelecidas no Pregão Eletrônico.

Joinville/SC, 24 de junho de 2025

[redacted]

Caian Ltda

CNPJ [redacted]

3º BATALHÃO DE INFANTARIA DE SELVA
(14º Regimento de Infantaria/1935)
“REGIMENTO ARARIGBÓIA”

“O CARA DE ONÇA DO MÉDIO RIO NEGRO”

PREGÃO ELETRÔNICO SRP Nº 90.014/2024

AQUISIÇÃO DE MATERIAL PERMANETE E UTENSÍLIOS DE RANCHO 2025

JULGAMENTO E HABILITAÇÃO EMPRESA CHIKUT COMERCIO DE ALIMENTOS LTDA

Cadastro Informativo de Créditos Não Quitados do Setor Público Federal (CADIN)

Consulta Credora

Emissão em 07/08/2025, 14:17

Parâmetros: CNPJ: [redacted]

Nenhum registro incluído pela instituição credora

A apresentação deste documento não dispensa a consulta ao Cadin a ser realizada pela Administração Pública no momento da operação a que se destina

TRIBUNAL DE CONTAS DA UNIÃO

Consulta Consolidada de Pessoa Jurídica

Este relatório tem por objetivo apresentar os resultados consolidados de consultas eletrônicas realizadas diretamente nos bancos de dados dos respectivos cadastros. A responsabilidade pela veracidade do resultado da consulta é do Órgão gestor de cada cadastro consultado. A informação relativa à razão social da Pessoa Jurídica é extraída do Cadastro Nacional da Pessoa Jurídica, mantido pela Receita Federal do Brasil.

Consulta realizada em: 07/08/2025 16:43:51

Informações da Pessoa Jurídica:

Razão Social: **CHIKUT COMERCIO DE ALIMENTOS LTDA**
CNPJ: [redacted]

Resultados da Consulta Eletrônica:

Órgão Gestor: **TCU**
Cadastro: **Licitantes Inidôneos**
Resultado da consulta: **Nada Consta**

Para acessar a certidão original no portal do órgão gestor, clique AQUI.

Órgão Gestor: **CNJ**
Cadastro: **CNIA - Cadastro Nacional de Condenações Cíveis por Ato de Improbidade Administrativa e Inelegibilidade**
Resultado da consulta: **Nada Consta**

Para acessar a certidão original no portal do órgão gestor, clique AQUI.

Órgão Gestor: **Portal da Transparência**
Cadastro: **Cadastro Nacional de Empresas Inidôneas e Suspensas**
Resultado da consulta: **Nada Consta**

Para acessar a certidão original no portal do órgão gestor, clique AQUI.

Órgão Gestor: **Portal da Transparência**
Cadastro: **CNEP - Cadastro Nacional de Empresas Punidas**
Resultado da consulta: **Nada Consta**

Para acessar a certidão original no portal do órgão gestor, clique AQUI.

Obs: A consulta consolidada de pessoa jurídica visa atender aos princípios de simplificação e racionalização de serviços públicos digitais. Fundamento legal: Lei nº 12.965, de 23 de abril de 2014, Lei nº 13.460, de 26 de junho de 2017, Lei nº 13.726, de 8 de outubro de 2018, Decreto nº 8.638 de 15, de janeiro de 2016.

Sistema de Cadastramento Unificado de Fornecedores - SICAF

Relatório de Ocorrências Ativas

Dados do Fornecedor

CNPJ: [redacted] DUNS®: [redacted]
Razão Social: **CHIKUT COMERCIO DE ALIMENTOS LTDA**
Nome Fantasia: **SALMO 23 VARIEDADES**
Situação do Fornecedor: **Credenciado**

Nenhum registro de Ocorrência Ativa encontrado para o fornecedor

Sistema de Cadastramento Unificado de Fornecedores - SICAF

Relatório de Ocorrências Ativas Impeditivas de Licitar

Dados do Fornecedor

CNPJ: [redacted] DUNS®: [redacted]
Razão Social: **CHIKUT COMERCIO DE ALIMENTOS LTDA**
Nome Fantasia: **SALMO 23 VARIEDADES**
Situação do Fornecedor: **Credenciado**

Nenhum registro de Ocorrência Ativa encontrado para o fornecedor

Sistema de Cadastramento Unificado de Fornecedores - SICAF

Relatório de Prováveis Ocorrências Impeditivas Indiretas do Fornecedor

Dados do Fornecedor

CNPJ: [redacted] DUNS®: [redacted]

Razão Social: **CHIKUT COMERCIO DE ALIMENTOS LTDA**

Nome Fantasia: **SALMO 23 VARIEDADES**

Situação do Fornecedor: **Credenciado**

Nenhum registro de Ocorrência Impeditiva Indireta encontrado para o fornecedor.

Sistema de Cadastramento Unificado de Fornecedores - SICAF

Declaração

Declaramos para os fins exigidos na legislação, conforme documentação registrada no SICAF, que a situação do fornecedor no momento é a seguinte:

Dados do Fornecedor

CNPJ:	[redacted]	DUNS®:	[redacted]
Razão Social:	**CHIKUT COMERCIO DE ALIMENTOS LTDA**		
Nome Fantasia:	**SALMO 23 VARIEDADES**		
Situação do Fornecedor:	**Credenciado**	Data de Vencimento do Cadastro:	**12/03/2026**
Natureza Jurídica:	**SOCIEDADE EMPRESÁRIA LIMITADA**		
MEI:	**Não**		
Porte da Empresa:	**Empresa de Pequeno**		

Ocorrências e Impedimentos

Ocorrência:	**Nada Consta**
Impedimento de Licitar:	**Nada Consta**
Ocorrências Impeditivas indiretas:	**Nada Consta**
Vínculo com "Serviço Público":	**Nada Consta**

Níveis cadastrados:

Automática: a certidão foi obtida através de integração direta com o sistema emissor. Manual: a certidão foi inserida manualmente pelo fornecedor.

I - Credenciamento

II - Habilitação Juridica

III - Regularidade Fiscal e Trabalhista Federal

Receita Federal e PGFN	Validade:	**08/10/2025**	**Automática**
FGTS	Validade:	**17/08/2025**	**Automática**
Trabalhista **(http://www.tst.jus.br/certidao)**	Validade:	**25/01/2026**	**Automática**

IV - Regularidade Fiscal Estadual/Distrital e Municipal

Receita Estadual/Distrital	Validade:	**28/08/2025**
Receita Municipal	Validade:	**30/09/2025**

V - Qualificação Técnica

VI - Qualificação Econômico-Financeira

Validade: **30/06/2026**

CPF: 704.XXX.XXX-24 Nome: LUCAS [redacted]

Ass: _____

Ministério do Empreendedorismo, da Microempresa e da Empresa de Pequeno Porte
Secretaria Nacional de Microempresa e Empresa de Pequeno Porte
Diretoria Nacional de Registro Empresarial e Integração
Secretaria de Estado de Planejamento, Desenvolvimento, Ciência,

Nº DO PROTOCOLO (Uso da Junta Comercial)

NIRE (da sede ou filial, quando a sede for em outra UF)	Código da Natureza Jurídica	Nº de Matrícula do Agente Auxiliar do Comércio
[redacted]	2062	

1 - REQUERIMENTO

ILMO(A). SR.(A) PRESIDENTE DA Junta Comercial do Estado do Amazonas

Nome: CHIKUT COMERCIO DE ALIMENTOS LTDA

(da Empresa ou do Agente Auxiliar do Comércio)

Nº FCN/REMP

AME2400128496

requer a V.Sª o deferimento do seguinte ato:

Nº DE VIAS	CÓDIGO DO ATO	CÓDIGO DO EVENTO	QTDE	DESCRIÇÃO DO ATO / EVENTO
1	223			BALANCO

MANICORE
Local

16 Outubro 2024
Data

Representante Legal da Empresa / Agente Auxiliar do Comércio:
Nome: _____
Assinatura: _____
Telefone de Contato: _____

2 - USO DA JUNTA COMERCIAL

☐ DECISÃO SINGULAR ☐ DECISÃO COLEGIADA

Nome(s) Empresarial(ais) igual(ais) ou semelhante(s):

☐ SIM ☐ SIM

☐ NÃO ___/___/_____ _____ Data Responsável ☐ NÃO ___/___/_____ _____ Data Responsável

Processo em Ordem
À decisão

___/___/_____
Data

_____
Responsável

DECISÃO SINGULAR

☐ Processo em exigência. (Vide despacho em folha anexa)
☐ Processo deferido. Publique-se e arquive-se.
☐ Processo indeferido. Publique-se.

2ª Exigência	3ª Exigência	4ª Exigência	5ª Exigência
☐	☐	☐	☐

___/___/_____ Data _____ Responsável

DECISÃO COLEGIADA

☐ Processo em exigência. (Vide despacho em folha anexa)
☐ Processo deferido. Publique-se e arquive-se.
☐ Processo indeferido. Publique-se.

2ª Exigência	3ª Exigência	4ª Exigência	5ª Exigência
☐	☐	☐	☐

___/___/_____ Data _____ Vogal _____ Vogal _____ Vogal

Presidente da _____ Turma

OBSERVAÇÕES

Junta Comercial do Estado do Amazonas
Certifico registro sob o nº 1683524 em 16/10/2024 da Empresa CHIKUT COMERCIO DE ALIMENTOS LTDA, CNPJ [redacted] e protocolo 240584171 - 16/10/2024. Autenticação: FDEA982A414EC198EB98EA5A77D44E48EC1DD17. Márcia [redacted] - Secretária-Geral. Para validar este documento, acesse http://www.jucea.am.gov.br e informe nº do protocolo 24/058.417-1 e o código de segurança VDgX Esta cópia foi autenticada digitalmente e assinada em 17/10/2024 por Márcia [redacted] Secretária-Geral.

JUNTA COMERCIAL DO ESTADO DO AMAZONAS

Registro Digital

Capa de Processo

Identificação do Processo		
Número do Protocolo	Número do Processo Módulo Integrador	Data
24/058.417-1	AME2400128496	16/10/2024

Identificação do(s) Assinante(s)		
CPF	Nome	Data Assinatura
[redacted]	CRISTINA [redacted]	16/10/2024
Assinado utilizando assinaturas avançadas gov.br ITI		
[redacted]	ISABELLA [redacted]	16/10/2024
Assinado utilizando assinaturas avançadas gov.br ITI		

Junta Comercial do Estado do Amazonas

À

JUNTA COMERCIAL DO ESTADO DO AMAZONAS

COMUNICADO

CHIKUT COMERCIO DE ALIMENTOS LTDA, portadora do CNPJ nº[redacted], localizada na Avenida Amazonas, 127, B, Centro, CEP 69280-000, Manicoré/AM, com seu registro arquivado na Junta Comercial do Estado do Amazonas – JUCEA, sob o NIRE [redacted] em sessão do dia 04/09/2024, vem, através deste, solicitar o Arquivamento do Balanço Patrimonial do Exercício de 2022.

Manicoré/AM, 31 de Dezembro de 2022

[redacted]

ISABELLA [redacted]
RG nº [redacted]
CPF [redacted]

CRISTINA [redacted]
CONTADORA [redacted]
CPF 0[redacted]

Junta Comercial do Estado do Amazonas
Certifico registro sob o nº 1683521 em 16/10/2021 da Empresa CHIKUT COMERCIO DE ALIMENTOS LTDA, CNPJ [redacted] e protocolo 210581171 - 16/10/2021. Autenticação: FDEA982A114EC198EB98EA5A77D11E18EC1DD17. Márcia [redacted] - Secretária-Geral. Para validar este documento, acesse http://www.jucea.am.gov.br e informe nº do protocolo 21/058.117-1 e o código de segurança VDgX Esta cópia foi autenticada digitalmente e assinada em 17/10/2021 por Márcia [redacted] Secretária-Geral.
[redacted]

CHIKUT COMERCIO DE ALIMENTOS LTDA

CNPJ nº [redacted]

Avenida Amazonas, 127, B, Centro, CEP 69.280-000, Manicoré/AM

BALANÇO PATRIMONIAL

ENCERRADO EM 31 DE DEZEMBRO DE 2022

ATIVO	2022	2021
ATIVO CIRCULANTE		
DISPONÍVEL *(nota 04)*	**38.572,00**	**30.598,90**
CAIXA	**18.425,00**	**14.975,90**
Caixa Geral	18.425,00	14.975,90
BANCOS	**20.147,00**	**15.623,00**
Banco Conta Movimento	20.147,00	15.623,00
CLIENTES *(nota 05)*	**161.428,00**	**75.890,00**
CLIENTES A RECEBER	**161.428,00**	**75.890,00**
Clientes	161.428,00	75.890,00
ESTOQUE *(nota 06)*	**460.550,70**	**175.360,50**
ESTOQUE DE MATERIAIS	**460.550,70**	**175.360,50**
Estoque de Mercadorias	460.550,70	175.360,50
TOTAL DO ATIVO CIRCULANTE	**660.550,70**	**281.849,40**
ATIVO NÃO CIRCULANTE		
IMOBILIZADO *(nota 07)*	**23.827,06**	**233.077,36**
IMOBILIZADO EM USO	**165.130,00**	**358.061,20**
Imóveis	151.000,00	151.000,00
Veículos	68.000,00	68.000,00
Máquinas e Equipamentos	120.000,00	105.631,45
Móveis e Utensílios	45.130,00	33.429,75
DEPRECIAÇÃO ACUMULADA	**141.302,94**	**124.983,84**
(-) Depreciação Acumulada	141.302,94	124.983,84
TOTAL DO ATIVO NÃO CIRCULANTE	**23.827,06**	**233.077,36**
TOTAL DO ATIVO	**684.377,76**	**514.926,76**
PASSIVO		
PASSIVO CIRCULANTE		
FORNECEDORES A PAGAR *(nota 08)*	**72.589,00**	**68.547,50**
Fornecedores Gerais	72.589,00	68.547,50
IMPOSTOS A RECOLHER	**6.145,00**	**3.654,70**
Impostos a Recolher	6.145,00	3.654,70
OUTRAS OBRIGAÇÕES	**3.238,00**	**2.500,00**
Outras Obrigações	3.238,00	2.500,00
TOTAL DO PASSIVO CIRCULANTE	**81.972,00**	**74.702,20**
PATRIMÔNIO LÍQUIDO		
CAPITAL SOCIAL ***(nota 09)***	**500.000,00**	**390.000,00**
CAPITAL SOCIAL SUBSCRITO	**500.000,00**	**390.000,00**
Capital Social Integralizado	500.000,00	390.000,00
RESERVA DE LUCROS	**102.405,76**	**50.224,56**
RESERVA DE LUCROS	**102.405,76**	**50.224,56**
Reserva de Lucros	102.405,76	50.224,56
TOTAL DO PATRIMONIO LÍQUIDO	**602.405,76**	**440.224,56**
TOTAL DO PASSIVO	**684.377,76**	**514.926,76**

Junta Comercial do Estado do Amazonas
Certifico registro sob o nº 1683521 em 16/10/2021 da Empresa CHIKUT COMERCIO DE ALIMENTOS LTDA, CNPJ [redacted] e protocolo 210581171 - 16/10/2021. Autenticação: FDEA982A114EC198EB98EA5A77D11E18EC1DD17. Márcia [redacted] - Secretária-Geral. Para validar este documento, acesse http://www.jucea.am.gov.br e informe nº do protocolo 21/058.117-1 e o código de segurança VDgX Esta cópia foi autenticada digitalmente e assinada em 17/10/2021 por Márcia [redacted] Secretária-Geral.
[redacted]

CHIKUT COMERCIO DE ALIMENTOS LTDA

CNPJ nº [redacted]

Avenida Amazonas, 127, B, Centro, CEP 69.280-000, Manicoré/AM

Reconhecemos a Exatidão do presente **BALANÇO PATRIMONIAL**, totalizando tanto no Ativo como na soma do Passivo com o Patrimônio Líquido, a Importância supra de: R$ 684.377,76 (seiscentos e oitenta e quatro mil trezentos e setenta e sete reais e setenta e seis centavos).

Sob as Penas da Lei, Declaramos que as informações aqui contidas são verdadeiras e nos responsabilizamos por todas elas.

Manicoré/AM, 31 de Dezembro de 2022

[redacted]

ISABELLA [redacted]
RG nº [redacted]
CPF [redacted]

[redacted]

CRISTINA [redacted]
CONTADORA - CRC [redacted]
CPF [redacted]

Junta Comercial do Estado do Amazonas
Certifico registro sob o nº 1683524 em 16/10/2024 da Empresa CHIKUT COMERCIO DE ALIMENTOS LTDA, CNPJ [redacted] e protocolo 240584171 - 16/10/2024. Autenticação: FDEA982A414EC198EB98EA5A77D44E48EC1DD17. Márcia [redacted] - Secretária-Geral. Para validar este documento, acesse http://www.jucea.am.gov.br e informe nº do protocolo 24/058.417-1 e o código de segurança VDgX Esta cópia foi autenticada digitalmente e assinada em 17/10/2024 por Márcia [redacted] Secretária-Geral.
[redacted]

CHIKUT COMERCIO DE ALIMENTOS LTDA

CNPJ nº [redacted]
Avenida Amazonas, 127, B, Centro, CEP 69.280-000, Manicoré/AM

DEMONSTRAÇÃO DO RESULTADO DO EXERCÍCIO (DRE)

ENCERRADO EM 31 DE DEZEMBRO DE 2022

	2022	2021
RECEITA OPERACIONAL DE VENDAS	**642.158,00**	**475.921,35**
Receita de Vendas de Mercadorias	642.158,00	475.921,35
(-) Deduções de Tributos, Abatimentos e Devoluções.	38.174,00	28.555,28
(=) RECEITA OPERACIONAL LÍQUIDA	**603.984,00**	**447.366,07**
(-) CUSTO DAS VENDAS E SERVIÇOS PRESTADOS	**385.294,80**	**285.552,81**
(-) CMV - Custo das Mercadorias Vendidas	385.294,80	285.552,81
(=) LUCRO BRUTO DO EXERCÍCO	**218.689,20**	**161.813,26**
(-) DESPESAS OPERACIONAIS	**163.243,00**	**121.717,84**
(-) Despesas Administrativas	125.789,00	105.697,84
(-) Despesas com Vendas	25.463,00	12.500,00
(-) Despesas Gerais	5.795,00	3.520,00
(-) Despesas Com Depreciação	6.196,00	0,00
(=) RESULTADO ANTES DO RESULTADO FINANCEIRO	**55.446,20**	**40.095,42**
(+/-) RESULTADO FINANCEIRO	**3.265,00**	**1.598,60**
(-) Despesas Financeiras	3.265,00	1.598,60
(=) LUCRO LÍQUIDO DO EXERCÍCIO	**52.181,20**	**38.496,82**

Sob as Penas da Lei, Declaramos que as informações aqui contidas são verdadeiras e nos responsabilizamos por todas elas.

Manicoré/AM, 31 de Dezembro de 2022

[redacted]

ISABELLA [redacted]
RG nº [redacted]
CPF nº [redacted]

[redacted]

CRISTINA [redacted]
CONTADORA - CRC [redacted]
CPF [redacted]

Junta Comercial do Estado do Amazonas
Certifico registro sob o nº 1683521 em 16/10/2021 da Empresa CHIKUT COMERCIO DE ALIMENTOS LTDA, CNPJ [redacted] e protocolo 210581171 - 16/10/2021. Autenticação: FDEA982A114EC198EB98EA5A77D11E18EC1DD17. Márcia [redacted] - Secretária-Geral. Para validar este documento, acesse http://www.jucea.am.gov.br e informe nº do protocolo 21/058.117-1 e o código de segurança VDgX Esta cópia foi autenticada digitalmente e assinada em 17/10/2021 por Márcia [redacted] Secretária-Geral.

CHIKUT COMERCIO DE ALIMENTOS LTDA

CNPJ nº[redacted] NIRE[redacted]

Avenida Amazonas, 127, B, Centro, CEP 69.280-000, Manicoré/AM

DEMONSTRAÇÃO DE LUCROS OU PREJUIZOS ACUMULADOS (DLPA)

ENCERRADO EM 31 DE DEZEMBRO DE 2022

	2022
Saldo Inicial	50.224,56
Lucro Líquido	**52.181,20**
Destinação do Lucro do Exercício:	
Reserva Legal	0,00
Reserva de Lucros	(102.405,76)
Dividendos a Distribuir	0,00
Saldo Final	**0,00**

Sob as Penas da Lei, Declaramos que as informações aqui contidas são verdadeiras e nos responsabilizamos por todas elas.

Manicoré/AM, 31 de Dezembro de 2022

[redacted]

ISABELLA [redacted]
RG nº
CPF

CRISTINA [redacted]
CONTADORA
CPF 0[redacted]

Junta Comercial do Estado do Amazonas
Certifico registro sob o nº 1683524 em 16/10/2024 da Empresa CHIKUT COMERCIO DE ALIMENTOS LTDA, CNPJ [redacted] e protocolo 240584171 - 16/10/2024. Autenticação: FDEA982A414EC198EB98EA5A77D44E48EC1DD17. Márcia [redacted] - Secretária-Geral. Para validar este documento, acesse http://www.jucea.am.gov.br e informe nº do protocolo 24/058.417-1 e o código de segurança VDgX Esta cópia foi autenticada digitalmente e assinada em 17/10/2024 por Márcia [redacted] Secretária-Geral.

CHIKUT COMERCIO DE ALIMENTOS LTDA

CNPJ nº [redacted]
Avenida Amazonas, 127, B, Centro, CEP 69.280-000, Manicoré/AM

NOTAS EXPLICATIVAS ÀS DEMONSTRAÇÕES CONTÁBEIS
ENCERRADAS EM 31 DE DEZEMBRO DE 2022

NOTA 01. CONTEXTO OPERACIONAL

A Empresa **CHIKUT COMERCIO DE ALIMENTOS LTDA** atua no ramo de Comercio varejista de produtos alimentícios em geral ou especializado em produtos alimentícios não especificados registrada na Junta Comercial do Estado do Amazonas, possui unidade produtiva na Cidade de Manicoré estado do Amazonas na Avenida Amazonas, 127, B, Centro, CEP 69.280-000.

NOTA 02. APRESENTAÇÃO DAS DEMONSTRAÇÕES CONTÁBEIS

As Demonstrações Contábeis da Empresa **CHIKUT COMERCIO DE ALIMENTOS LTD A**foram elaboradas e estão sendo apresentadas de acordo com as práticas Contábeis adotadas no Brasil segundo as Normas Brasileiras de Contabilidade fundamentada nas normas de Contabilidade Simplificado para Micro e Pequenas Empresas, NBC ITG 1001 e 1002 – Contabilidade Simplificada para Micro e Pequenas empresas.

NOTA 03. PRINCIPAIS PRÁTICAS CONTÁBEIS

a. **Caixa e Equivalentes de Caixa:** Refere-se aos Saldos em caixa, conta movimento e aplicações financeiras resgatáveis no prazo de 90 dias a contar da data do balanço e com riscos insignificantes de mudança de seu valor de mercado, classificadas na categoria de ativo financeiro avaliados ao valor justo.
b. **Contas a Receber:** Avaliados pelo valor original, deduzidas de ajustes para créditos de liquidação duvidosa, quando existem evidências objetivas, de que a Sociedade não será capaz de cobrar todos os valores devidos.
c. **Imobilizado:** Demonstrado ao Custo de aquisição ou valor atribuído, deduzidos da depreciação calculada pelo método linear, que levam em consideração a vida útil dos bens, tendo como contrapartida o seu no seu resultado. A Administração da entidade entende que as taxas de depreciação utilizadas estão de acordo com a vida útil econômica estimada dos bens.
d. **Empréstimos e Demais Obrigações:** Demonstrado pelos valores conhecidos ou calculáveis, acrescidos, quando aplicáveis, dos correspondentes encargos incorridos até a data do balanço.

NOTA 04. CAIXA E EQUIVALENTES DE CAIXA

ANO	2022
Caixa Geral	18.425,00
Banco Conta Movimento	20.147,00
TOTAL	**38.572,00**

Os valores apresentados Referem-se aos Saldos em caixa, conta movimento e aplicações financeiras resgatáveis no prazo de 90 dias a contar da data do balanço e com riscos insignificantes de mudança de seu valor de mercado, classificadas na categoria de ativo financeiro avaliados ao valor justo

NOTA 05. RECEBÍVEIS

ANO	2022
Clientes a Receber	161.428,00
TOTAL	**161.428,00**

NOTA 06. ESTOQUES

ANO	2022
Estoque de Materiais	460.550,70
TOTAL	**460.550,70**

NOTA 07. IMOBLIZADO

ANO	2022
Imóveis	151.000,00
Veículos	68.000,00
Máquinas e Equipamentos	120.000,00
Móveis e Utensílios	45.130,00
(-) Depreciação Acumulada	- 141.302,94
TOTAL	**242.827,06**

Demonstrado ao Custo de aquisição ou valor atribuído, deduzidos da depreciação calculada pelo método linear, que levam em consideração a vida útil dos bens, tendo como contrapartida o seu no seu resultado. A Administração da entidade entende que as taxas de depreciação utilizadas estão de acordo com a vida útil econômica estimada dos bens.
No período compreendido não houve baixa no Imobilizado da empresa.

NOTA 08. OBRIGAÇÕES

ANO	2022
Fornecedores Gerais	72.589,00
Impostos a Recolher	6.145,00
Outras Obrigações	3.238,00
TOTAL	**81.972,00**

NOTA 09. PATRIMÔNIO LÍQUIDO

ANO	2022
Capital Social Integralizado	500.000,00
Reserva de Lucros	102.405,76
TOTAL	**602.405,76**

Sob as Penas da Lei, Declaramos que as informações aqui contidas são verdadeiras e nos responsabilizamos por todas elas.

[redacted]mbro de 2022

[redacted]

ISABELLA [redacted]
RG nº
CPF [redacted]

CRISTINA [redacted]
CONTADOR
CPF [redacted]

Junta Comercial do Estado do Amazonas
Certifico registro sob o nº 1683521 em 16/10/2021 da Empresa CHIKUT COMERCIO DE ALIMENTOS LTDA, CNPJ [redacted] e protocolo 210581171 - 16/10/2021. Autenticação: FDEA982A114EC198EB98EA5A77D11E18EC1DD17. Márcia [redacted] - Secretária-Geral. Para validar este documento, acesse http://www.jucea.am.gov.br e informe nº do protocolo 21/058.117-1 e o código de segurança VDgX Esta cópia foi autenticada digitalmente e assinada em 17/10/2021 por Márcia [redacted] Secretária-Geral.
[redacted]

CHIKUT COMERCIO DE ALIMENTOS LTDA

CNPJ nº [redacted]
Avenida Amazonas, 127, B, Centro, CEP 69.280-000, Manicoré/AM

ÍNDICES DE LIQUIDEZ, SOLVÊNCIA E CAPITAL CINCULANTE

DEMONSTRAÇÕES CONTÁBEIS ENCERRADAS EM 31 DE DEZEMBRO DE 2022

ÍNDICE DE LIQUIDEZ GERAL
Liquidez Geral = (Ativo Circulante + Realizável a longo prazo) / (Passivo Circulante + Passivo não Circulante)
LG = (660.550,70 + 0,00) / (81.972,00 + 0,00)
LG =660.550,70 / 81.972,00
LG = 8,06

ÍNDICE DE LIQUIDEZ CORRENTE
Liquidez Corrente = Ativo Circulante / Passivo Circulante
LC = 660.550,70 / 81.972,00
LC = 8,06

ÍNDICE DE LIQUIDEZ SECA
Liquidez Seca = (Ativo Circulante – Estoque) / Passivo Circulante
LS = (660.550,70 – 460.550,70) / 81.972,00
LS = 200.000,00 / 81.972,00
LS = 2,44

ÍNDICE DE SOLVÊNCIA GERAL
Solvência Geral = (Ativo Total) – (Passivo Circulante + Passivo Não Circulante)
SG = 684.377,76 / (81.972,00 + 0,00)
SG = 684.377,76 / 81.972,00
SG = 8,35

CAPITAL CIRCULANTE LÍQUIDO
CCL = Ativo Circulante – Passivo Circulante
CCL = 660.550,70 - 81.972,00
CCL = 578.578,70

Sob as Penas da Lei, Declaramos que as informações aqui contidas são verdadeiras e nos responsabilizamos por todas elas.

Manicoré/AM, 31 de Dezembro de 2022

[redacted]

ISABELLA [redacted]
RG nº
CPF

[redacted]

CRISTINA [redacted]
CONTA

Junta Comercial do Estado do Amazonas
Certifico registro sob o nº 1683521 em 16/10/2021 da Empresa CHIKUT COMERCIO DE ALIMENTOS LTDA, CNPJ [redacted] e protocolo 210581171 - 16/10/2021. Autenticação: FDEA982A114EC198EB98EA5A77D11E18EC1DD17. Márcia [redacted] - Secretária-Geral. Para validar este documento, acesse http://www.jucea.am.gov.br e informe nº do protocolo 21/058.117-1 e o código de segurança VDgX Esta cópia foi autenticada digitalmente e assinada em 17/10/2021 por Márcia [redacted] Secretária-Geral.
[redacted]

CHIKUT COMERCIO DE ALIMENTOS LTDA

CNPJ nº [redacted]
Avenida Amazonas, 127, B, Centro, CEP 69.280-000, Manicoré/AM

CARTA DE RESPONSABILIDADES

DEMONSTRAÇÕES CONTÁBEIS ENCERRADAS EM 31 DE DEZEMBRO DE 2022

À
CONTADORA: **CRISTINA** [redacted]
CRC AM [redacted]
Endereço: Travessa dos Gaúchos, 46, A, Manicorezinho, Manicoré/AM, CEP 69280-000

Prezado Senhor:

Declaramos para os devidos fins, como administrador e responsável legal da empresa **CHIKUT COMERCIO DE ALIMENTOS LTDA**, portadora do CNPJ nº [redacted] que as informações fornecidas à V. Sas. para preparação das demonstrações contábeis, obrigações acessórias, apuração de impostos e arquivos eletrônicos exigidos pela fiscalização federal, estadual, municipal, trabalhista e previdenciária são fidedignos e compreendem a realidade do que diz respeito a:

a) O valor apresentado na conta caixa perfaz a realidade que tínhamos no encerramento do exercício de 2022;
a) Informamos desconhecer e não possuir nenhuma operação que não tenha sido registrada em nossa contabilidade, pois, todas as nossas operações são geradas com documentação e suporte adequados;
b) Asseguramos que os controles internos adotados pela nossa entidade são de responsabilidade da administração e adequados ao tipo de atividade e volume de transações;
c) Não realizamos nenhum tipo de operação que possa ser considerada ilegal, frente à legislação vigente;
d) Todos os documentos que geramos e recebemos de nossos fornecedores estão revestidos de total idoneidade;
e) Todos os ativos que informamos para V.Sa., são de nossa propriedade;
f) Os estoques registrados em conta própria, foram por nós avaliados, contados e levantados fisicamente, e perfazem a realidade do exercício encerrado em 2022;
g) As informações são controladas e validadas com a documentação e suporte adequado, sendo de nossa inteira responsabilidade todo conteúdo do banco de dados e arquivos eletrônicos gerados.

Além disso, não temos conhecimento:

1. De que não tenhamos cumprido todas as leis, normas e regulamentos a que à empresa está sujeita. Também não temos conhecimento de que houve, durante o exercício, operações ou transações que possam ser reconhecidas como irregulares ou ilegais e/ou que não tenham sido realizadas no interesse da empresa;
2. De que diretores ou empregados em cargos de responsabilidade ou confiança tenham participado ou participem da administração ou tenham interesses em sociedades com as quais a empresa manteve transações;
3. De quaisquer fatos ocorridos que possam afetar as demonstrações contábeis ou que as afetam até a data desta carta ou, ainda, que possam afetar a continuidade das operações da empresa;
4. De efeitos relevantes nas demonstrações contábeis, decorrentes das seguintes situações:
   a) Ações ou reclamações materiais contra a empresa;
   b) Acordos ou operações estranhos aos negócios normais ou quaisquer outros acordos;
   c) Inadimplências contratuais que possam resultar em prejuízos para a empresa;
   d) Existência de contingências (ativas ou passivas) além daquelas que estejam descritas, reconhecidas ou provisionadas, por serem consideradas virtualmente certas (contingências ativas) ou prováveis (contingências passivas).

Também confirmamos que não houve:

a) Fraude envolvendo administração ou empregados em cargos de responsabilidades ou confiança;
b) Fraude envolvendo terceiros que poderiam ter efeito material nas demonstrações contábeis;
c) Violação ou possíveis violações de leis, normas ou regulamentos cujos efeitos deveriam ser considerados para divulgação nas demonstrações contábeis ou mesmo dar origem ao registro de provisão para contingências passivas.

Como também declaramos ciência quanto a:

a. Exigência da fiscalização eletrônica federal, estadual, municipal, trabalhista e previdenciária, relacionadas a obrigatoriedade de: SPED FISCAL; SPED CONTRIBUIÇÕES; SPED ECD; SPED NFE; MANAD; SINTEGRA; Certificação Digital;
b. Necessidade de auditoria eletrônica de dados, haja vista que os arquivos exigidos pela fiscalização eletrônica contem informações de diversas fontes e sistemas, tais como: contábil, fiscal, trabalhista, financeiro, administrativo, comercial, entre outros;
c. Toda e qualquer divergência encontrada pelo fisco nos arquivos eletrônicos são de nossa inteira responsabilidade.

Atenciosamente,

Manicoré/AM, 31 de Dezembro de 2022

[redacted]

ISABELLA [redacted]
RG nº
CPF

[redacted]

CRISTINA [redacted]
CONTADOR
CPF [redacted]

Junta Comercial do Estado do Amazonas
Certifico registro sob o nº 1683524 em 16/10/2024 da Empresa CHIKUT COMERCIO DE ALIMENTOS LTDA, CNPJ [redacted] e protocolo 240584171 - 16/10/2024. Autenticação: FDEA982A414EC198EB98EA5A77D44E48EC1DD17. Márcia [redacted] - Secretária-Geral. Para validar este documento, acesse http://www.jucea.am.gov.br e informe nº do protocolo 24/058.417-1 e o código de segurança VDgX Esta cópia foi autenticada digitalmente e assinada em 17/10/2024 por Márcia [redacted] Secretária-Geral.

JUNTA COMERCIAL DO ESTADO DO AMAZONAS

Registro Digital

Documento Principal

Identificação do Processo		
Número do Protocolo	Número do Processo Módulo Integrador	Data
24/058.417-1	AME2400128496	16/10/2024

Identificação do(s) Assinante(s)		
CPF	Nome	Data Assinatura
[redacted]	CRISTINA[redacted]	16/10/2024
Assinado utilizando assinaturas avançadas gov.br ITI		
[redacted]	ISABELLA[redacted]	16/10/2024
Assinado utilizando assinaturas avançadas gov.br ITI		

Junta Comercial do Estado do Amazonas

CRCAM
CONSELHO REGIONAL DE CONTABILIDADE DO AMAZONAS

CONSELHO REGIONAL DE CONTABILIDADE DO ESTADO DO AMAZONAS
CERTIDÃO NEGATIVA DE DÉBITOS PROFISSIONAL

O CONSELHO REGIONAL DE CONTABILIDADE DO ESTADO DO AMAZONAS certifica que o(a) profissional identificado(a) no presente documento encontra-se em dia com seus débitos perante o CRC.

IDENTIFICAÇÃO DO REGISTRO

NOME..... : CRISTINA TAYANE DE SOUZA LOPES
REGISTRO..... : AM-017950/O-4
CATEGORIA..... : CONTADOR
CPF..... : ***.464.282-**

A presente CERTIDÃO não quita nem invalida quaisquer débitos ou infrações que posteriormente, venham a ser apurados pelo CRCAM contra o referido registro.

A falsificação deste documento constitui-se em crime previsto no Código Penal Brasileiro, sujeitando o autor à respectiva ação penal.

Emissão: AMAZONAS, 16/10/2024 as 16:32:58.
Válido até: 14/01/2025.
Código de Controle: 709489

Para verificar a autenticidade deste documento consulte o site do CRCAM.

Junta Comercial do Estado do Amazonas
Certifico registro sob o nº 1683521 em 16/10/2021 da Empresa CHIKUT COMERCIO DE ALIMENTOS LTDA, CNPJ [redacted] e protocolo 210581171 - 16/10/2021. Autenticação: FDEA982A114EC198EB98EA5A77D11E18EC1DD17. Márcia [redacted] - Secretária-Geral. Para validar este documento, acesse http://www.jucea.am.gov.br e informe nº do protocolo 21/058.117-1 e o código de segurança VDgX Esta cópia foi autenticada digitalmente e assinada em 17/10/2021 por Márcia [redacted] Secretária-Geral.
[redacted] pág. 12/16

JUNTA COMERCIAL DO ESTADO DO AMAZONAS

Registro Digital

Anexo

Identificação do Processo		
Número do Protocolo	Número do Processo Módulo Integrador	Data
24/058.417-1	AME2400128496	16/10/2024

Identificação do(s) Assinante(s)		
CPF	Nome	Data Assinatura
[redacted]	CRISTINA [redacted]	16/10/2024
Assinado utilizando assinaturas avançadas gov.br ITI		
[redacted]	ISABELLA [redacted]	16/10/2024
Assinado utilizando assinaturas avançadas gov.br ITI		

Junta Comercial do Estado do Amazonas

Ministério da Indústria, Comércio Exterior e Serviços
Secretaria Especial da Micro e Pequena Empresa
Departamento de Registro Empresarial e Integração
Secretaria de Estado de Planejamento, Desenvolvimento, Ciência, Tecnologia e Inovação
Junta Comercial do Estado do Amazonas

TERMO DE AUTENTICAÇÃO - REGISTRO DIGITAL

Certifico que o ato, assinado digitalmente, da empresa CHIKUT COMERCIO DE ALIMENTOS LTDA, de CNPJ [redacted] e protocolado sob o número 24/058.417-1 em 16/10/2024, encontra-se registrado na Junta Comercial sob o número 1683524, em 16/10/2024. O ato foi deferido eletronicamente pelo examinador Abia Maria da Costa Carril.

Certifica o registro, a Secretária-Geral, Márcia [redacted] Para sua validação, deverá ser acessado o sitio eletrônico do Portal de Serviços / Validar Documentos (https://portalservicos.jucea.am.gov.br/Portal/pages/imagemProcesso/viaUnica.jsf) e informar o número de protocolo e chave de segurança.

Capa de Processo

Assinante(s)		
CPF	Nome	Data Assinatura
[redacted]	ISABELLA [redacted]	16/10/2024
Assinado utilizando assinaturas avançadas	gov.br ITI	
[redacted]	CRISTINA [redacted]	16/10/2024
Assinado utilizando assinaturas avançadas	gov.br ITI	

Documento Principal

Assinante(s)		
CPF	Nome	Data Assinatura
[redacted]	ISABELLA [redacted]	16/10/2024
Assinado utilizando assinaturas avançadas	gov.br ITI	
[redacted]	CRISTINA [redacted]	16/10/2024
Assinado utilizando assinaturas avançadas	gov.br ITI	

Anexo

Assinante(s)		
CPF	Nome	Data Assinatura
[redacted]	ISABELLA [redacted]	16/10/2024
Assinado utilizando assinaturas avançadas	gov.br ITI	
[redacted]	CRISTINA [redacted]	16/10/2024
Assinado utilizando assinaturas avançadas	gov.br ITI	

Data de início dos efeitos do registro (art. 36, Lei 8.934/1994): 16/10/2024

A autencidade desse documento pode ser conferida no portal de serviços da jucea informando o número do protocolo 24/058.417-1.

TERMO DE AUTENTICAÇÃO - REGISTRO DIGITAL

Documento assinado eletronicamente por Abia Maria da Costa Carril, Servidor(a) Público(a), em 16/10/2024, às 16:02.

A autencidade desse documento pode ser conferida no portal de serviços da jucea informando o número do protocolo 24/058.417-1.

Junta Comercial do Estado do Amazonas

O ato foi assinado digitalmente por :

Identificação do(s) Assinante(s)	
CPF	Nome
[redacted]	MARCI [redacted]

Manaus. quarta-feira, 16 de outubro de 2024

Ministério do Empreendedorismo, da Microempresa e da Empresa de Pequeno Porte
Secretaria Nacional de Microempresa e Empresa de Pequeno Porte
Diretoria Nacional de Registro Empresarial e Integração
Secretaria de Estado de Planejamento, Desenvolvimento, Ciência,

Nº DO PROTOCOLO (Uso da Junta Comercial)

NIRE (da sede ou filial, quando a sede for em outra UF)	Código da Natureza Jurídica	Nº de Matrícula do Agente Auxiliar do Comércio
[redacted]	2062	

1 - REQUERIMENTO

ILMO(A). SR.(A) PRESIDENTE DA Junta Comercial do Estado do Amazonas

Nome: CHIKUT COMERCIO DE ALIMENTOS LTDA

(da Empresa ou do Agente Auxiliar do Comércio)

Nº FCN/REMP
AME2500058235

requer a V.Sª o deferimento do seguinte ato:

Nº DE VIAS	CÓDIGO DO ATO	CÓDIGO DO EVENTO	QTDE	DESCRIÇÃO DO ATO / EVENTO
1	223			BALANCO

MANICORE
Local

10 Abril 2025
Data

Representante Legal da Empresa / Agente Auxiliar do Comércio:
Nome: _____
Assinatura: _____
Telefone de Contato: _____

2 - USO DA JUNTA COMERCIAL

☐ DECISÃO SINGULAR ☐ DECISÃO COLEGIADA

Nome(s) Empresarial(ais) igual(ais) ou semelhante(s):

☐ SIM ☐ SIM

☐ NÃO ___/___/_____ _____ Data Responsável ☐ NÃO ___/___/_____ _____ Data Responsável

Processo em Ordem
À decisão

___/___/_____
Data

_____
Responsável

DECISÃO SINGULAR

☐ Processo em exigência. (Vide despacho em folha anexa)
☐ Processo deferido. Publique-se e arquive-se.
☐ Processo indeferido. Publique-se.

2ª Exigência	3ª Exigência	4ª Exigência	5ª Exigência
☐	☐	☐	☐

___/___/_____ Data _____ Responsável

DECISÃO COLEGIADA

☐ Processo em exigência. (Vide despacho em folha anexa)
☐ Processo deferido. Publique-se e arquive-se.
☐ Processo indeferido. Publique-se.

2ª Exigência	3ª Exigência	4ª Exigência	5ª Exigência
☐	☐	☐	☐

___/___/_____ Data _____ Vogal _____ Vogal _____ Vogal

Presidente da _____ Turma

OBSERVAÇÕES

Junta Comercial do Estado do Amazonas
Certifico registro sob o nº 1754206 em 11/04/2025 da Empresa CHIKUT COMERCIO DE ALIMENTOS LTDA, CNPJ [redacted] e protocolo 250268523 - 10/04/2025. Autenticação: B45C703C2E9B1AC5D4329DC64DD6C33E7F84D. Márcia [redacted] - Secretária-Geral. Para validar este documento, acesse http://www.jucea.am.gov.br e informe nº do protocolo 25/026.852-3 e o código de segurança vgKS Esta cópia foi autenticada digitalmente e assinada em 11/04/2025 por Márcia [redacted] Secretária-Geral.

JUNTA COMERCIAL DO ESTADO DO AMAZONAS

Registro Digital

Capa de Processo

Identificação do Processo		
Número do Protocolo	Número do Processo Módulo Integrador	Data
25/026.852-3	AME2500058235	10/04/2025

Identificação do(s) Assinante(s)		
CPF	Nome	Data Assinatura
[redacted]	CRISTINA [redacted]	11/04/2025
Assinado utilizando assinaturas avançadas gov.br ITI		
[redacted]	ISABELLA [redacted]	11/04/2025
Assinado utilizando assinaturas avançadas gov.br ITI		

Junta Comercial do Estado do Amazonas

À

JUNTA COMERCIAL DO ESTADO DO AMAZONAS

COMUNICADO

CHIKUT COMERCIO DE ALIMENTOS LTDA, portadora do CNPJ nº [redacted] localizada na Avenida Amazonas, 127, B, Centro, CEP 69280-000, Manicoré/AM, com seu registro arquivado na Junta Comercial do Estado do Amazonas – JUCEA, sob o NIRE 13200838491, vem, através deste, solicitar o Arquivamento do Balanço Patrimonial do Exercício de 2024.

Manicoré/AM, 31 de Dezembro de 2024

[redacted]

ISABELA [redacted]
RG n [redacted]
CPF [redacted]

[redacted]

CRISTINA [redacted]
CONTADORA - CRC [redacted]
CPF [redacted]

Junta Comercial do Estado do Amazonas
Certifico registro sob o nº 1754206 em 11/04/2025 da Empresa CHIKUT COMERCIO DE ALIMENTOS LTDA, CNPJ [redacted] e protocolo 250268523 - 10/04/2025. Autenticação: B45C703C2E9B1AC5D4329DC64DD6C33E7F84D. Márcia [redacted] - Secretária-Geral. Para validar este documento, acesse http://www.jucea.am.gov.br e informe nº do protocolo 25/026.852-3 e o código de segurança vgKS Esta cópia foi autenticada digitalmente e assinada em 11/04/2025 por Márcia [redacted] Secretária-Geral.
[redacted]

CHIKUT COMERCIO DE ALIMENTOS LTDA

CNPJ nº[redacted]

Avenida Amazonas, 127, B, Centro, CEP 69.280-000, Manicoré/AM

BALANÇO PATRIMONIAL

ENCERRADO EM 31 DE DEZEMBRO DE 2024

ATIVO	2024	2023
ATIVO CIRCULANTE		
DISPONÍVEL *(nota 04)*	**46.937,90**	**45.621,60**
CAIXA	**10.142,50**	**20.132,00**
Caixa Geral	10.142,50	20.132,00
BANCOS	**36.795,40**	**25.489,60**
Banco Conta Movimento	36.795,40	25.489,60
CLIENTES *(nota 05)*	**190.145,00**	**178.250,30**
CLIENTES A RECEBER	**190.145,00**	**178.250,30**
Clientes	190.145,00	178.250,30
ESTOQUE *(nota 06)*	**371.230,65**	**292.487,90**
ESTOQUE DE MERCADORIAS	**371.230,65**	**292.487,90**
Estoque de Mercadorias	371.230,65	292.487,90
TOTAL DO ATIVO CIRCULANTE	**608.313,55**	**516.359,80**
ATIVO NÃO CIRCULANTE		
IMOBILIZADO *(nota 07)*	**257.626,46**	**277.806,76**
IMOBILIZADO EM USO	**439.290,00**	**439.290,00**
Imóveis	151.000,00	151.000,00
Veículos	68.000,00	68.000,00
Máquinas e Equipamentos	160.000,00	160.000,00
Móveis e Utensílios	60.290,00	60.290,00
DEPRECIAÇÃO ACUMULADA	**181.663,54**	**161.483,24**
(-) Depreciação Acumulada	181.663,54	161.483,24
TOTAL DO ATIVO NÃO CIRCULANTE	**257.626,46**	**277.806,76**
TOTAL DO ATIVO	**865.940,01**	**794.166,56**
PASSIVO		
PASSIVO CIRCULANTE		
FORNECEDORES A PAGAR *(nota 08)*	**72.145,00**	**80.163,00**
Fornecedores Gerais	72.145,00	80.163,00
IMPOSTOS A RECOLHER	**5.771,60**	**9.460,00**
Impostos a Recolher	5.771,60	9.460,00
OUTRAS OBRIGAÇOES	**12.762,00**	**8.454,00**
Outras Obrigações	12.762,00	8.454,00
TOTAL DO PASSIVO CIRCULANTE	**90.678,60**	**98.077,00**
PATRIMÔNIO LÍQUIDO		
CAPITAL SOCIAL ***(nota 09)***	**500.000,00**	**500.000,00**
CAPITAL SOCIAL SUBSCRITO	**500.000,00**	**500.000,00**
Capital Social Integralizado	500.000,00	500.000,00
RESERVA DE LUCROS	**275.261,41**	**196.089,56**
RESERVA DE LUCROS	**275.261,41**	**196.089,56**
Reserva de Lucros	275.261,41	196.089,56
TOTAL DO PATRIMONIO LÍQUIDO	**775.261,41**	**696.089,56**
TOTAL DO PASSIVO	**865.940,01**	**794.166,56**

Junta Comercial do Estado do Amazonas
Certifico registro sob o nº 1754206 em 11/04/2025 da Empresa CHIKUT COMERCIO DE ALIMENTOS LTDA, CNPJ [redacted] e protocolo 250268523 - 10/04/2025. Autenticação: B45C703C2E9B1AC5D4329DC64DD6C33E7F84D. Márcia [redacted] - Secretária-Geral. Para validar este documento, acesse http://www.jucea.am.gov.br e informe nº do protocolo 25/026.852-3 e o código de segurança vgKS Esta cópia foi autenticada digitalmente e assinada em 11/04/2025 por Márcia [redacted] Secretária-Geral.
[redacted]

CHIKUT COMERCIO DE ALIMENTOS LTDA

CNPJ nº [redacted]

Avenida Amazonas, 127, B, Centro, CEP 69.280-000, Manicoré/AM

Reconhecemos a Exatidão do presente **BALANÇO PATRIMONIAL**, totalizando tanto no Ativo como na soma do Passivo com o Patrimônio Líquido, a Importância supra de: R$ 865.940,01 (oitocentos e sessenta e cinco mil novecentos e quarenta reais e um centavo).

Sob as Penas da Lei, Declaramos que as informações aqui contidas são verdadeiras e nos responsabilizamos por todas elas.

Manicoré/AM, 31 de Dezembro de 2024

[redacted]

ISABELA [redacted]
RG nº [redacted]
CPF [redacted]

[redacted]

CRISTINA [redacted]
CONTADORA - CRC [redacted]
CPF [redacted]

Junta Comercial do Estado do Amazonas
Certifico registro sob o nº 1754206 em 11/04/2025 da Empresa CHIKUT COMERCIO DE ALIMENTOS LTDA, CNPJ [redacted] e protocolo 250268523 - 10/04/2025. Autenticação: B45C703C2E9B1AC5D4329DC64DD6C33E7F84D. Márcia [redacted] - Secretária-Geral. Para validar este documento, acesse http://www.jucea.am.gov.br e informe nº do protocolo 25/026.852-3 e o código de segurança vgKS Esta cópia foi autenticada digitalmente e assinada em 11/04/2025 por Márcia [redacted] Secretária-Geral.

CHIKUT COMERCIO DE ALIMENTOS LTDA

CNPJ nº[redacted]
Avenida Amazonas, 127, B, Centro, CEP 69.280-000, Manicoré/AM

DEMONSTRAÇÃO DO RESULTADO DO EXERCÍCIO (DRE)

ENCERRADO EM 31 DE DEZEMBRO DE 2024

	2024	2023
RECEITA OPERACIONAL DE VENDAS	**1.012.460,00**	**865.392,00**
Receita de Vendas de Mercadorias	1.012.460,00	865.392,00
(-) Deduções de Tributos, Abatimentos e Devoluções.	86.059,10	51.237,00
(=) RECEITA OPERACIONAL LÍQUIDA	**926.400,90**	**814.155,00**
(-) CUSTO DAS VENDAS E SERVIÇOS PRESTADOS	**607.476,00**	**519.235,20**
(-) CMV - Custo das Mercadorias Vendidas	607.476,00	519.235,20
(=) LUCRO BRUTO DO EXERCÍCO	**318.924,90**	**294.919,80**
(-) DESPESAS OPERACIONAIS	**233.954,30**	**197.086,00**
(-) Despesas Administrativas	130.212,00	145.632,00
(-) Despesas com Vendas	82.147,00	32.751,00
(-) Despesas Gerais	12.452,80	10.462,00
(-) Despesas Com Depreciação	9.142,50	8.241,00
(=) RESULTADO ANTES DO RESULTADO FINANCEIRO	**84.970,60**	**97.833,80**
(+/-) RESULTADO FINANCEIRO	**5.798,75**	**4.150,00**
(-) Despesas Financeiras	5.798,75	4.150,00
(=) LUCRO LÍQUIDO DO EXERCÍCIO	**79.171,85**	**93.683,80**

Sob as Penas da Lei, Declaramos que as informações aqui contidas são verdadeiras e nos responsabilizamos por todas elas.

Manicoré/AM, 31 de Dezembro de 2024

[redacted]

ISABELA[redacted]
RG n[redacted]
CPF[redacted]

[redacted]

CRISTINA[redacted]
CONTADORA - CRC [redacted]
CPF[redacted]

Junta Comercial do Estado do Amazonas
Certifico registro sob o nº 1754206 em 11/04/2025 da Empresa CHIKUT COMERCIO DE ALIMENTOS LTDA, CNPJ [redacted] e protocolo 250268523 - 10/04/2025. Autenticação: B45C703C2E9B1AC5D4329DC64DD6C33E7F84D. Márcia [redacted] - Secretária-Geral. Para validar este documento, acesse http://www.jucea.am.gov.br e informe nº do protocolo 25/026.852-3 e o código de segurança vgKS Esta cópia foi autenticada digitalmente e assinada em 11/04/2025 por Márcia [redacted] Secretária-Geral.
[redacted]

CHIKUT COMERCIO DE ALIMENTOS LTDA

CNPJ nº [redacted]
Avenida Amazonas, 127, B, Centro, CEP 69.280-000, Manicoré/AM

DEMONSTRAÇÃO DE LUCROS OU PREJUIZOS ACUMULADOS (DLPA)

ENCERRADO EM 31 DE DEZEMBRO DE 2024

	2024
Saldo Inicial	196.089,56
Lucro Líquido	**79.171,85**
Destinação do Lucro do Exercício:	
Reserva Legal	0,00
Reserva de Lucros	**(275.261,41)**
Dividendos a Distribuir	0,00
Saldo Final	**0,00**

Sob as Penas da Lei, Declaramos que as informações aqui contidas são verdadeiras e nos responsabilizamos por todas elas.

Manicoré/AM, 31 de Dezembro de 2024

[redacted]

ISABELA [redacted]
RG nº [redacted]
CPF nº [redacted]

[redacted]

CRISTINA [redacted]
CONTADORA - CRC AM [redacted]
CP [redacted]

Junta Comercial do Estado do Amazonas
Certifico registro sob o nº 1754206 em 11/04/2025 da Empresa CHIKUT COMERCIO DE ALIMENTOS LTDA, CNPJ [redacted] e protocolo 250268523 - 10/04/2025. Autenticação: B45C703C2E9B1AC5D4329DC64DD6C33E7F84D. Márcia [redacted] - Secretária-Geral. Para validar este documento, acesse http://www.jucea.am.gov.br e informe nº do protocolo 25/026.852-3 e o código de segurança vgKS Esta cópia foi autenticada digitalmente e assinada em 11/04/2025 por Márcia [redacted] Secretária-Geral.
[redacted]

CHIKUT COMERCIO DE ALIMENTOS LTDA

CNPJ n[redacted]

Avenida Amazonas, 127, B, Centro, CEP 69.280-000, Manicoré/AM

NOTAS EXPLICATIVAS ÀS DEMONSTRAÇÕES CONTÁBEIS

ENCERRADAS EM 31 DE DEZEMBRO DE 2024

NOTA 01. CONTEXTO OPERACIONAL

A Empresa **CHIKUT COMERCIO DE ALIMENTOS LTDA** atua no ramo de Comercio varejista de produtos alimentícios em geral ou especializado em produtos alimentícios não especificados registrada na Junta Comercial do Estado do Amazonas, possui unidade produtiva na Cidade de Manicoré estado do Amazonas na Avenida Amazonas, 127, B, Centro, CEP 69.280-000.

NOTA 02. APRESENTAÇÃO DAS DEMONSTRAÇÕES CONTÁBEIS

As Demonstrações Contábeis da Empresa **CHIKUT COMERCIO DE ALIMENTOS LTD A**foram elaboradas e estão sendo apresentadas de acordo com as práticas Contábeis adotadas no Brasil segundo as Normas Brasileiras de Contabilidade fundamentada nas normas de Contabilidade Simplificado para Micro e Pequenas Empresas, NBC ITG 1001 e 1002 – Contabilidade Simplificada para Micro e Pequenas empresas.

NOTA 03. PRINCIPAIS PRÁTICAS CONTÁBEIS

a. **Caixa e Equivalentes de Caixa:** Refere-se aos Saldos em caixa, conta movimento e aplicações financeiras resgatáveis no prazo de 90 dias a contar da data do balanço e com riscos insignificantes de mudança de seu valor de mercado, classificadas na categoria de ativo financeiro avaliados ao valor justo.
b. **Contas a Receber:** Avaliados pelo valor original, deduzidas de ajustes para créditos de liquidação duvidosa, quando existem evidências objetivas, de que a Sociedade não será capaz de cobrar todos os valores devidos.
c. **Imobilizado:** Demonstrado ao Custo de aquisição ou valor atribuído, deduzidos da depreciação calculada pelo método linear, que levam em consideração a vida útil dos bens, tendo como contrapartida o seu no seu resultado. A Administração da entidade entende que as taxas de depreciação utilizadas estão de acordo com a vida útil econômica estimada dos bens.
d. **Empréstimos e Demais Obrigações:** Demonstrado pelos valores conhecidos ou calculáveis, acrescidos, quando aplicáveis, dos correspondentes encargos incorridos até a data do balanço.

NOTA 04. CAIXA E EQUIVALENTES DE CAIXA

ANO	2024
Caixa Geral	10.142,50
Banco Conta Movimento	36.795,40
TOTAL	**46.937,90**

Os valores apresentados Referem-se aos Saldos em caixa, conta movimento e aplicações financeiras resgatáveis no prazo de 90 dias a contar da data do balanço e com riscos insignificantes de mudança de seu valor de mercado, classificadas na categoria de ativo financeiro avaliados ao valor justo

NOTA 05. RECEBÍVEIS

ANO	2024
Clientes a Receber	190.145,00
TOTAL	**190.145,00**

NOTA 06. ESTOQUES

ANO	2024
Estoque de Mercadorias	371.230,65
TOTAL	**371.230,65**

NOTA 07. IMOBLIZADO

ANO	2024
Imóveis	151.000,00
Veículos	68.000,00
Máquinas e Equipamentos	160.000,00
Móveis e Utensílios	60.290,00
(-) Depreciação Acumulada	- 181.663,54
TOTAL	**257.626,46**

Demonstrado ao Custo de aquisição ou valor atribuído, deduzidos da depreciação calculada pelo método linear, que levam em consideração a vida útil dos bens, tendo como contrapartida o seu no seu resultado. A Administração da entidade entende que as taxas de depreciação utilizadas estão de acordo com a vida útil econômica estimada dos bens.
No período compreendido não houve baixa no Imobilizado da empresa.

NOTA 08. OBRIGAÇÕES

ANO	2024
Fornecedores Gerais	72.145,00
Impostos a Recolher	5.771,60
Outras Obrigações	12.762,00
TOTAL	**90.678,60**

NOTA 09. PATRIMÔNIO LÍQUIDO

ANO	2024
Capital Social Integralizado	500.000,00
Reserva de Lucros	275.261,41
TOTAL	**775.261,41**

Sob as Penas da Lei, Declaramos que as informações aqui contidas são verdadeiras e nos responsabilizamos por todas elas.

Manicoré/AM, 31 de Dezembro de 2024

[redacted]

ISABELA[redacted]
RG nº[redacted]
CPF nº[redacted]

CRISTINA[redacted]
CONTADORA - CRC AM[redacted]
CPF[redacted]

Junta Comercial do Estado do Amazonas
Certifico registro sob o nº 1754206 em 11/04/2025 da Empresa CHIKUT COMERCIO DE ALIMENTOS LTDA, CNPJ [redacted] e protocolo 250268523 - 10/04/2025. Autenticação: B45C703C2E9B1AC5D4329DC64DD6C33E7F84D. Márcia [redacted] - Secretária-Geral. Para validar este documento, acesse http://www.jucea.am.gov.br e informe nº do protocolo 25/026.852-3 e o código de segurança vgKS Esta cópia foi autenticada digitalmente e assinada em 11/04/2025 por Márcia [redacted] Secretária-Geral.

CHIKUT COMERCIO DE ALIMENTOS LTDA

CNPJ nº [redacted]
Avenida Amazonas, 127, B, Centro, CEP 69.280-000, Manicoré/AM

ÍNDICES DE LIQUIDEZ, SOLVÊNCIA E CAPITAL CINCULANTE

DEMONSTRAÇÕES CONTÁBEIS ENCERRADAS EM 31 DE DEZEMBRO DE 2024

ÍNDICE DE LIQUIDEZ GERAL
Liquidez Geral = (Ativo Circulante + Realizável a longo prazo) / (Passivo Circulante + Passivo não Circulante)
LG = (608.313,55 + 0,00) / (90.678,60 + 0,00)
LG =608.313,55 / 90.678,60
LG = 6,71

ÍNDICE DE LIQUIDEZ CORRENTE
Liquidez Corrente = Ativo Circulante / Passivo Circulante
LC = 608.313,55 / 90.678,60
LC = 6,71

ÍNDICE DE LIQUIDEZ SECA
Liquidez Seca = (Ativo Circulante – Estoque) / Passivo Circulante
LS = (608.313,55 – 371.230,65) / 90.678,60
LS = 237.082,90 / 90.678,60
LS = 2,61

ÍNDICE DE SOLVÊNCIA GERAL
Solvência Geral = (Ativo Total) – (Passivo Circulante + Passivo Não Circulante)
SG = 865.940,01 / (90.678,60 +0,00)
SG = 865.940,01 / 90.678,60
SG = 9,55

CAPITAL CIRCULANTE LÍQUIDO
CCL = Ativo Circulante – Passivo Circulante
CCL = 608.313,55 - 90.678,60
CCL = 517.634,95

Sob as Penas da Lei, Declaramos que as informações aqui contidas são verdadeiras e nos responsabilizamos por todas elas.

Manicoré/AM, 31 de Dezembro de 2024

[redacted]

ISABELA [redacted]
RG nº
CPF

[redacted]

CRISTINA [redacted]
CONTADORA - CRC [redacted]
CPF [redacted]

Junta Comercial do Estado do Amazonas
Certifico registro sob o nº 1754206 em 11/04/2025 da Empresa CHIKUT COMERCIO DE ALIMENTOS LTDA, CNPJ [redacted] e protocolo 250268523 - 10/04/2025. Autenticação: B45C703C2E9B1AC5D4329DC64DD6C33E7F84D. Márcia [redacted] - Secretária-Geral. Para validar este documento, acesse http://www.jucea.am.gov.br e informe nº do protocolo 25/026.852-3 e o código de segurança vgKS Esta cópia foi autenticada digitalmente e assinada em 11/04/2025 por Márcia [redacted] Secretária-Geral.
[redacted]

CHIKUT COMERCIO DE ALIMENTOS LTDA

CNPJ nº [redacted]
Avenida Amazonas, 127, B, Centro, CEP 69.280-000, Manicoré/AM

CARTA DE RESPONSABILIDADES

DEMONSTRAÇÕES CONTÁBEIS ENCERRADAS EM 31 DE DEZEMBRO DE 2024

À
CONTADORA: **CRISTINA** [redacted]
CRC AM 017950/0-4
Endereço: Travessa dos Gaúchos, 46, A, Manicorezinho, Manicoré/AM, CEP 69280-000

Prezado Senhor:

Declaramos para os devidos fins, como administrador e responsável legal da empresa **CHIKUT COMERCIO DE ALIMENTOS LTDA**, portadora do CNPJ nº [redacted] que as informações fornecidas à V. Sas. para preparação das demonstrações contábeis, obrigações acessórias, apuração de impostos e arquivos eletrônicos exigidos pela fiscalização federal, estadual, municipal, trabalhista e previdenciária são fidedignos e compreendem a realidade do que diz respeito a:

a) O valor apresentado na conta caixa perfaz a realidade que tínhamos no encerramento do exercício de 2024;
a) Informamos desconhecer e não possuir nenhuma operação que não tenha sido registrada em nossa contabilidade, pois, todas as nossas operações são geradas com documentação e suporte adequados;
b) Asseguramos que os controles internos adotados pela nossa entidade são de responsabilidade da administração e adequados ao tipo de atividade e volume de transações;
c) Não realizamos nenhum tipo de operação que possa ser considerada ilegal, frente à legislação vigente;
d) Todos os documentos que geramos e recebemos de nossos fornecedores estão revestidos de total idoneidade;
e) Todos os ativos que informamos para V.Sa., são de nossa propriedade;
f) Os estoques registrados em conta própria, foram por nós avaliados, contados e levantados fisicamente, e perfazem a realidade do exercício encerrado em 2024;
g) As informações são controladas e validadas com a documentação e suporte adequado, sendo de nossa inteira responsabilidade todo conteúdo do banco de dados e arquivos eletrônicos gerados.

Além disso, não temos conhecimento:

1. De que não tenhamos cumprido todas as leis, normas e regulamentos a que à empresa está sujeita. Também não temos conhecimento de que houve, durante o exercício, operações ou transações que possam ser reconhecidas como irregulares ou ilegais e/ou que não tenham sido realizadas no interesse da empresa;
2. De que diretores ou empregados em cargos de responsabilidade ou confiança tenham participado ou participem da administração ou tenham interesses em sociedades com as quais a empresa manteve transações;
3. De quaisquer fatos ocorridos que possam afetar as demonstrações contábeis ou que as afetam até a data desta carta ou, ainda, que possam afetar a continuidade das operações da empresa;
4. De efeitos relevantes nas demonstrações contábeis, decorrentes das seguintes situações:
   a) Ações ou reclamações materiais contra a empresa;
   b) Acordos ou operações estranhos aos negócios normais ou quaisquer outros acordos;
   c) Inadimplências contratuais que possam resultar em prejuízos para a empresa;
   d) Existência de contingências (ativas ou passivas) além daquelas que estejam descritas, reconhecidas ou provisionadas, por serem consideradas virtualmente certas (contingências ativas) ou prováveis (contingências passivas).

Também confirmamos que não houve:

a) Fraude envolvendo administração ou empregados em cargos de responsabilidades ou confiança;
b) Fraude envolvendo terceiros que poderiam ter efeito material nas demonstrações contábeis;
c) Violação ou possíveis violações de leis, normas ou regulamentos cujos efeitos deveriam ser considerados para divulgação nas demonstrações contábeis ou mesmo dar origem ao registro de provisão para contingências passivas.

Como também declaramos ciência quanto a:

a. Exigência da fiscalização eletrônica federal, estadual, municipal, trabalhista e previdenciária, relacionadas a obrigatoriedade de: SPED FISCAL; SPED CONTRIBUIÇÕES; SPED ECD; SPED NFE; MANAD; SINTEGRA; Certificação Digital;
b. Necessidade de auditoria eletrônica de dados, haja vista que os arquivos exigidos pela fiscalização eletrônica contem informações de diversas fontes e sistemas, tais como: contábil, fiscal, trabalhista, financeiro, administrativo, comercial, entre outros;
c. Toda e qualquer divergência encontrada pelo fisco nos arquivos eletrônicos são de nossa inteira responsabilidade.

Atenciosamente,

Manicoré/AM, 31 de Dezembro de 2024

[redacted]
ISABELA [redacted]
RG n [redacted]
CPF [redacted]

[redacted]
CRISTINA [redacted]
CONTADORA - CRC AM 017950/0-4
CPF [redacted]

Junta Comercial do Estado do Amazonas
Certifico registro sob o nº 1754206 em 11/04/2025 da Empresa CHIKUT COMERCIO DE ALIMENTOS LTDA, CNPJ [redacted] e protocolo 250268523 - 10/04/2025. Autenticação: B45C703C2E9B1AC5D4329DC64DD6C33E7F84D. Márcia [redacted] - Secretária-Geral. Para validar este documento, acesse http://www.jucea.am.gov.br e informe nº do protocolo 25/026.852-3 e o código de segurança vgKS Esta cópia foi autenticada digitalmente e assinada em 11/04/2025 por Márcia [redacted] Secretária-Geral.

JUNTA COMERCIAL DO ESTADO DO AMAZONAS

Registro Digital

Documento Principal

Identificação do Processo		
Número do Protocolo	Número do Processo Módulo Integrador	Data
25/026.852-3	AME2500058235	10/04/2025

Identificação do(s) Assinante(s)		
CPF	Nome	Data Assinatura
[redacted]	CRISTINA [redacted]	11/04/2025
Assinado utilizando assinaturas avançadas gov.br ITI		
[redacted]	ISABELLA [redacted]	11/04/2025
Assinado utilizando assinaturas avançadas gov.br ITI		

Junta Comercial do Estado do Amazonas

CRCAM
CONSELHO REGIONAL DE CONTABILIDADE DO AMAZONAS

CONSELHO REGIONAL DE CONTABILIDADE DO ESTADO DO AMAZONAS
CERTIDÃO DE HABILITAÇÃO PROFISSIONAL

O CONSELHO REGIONAL DE CONTABILIDADE DO ESTADO DO AMAZONAS certifica que o(a) profissional identificado(a) no presente documento encontra-se habilitado para o exercício da profissão contábil.

IDENTIFICAÇÃO DO REGISTRO

NOME..... : CRISTINA[redacted]
REGISTRO..... : AM-017950/O-4
CATEGORIA..... : CONTADOR
CPF..... : ***.464.282-**

A falsificação deste documento constitui-se em crime previsto no Código Penal Brasileiro, sujeitando o autor à respectiva ação penal.

Emissão: AMAZONAS, 03/04/2025 as 17:22:43.
Válido até: 02/07/2025.
Código de Controle: 653848

Para verificar a autenticidade deste documento consulte o site do CRCAM.

Junta Comercial do Estado do Amazonas
Certifico registro sob o nº 1754206 em 11/04/2025 da Empresa CHIKUT COMERCIO DE ALIMENTOS LTDA, CNPJ [redacted] e protocolo 250268523 - 10/04/2025. Autenticação: B45C703C2E9B1AC5D4329DC64DD6C33E7F84D. Márcia [redacted] - Secretária-Geral. Para validar este documento, acesse http://www.jucea.am.gov.br e informe nº do protocolo 25/026.852-3 e o código de segurança vgKS Esta cópia foi autenticada digitalmente e assinada em 11/04/2025 por Márcia [redacted] Secretária-Geral.
[redacted] pág. 12/15

Junta Comercial do Estado do Amazonas

JUNTA COMERCIAL DO ESTADO DO AMAZONAS

Registro Digital

Anexo

Identificação do Processo		
Número do Protocolo	Número do Processo Módulo Integrador	Data
25/026.852-3	AME2500058235	10/04/2025

Identificação do(s) Assinante(s)		
CPF	Nome	Data Assinatura
[redacted]	CRISTINA [redacted]	11/04/2025
Assinado utilizando assinaturas avançadas gov.br ITI		
[redacted]	ISABELLA [redacted]	11/04/2025
Assinado utilizando assinaturas avançadas gov.br ITI		

Ministério da Indústria, Comércio Exterior e Serviços
Secretaria Especial da Micro e Pequena Empresa
Departamento de Registro Empresarial e Integração
Secretaria de Estado de Planejamento, Desenvolvimento, Ciência, Tecnologia e Inovação
Junta Comercial do Estado do Amazonas

TERMO DE AUTENTICAÇÃO - REGISTRO DIGITAL

Certifico que o ato, assinado digitalmente, da empresa CHIKUT COMERCIO DE ALIMENTOS LTDA, de CNPJ [redacted] e protocolado sob o número 25/026.852-3 em 10/04/2025, encontra-se registrado na Junta Comercial sob o número 1754206, em 11/04/2025. O ato foi deferido eletronicamente pelo examinador Edna dos Santos Watanabe.

Certifica o registro, a Secretária-Geral, Márcia [redacted] Para sua validação, deverá ser acessado o sitio eletrônico do Portal de Serviços / Validar Documentos (https://portalservicos.jucea.am.gov.br/Portal/pages/imagemProcesso/viaUnica.jsf) e informar o número de protocolo e chave de segurança.

Capa de Processo

Assinante(s)		
CPF	Nome	Data Assinatura
[redacted]	ISABELLA [redacted]	11/04/2025
Assinado utilizando assinaturas avançadas	gov.br ITI	
[redacted]	CRISTINA [redacted]	11/04/2025
Assinado utilizando assinaturas avançadas	gov.br ITI	

Documento Principal

Assinante(s)		
CPF	Nome	Data Assinatura
[redacted]	ISABELLA [redacted]	11/04/2025
Assinado utilizando assinaturas avançadas	gov.br ITI	
[redacted]	CRISTINA [redacted]	11/04/2025
Assinado utilizando assinaturas avançadas	gov.br ITI	

Anexo

Assinante(s)		
CPF	Nome	Data Assinatura
[redacted]	ISABELLA [redacted]	11/04/2025
Assinado utilizando assinaturas avançadas	gov.br ITI	
[redacted]	CRISTINA [redacted]	11/04/2025
Assinado utilizando assinaturas avançadas	gov.br ITI	

Data de início dos efeitos do registro (art. 36, Lei 8.934/1994): 11/04/2025

SRM

Documento assinado eletronicamente por Edna [redacted] Servidor(a) Público(a), em 11/04/2025, às 15:21.

A autencidade desse documento pode ser conferida no portal de serviços da jucea informando o número do protocolo 25/026.852-3.

Junta Comercial do Estado do Amazonas

O ato foi assinado digitalmente por :

Identificação do(s) Assinante(s)	
CPF	Nome
[redacted]	MARCIA [redacted]

Manaus. sexta-feira, 11 de abril de 2025