Fl: _____

PROTOCOLO GERAL **NUP: 64581.018422/2023-25**		**ABERTURA DE PROCESSO LICITATÓRIO** **PROCESSO DE INEXIGIBILIDADE Nº 01/2023-HMAM** **TERMO DE ADESÃO Nº 01/2023**

MINISTÉRIO DADEFESA
EXÉRCITO BRASILEIRO
HOSPITAL MILITAR DE ÁREA DE MANAUS

HMilAManaus - CONFREG
PROTOCOLO - ENTRADA
Nº 81
DATA: 11 / 04 / 23

F U S E X / C O N T R A T O S

ORIGEM: FUSEX
RUBRICA:

OBJETO:	Prestação de serviços de assistência médico-hospitalar, em complementação ao atendimento dos beneficiários e dependentes legais do SAMMED/FuSEx. OCS CONTRATADA: **ONCOCLIN DE MANAUS LTDA**, CNPJ: **01.550.328/0001-44**.

PROCESSO COM 75 FOLHAS – VOLUME 01/01

ÍNDICE DOCUMENTAL

Nr	DOCUMENTO	Pág.
1	Requerimento	02
2	Carta de Serviços	07
3	Documentos habilitatórios de credenciamento da futura Organização Civil de Saúde (Identificação dos sócios, Extrato de Contrato Social e alterações, Junta Comercial)	13
4	Alvará de Funcionamento	26
5	Alvará Sanitário	27
6	CNPJ	28
7	Certidão negativa de débitos relativos aos tributos federais e à dívida ativa da união	29
8	Certificado de Regularidade do FGTS - CRF	30
9	Certidão negativa de débitos trabalhistas - CNDT	31
10	Regularidade com a Fazenda Municipal e Estadual	32

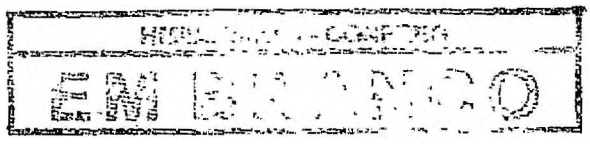
BINGO

Fl: _____

11	Certidão negativa de falência	34
12	Registro ou inscrição no conselho	35
13	Responsável técnico (identidade, registro e comprovação de especialidade)	36
14	Corpo Clínico	45
15	Relação de Equipamentos Técnicos	46
16	Atestado de Capacidade Técnica	67
17	Declaração que não emprega menor	48
18	Declaração de fatos impeditivos	49
19	Declaração de não utilização de trabalho degradante	50
20	Declaração de acessibilidade	51
21	Aprovação de análise documental	54
22	Roteiro de Inspeção (Visita Técnica)	55
23	Declaração de Créditos Suficientes	59
24	Autorização	61
25	Parecer do Diretor para o credenciamento	62
26	Despacho do Ordenador de Despesas	63
27	Certidões SICAF/TCU atualizadas	70
28	Termo de Adesão	65
29	Publicação Inex DOU	64
30	Boletim Interno (Inex/termo de Adesão)	75
31	Publicação Termo de Adesão DOU	74

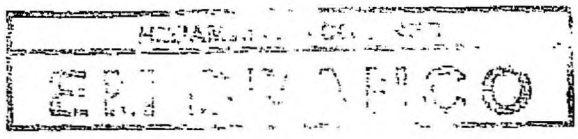

Fl: 01

MINISTÉRIO DA DEFESA
EXÉRCITO BRASILEIRO
HOSPITAL MILITAR DE ÁREA DE MANAUS

TERMO DE ABERTURA DE VOLUME

Nesta data procedemos a abertura deste volume nº 01 do processo nº **64581.018422/2023-25**, que se inicia com a folha nº 001 para constar, eu a 1º Ten **LARISSA** ANDRADE DE NOVAIS, Adjunto da Gestão de Contratos, subscrevo e assino.

Manaus-AM, 23 de FEV de 2023.

[redacted]

LARISSA ANDRADE DE NOVAIS – 1º Ten
Adjunto do FuSEx

MESA DIRETORA - CONGRESSO
RECEBIDO

Fl: 02

MINISTÉRIO DA DEFESA
EXÉRCITO BRASILEIRO
HOSPITAL MILITAR DE ÁREA DE MANAUS

EDITAL DE CREDENCIAMENTO Nº 001/2022
(NUP: 64581.006009/2022-37)

REQUERIMENTO PARA ORGANIZAÇÕES CIVIS DE SAÚDE (OCS)

Razão Social: ONCOCLIN DE MANAUS LTDA		**CNPJ: 01550328000144**
Telefone: 3303-3500	**Celular:** [redacted]	
Endereço: AV. CASTELO BRANCO, 1779		**Manaus/AM**
Área de Atuação: ONCOLÓGICA	**Especialidade: ONCOLOGIA**	
Representante Legal: THIAGO MACHADO DA SILVA		[redacted]
E-mail: convenios@oncoclinmanaus.com.br		

O interessado acima identificado requer à Comissão Especial de Credenciamento do Hospital Militar de Área de Manaus a respectiva habilitação para contratação, declarando total concordância com as condições estabelecidas no Edital de Credenciamento 001/2022- HMAM e seus anexos, inclusive com os valores e instruções constantes no Referencial de Custos e Projeto Básico, e que atende plenamente os requisitos de habilitação e de execução contratual. Para tanto, foram devidamente anexadas as documentações exigidas, bem como passamos a prestar as informações a seguir:

1) Relação de Serviços:
- Consulta eletiva;
- Quimioterapia;
- Pulsoterapia;
- Imunoterapia;
- Radioterapia;
- Radioterapia por IMRT;
- Braquiterapia;
- Imagem Diagnóstico (Ultrassonografia, Tomografia, Raio-X, Mamografia);
- Imagem Nuclear (Pet dedicado oncológico).

EM BRANCO

Fl: 03

2) Relação de Equipamentos Técnicos:

Radioterapia:
- Régua Milimetrada – STANLEY
- Paquímetro – MITUTOYO
- Nível Bola – STANLEY
- Barômetro Termômetro – INCOTERM
- Termo-higrômetro Digital – INCOTERM
- Esfigmomanômetro – PREMUIM (Qt. 2)
- Esfigmomanômetro – UNITEC
- Desfibrilador Externo Automático – ECAFIX
- Monitor de Sinais Vitais – BIONET
- Balança Digital Slim – G-TECH
- Eletrômetro – CDX-2000B
- Câmara de Ionização – PTW
- Eletrômetro – MAX4000
- Câmara de Ionização – EXRADIN
- Monitor de Área – LUDLUM MEASUREMENTS INC
- Câmara Poço – PTW
- HDR – GAMMAMED
- Raios-X - POLYMOBIL PLUS
- Acelerador Linear – 6EX

Medicina Nuclear:
- Monitor de Área – MRA
- Monitor de Área – RADeYE B20
- Curiômetro – CAPINTEC
- Balança Antropométrica digital – WELMY
- Esfigmomanômetro – G-TECH
- Medidor de Pressão Arterial digital - G-TECH
- Medidor de Pressão Arterial Digital – OMRON
- Tomógrafo – BIOGRAPH PET CT SIEMENS

Radiodiagnóstico:
- Câmara de Ionização – VICTOREEN
- Medidor de KVp e exposição – VICTOREEN
- Eletômetro 2026 – RADCAL CORPORATION
- Câmara de Ionização 1800cc – RADCAL CORPORATION
- Câmara de Ionização 20X6-3 – RADCAL CORPORATION
- Câmara de Ionização 180cc – RADCAL CORPORATION

EM BRANCO

Quimioterapia:
- Bomba de Infusão – LIFMED (Qt. 3)
- Desfibrilador Externo Automático – HEWLETT PACKARD
- Monitor de Sinais Vitais – DIGICARE
- Balança Antropométrica Digital – WELMY
- Esfigmomanômetro – PREMIUM
- Medidor de Pressão Arterial Digital – VISOMAT
- Aparelho de Eletrocardiograma – BM3 BIONET
- Aspirador – ASPIRAMAX
- Bala de Oxigênio Portátil – MARIYA
- Foco Auxiliar de Led – FL 250 RHOSSE

Farmácia:
- Termômetro Máxima e Mínima Analógico – INCOTERM
- Termômetro Máxima e Mínima Digital – INCOTERM (Qt. 3)
- Termo-higrômetro Digital Temperatura e Unidade Internas – INCOTERM (Qt. 2)
- Termômetro Infravermelho – ICEL
- Refrigerador - INDREZ REFRIMED
- Cabine de Fluxo Laminar – TIPO 02BII

Consultórios:
- Balança Antropométrica Digital – TOLEDO (Qt. 2)
- Balança – INBODY 370
- Balança – BALMAK
- Balança Antropométrica Mecânica – FILIZOLA

Imagem Diagnóstico:
- Máquina Ultrassonografia – SIEMENS
- Maca – MICROEN
- Mamógrafo – SIEMENS
- Tomógrafo – BIOGRAPH PET CT SIEMENS
- Raio-X – SIEMENS
- Impressora – KONICA
- Impressora - EPSON L3250

3) Dias e Horários de Atendimento:
- Segunda a sexta-feira, das 07h às 18h.

4) Dados Bancários:

[redacted]

HMIA/Marília - COMPREG
EM BRANCO

Fl: 05

A documentação inerente à habilitação encontra-se anexada na seguinte ordem:

1. HABILITAÇÃO JURÍDICA	
1.1	Cédula de identidade ou documento equivalente dos representantes legais;
1.2	Ato constitutivo, estatuto ou contrato social em vigor com sua última alteração, devidamente registrada na Junta Comercial da respectiva sede, acompanhado de documento comprobatório de seus administradores;
1.3	Alvará de funcionamento válido, expedido pela Prefeitura;
1.4	Licença ou alvará sanitário;
1.5	Registro de inscrição da entidade no Conselho de Classe respectivo.

2. REGULARIDADE FISCAL E TRABALHISTA	
2.1	Inscrição no Cadastro Nacional de Pessoa Jurídica (CNPJ);
2.2	Regularidade fiscal perante a Fazenda Nacional;
2.3	Regularidade relativa ao Fundo de Garantia por Tempo de Serviço (FGTS);
2.4	Inexistência de débitos inadimplidos perante a Justiça do Trabalho;
2.5	Prova de inscrição no cadastro de contribuintes municipal e/ou estadual;
2.6	Prova de regularidade com a Fazenda Municipal c/ou Estadual.

3. QUALIFICAÇÃO CONÔMICO-FINANCEIRA	
3.1	Certidão negativa de falência, expedida pelo distribuidor da sede jurídica da pessoa jurídica.

4. QUALIFICAÇÃO TÉCNICA	
4.1	Registro ou inscrição na entidade profissional competente do local onde os serviços serão prestados;
4.2	Cédula de identidade ou documento equivalente do responsável técnico;
4.3	Registro ou inscrição na entidade profissional competente e comprovação que detém a responsabilidade técnica em documento emitido por parte do conselho de classe respectivo;
4.4	Comprovação da especialidade, caso exigível, mediante apresentação de certificado ou título registrado no Conselho Regional competente;
4.4	Relação de membros do corpo clínico, datada e assinada pelo responsável técnico, contendo os seguintes dados: nome completo; especialidade; número de registro ou inscrição na entidade profissional competente.
4.5	Relação de equipamentos e instrumentais e estruturais (estrutura física), conforme os padrões mínimos estabelecidos no Projeto Básico para a especialidade;
4.6	Atestado de capacidade técnica, emitido por pessoa jurídica de direito público ou privado, declarando que o interessado prestou, a contento, serviço pertinente e compatível em características com o objeto deste Edital.

HISTAMuseu - CONFREG
EM BRANCO

Fl: 06

5. DECLARAÇÕES COMPLEMENTARES	
5.1	Declaração de que não emprega menor de 18 (dezoito) anos em trabalho noturno, perigoso ou insalubre, e não emprega menor de 16 (dezesseis) anos em qualquer trabalho, salvo na condição de aprendiz, a partir de 14 (quatorze) anos, nos termos do inciso XXXIII do art. 7º da Constituição Federal;
5.2	Declaração de que inexistem fatos impeditivos para sua habilitação e de que se obriga a declarar, sob as penalidades legais, a superveniência de fato impeditiva posterior;
5.3	Declaração de que não possui, em sua cadeia produtiva, empregados executando trabalho degradante ou forçado, observando o disposto nos incisos III e IV do art. 1º e no inciso III do art. 5º da Constituição Federal;
5.4	Declaração de que os serviços serão prestados por empresas que comprovem cumprimento de reserva de cargos prevista em lei para pessoa com deficiência ou para reabilitado da Previdência Social e que atendam às regras de acessibilidade previstas na legislação, conforme disposto no art. 93 da Lei nº 8.213, de 1991.

[redacted]

THIAGO MACHADO DA SILVA

[redacted]

Manaus, 15 de dezembro de 2022.

ALBINO JOSÉ DA CRUZ RENDEIRO – Cel
Ordenador de Despesas do H Mil A Manaus

EM BRANCO

Fl: 07

MINISTÉRIO DA DEFESA
EXÉRCITO BRASILEIRO
HOSPITAL MILITAR DE ÁREA DE MANAUS

EDITAL DE CREDENCIAMENTO Nº 001/2022
(NUP: 64581.006009/2022-37)

ANEXO C - CARTA-PROPOSTA DE SERVIÇOS PARA CREDENCIAMENTO COM O HOSPITAL MILITAR DE ÁREA DE MANAUS

Razão Social: ONCOCLIN DE MANAUS LTDA		**CNPJ: 01.550.328/0001-44**
Telefone: 3303-3500	**Celular:** [redacted]	
Endereço: Av. Castelo Branco, 1779 - Cachoeirinha		**Manaus/AM**
E-mail: convenios@oncoclinmanaus.com.br		

O interessado acima identificado informa a relação do Corpo Clínico e a relação de serviços a qual requer Credenciamento:

1) Relação do Corpo Clínico			
Nome do Profissional	**Registro Conselho**	**Especialidade**	**Observação**
- Adelaide Machado Portela	CRM	- Oncologista	Consultas
- Adriano Lopes Ferreira	CRM	- Radiologista	Consultas
- Igor Dias Coelho	CRM	- Medicina Nuclear	Procedimentos
- Leandro Baldino	CRM	- Radioterapeuta	Consultas e procedimentos
- Leonardo Simão Coelho Guimarães	CRM	- Cirurgião Geral - Cirurgião do Aparelho Digestivo, - Cirurgião Oncológico - Oncologista	Consultas
- Luiz Fernando Machado Chaves	CRM	- Cardiologista	Consultas
- Maria Auxiliadora Trindade Rebelo	CRM	- Oncologista	Consultas
- Maurissathler Abreu Nery	CRM	- Cirurgião Geral, - Cirurgião do Aparelho Digestivo - Gastroenterologista	Consultas

Observação: Informar se os médicos irão realizar apenas consulta, ou se irão realizar outros procedimentos médicos cobertos pelo FUSEx.

ВНИИАМонтаж - СО РАН
ВНЕШНЯЯ

Fl: 08

2) Relação de Serviços:

Código	Serviço	Observação
	HONORÁRIOS MÉDICOS	
1.01.01.01-2	Consulta	Ambulatorial
2.01.04.29-4	Terapia oncológica - planejamento e 1º dia de tratamento	Ambulatorial
2.01.04.30-8	Terapia oncológica - por dia subsequente de tratamento (até o início do próximo ciclo)	Ambulatorial
	RADIOLOGIA GERAL	
4.08.01.01-2	Crânio - 2 incidências	Radiologia Geral
4.08.01.02-0	Crânio - 3 incidências	Radiologia Geral
4.08.01.03-9	Crânio - 4 incidências	Radiologia Geral
4.08.01.04-7	Orelha, mastoides ou rochedos - bilateral	Radiologia Geral
4.08.01.05-5	Órbitas - bilateral	Radiologia Geral
4.08.01.06-3	Seios da Face	Radiologia Geral
4.08.01.07-1	Sela Túrcica	Radiologia Geral
4.08.01.08-0	Maxilar Inferior	Radiologia Geral
4.08.01.09-8	Ossos da Face	Radiologia Geral
4.08.01.12-8	Adenoides ou cavum	Radiologia Geral
4.08.02.01-9	Coluna cervical - 3 incidências	Radiologia Geral
4.08.02.02-7	Coluna cervical - 5 incidências	Radiologia Geral
4.08.02.03-5	Coluna dorsal - 2 incidências	Radiologia Geral
4.08.02.04-3	Coluna dorsal - 4 incidências	Radiologia Geral
4.08.02.05-1	Coluna lombo-sacra - 3 incidências	Radiologia Geral
4.08.02.06-0	Coluna lombo-sacra - 5 incidências	Radiologia Geral
4.08.02.07-8	Sacro - cóccix	Radiologia Geral
4.08.02.08-6	Coluna dorso - lombar para escoliose	Radiologia Geral
4.08.02.09-4	Coluna total para escoliose	Radiologia Geral
4.08.03.01-5	Esterno	Radiologia Geral
4.08.03.06-6	Articulação esternoclavicular	Radiologia Geral
4.08.03.03-1	Costelas - por hemitórax	Radiologia Geral
4.08.03.04-0	Clavícula	Radiologia Geral
4.08.03.05-8	Omoplata ou escápula	Radiologia Geral
4.08.03.06-6	Articulação acromioclavicular	Radiologia Geral
4.08.03.07-4	Articulação escapulo umeral (ombro)	Radiologia Geral
4.08.03.08-2	Braço	Radiologia Geral
4.08.03.09-0	Cotovelo	Radiologia Geral
4.08.03.10-4	Antebraço	Radiologia Geral
4.08.03.11-2	Punho	Radiologia Geral
4.08.03.12-0	Mão ou Quirodáctilo	Radiologia Geral

UNITED STATES - CUSTOMS
SAN DIEGO

4.08.03.13-9	Mãos e Punhos para idade óssea	Radiologia Geral
4.08.04.01-1	Bacia	Radiologia Geral
4.08.04.02-0	Articulações sacroilíacas	Radiologia Geral
4.08.04.03-8	Articulações coxofemoral (quadril)	Radiologia Geral
4.08.04.04-6	Coxa	Radiologia Geral
4.08.04.05-4	Joelho	Radiologia Geral
4.08.04.06-2	Patela	Radiologia Geral
4.08.04.07-0	Perna	Radiologia Geral
4.08.04.08-9	Articulação Tíbiotársica (tornozelo)	Radiologia Geral
4.08.04.09-7	Pé ou pododáctilo	Radiologia Geral
4.08.04.10-0	Calcâneo	Radiologia Geral
4.08.04.11-9	Escanometria	Radiologia Geral
4.08.04.12-7	Panorâmica dos membros inferiores	Radiologia Geral
4.08.05.01-8	Tórax - 1 incidência	Radiologia Geral
4.08.05.02-6	Tórax - 2 incidências	Radiologia Geral
4.08.05.03-4	Tórax - 3 incidências	Radiologia Geral
4.08.05.04-2	Tórax - 4 incidências	Radiologia Geral
4.08.05.07-7	Laringe ou hipofaringe ou pescoço (partes moles)	Radiologia Geral
4.08.08.04-1	Mamografia digital bilateral	Radiologia Geral
	ULTRASSONOGRAFIAS	
4.09.01.03-3	Glândulas salivares (todas)	Ultrassonografia
4.09.01.11-4	Mamas, Tireoide, Pênis, Escroto, Etc.	Ultrassonografia
4.09.01.12-2	Abdômen Total (Abd. Sup. Retrop. Rins e Bexiga)	Ultrassonografia
4.09.01.13-0	Abdômen Superior (fígado, vias biliares, vesícula, pâncreas, baço)	Ultrassonografia
4.09.01.14-9	Retroperitônio (Grandes vasos, suprarrenais)	Ultrassonografia
4.09.01.76-9	Aparelho Urinário (rins, ureteres e bexiga)	Ultrassonografia
4.09.01.17-3	Abdome inferior masculino (bexiga, próstata e vesículas seminais)	Ultrassonografia
4.09.01.18-1	Abdome inferior feminino (bexiga, útero, ovário e anexos) U.S	Ultrassonografia
4.09.01.20-3	Órgãos superficiais (tireoide ou escroto)	Ultrassonografia
4.09.01.21-1	Estruturas superficiais (cervical ou axilas)	Ultrassonografia
4.09.01.30-0	Transvaginal (inclui abdome inferior feminino)	Ultrassonografia
4.09.01.36-0	Doppler colorido de vasos cervicais arteriais bil. (carot/vert.)	Ultrassonografia
4.09.01.37-8	Doppler colorido de vasos cervicais venosos bil. (subcl. e jug.)	Ultrassonografia
4.09.01.38-6	Doppler colorido de org. est. Isolada	Ultrassonografia

HMIA/Manaus - COATREG
EM BRANCO

Fl: 10

4.09.01.39-4	Doppler colorido de aorta e artérias renais	Ultrassonografia
4.09.01.40-8	Doppler colorido de aorta e ilíacas	Ultrassonografia
4.09.01.41-6	Doppler colorido de artérias viscerais (mesentéricas sup. e inf.)	Ultrassonografia
4.09.01.43-2	Doppler colorido de veia cava superior ou inferior	Ultrassonografia
4.09.01.45-9	Doppler colorido arterial de membro superior - unilateral	Ultrassonografia
4.09.01.46-7	Doppler colorido venoso de membro superior - unilateral	Ultrassonografia
4.09.01.47-5	Doppler colorido arterial de membro inferior - unilateral	Ultrassonografia
4.09.01.48-3	Doppler colorido venoso de membro inferior - unilateral	Ultrassonografia
TOMOGRAFIAS COMPUTADORIZADAS		
4.10.01.01-0	TC de crânio ou sela túrcica ou orbitas	Tomografias Computadorizadas
4.10.01.02-8	TC de mastoides ou orelhas	Tomografias Computadorizadas
4.10.01.03-6	TC de face	Tomografias Computadorizadas
4.10.01.04-4	TC de articulação temporomandibulares	Tomografias Computadorizadas
4.10.01.06-0	TC de pescoço (partes moles, laringe, tireoide e faringe	Tomografias Computadorizadas
4.10.01.07-9	TC de tórax	Tomografias Computadorizadas
4.10.01.09-5	TC de abdômen total	Tomografias Computadorizadas
4.10.01.10-9	TC de abdômen superior	Tomografias Computadorizadas
4.10.01.11-7	TC de pelve	Tomografias Computadorizadas
4.10.01.11-7	TC de bacia	Tomografias Computadorizadas
4.10.01.12-5	TC de coluna cervical ou dorsal ou lombar (cada)	Tomografias Computadorizadas
4.10.01.14-1	TC de articulação – unilateral	Tomografias Computadorizadas
4.10.01.15-0	TC de segmentos apendiculares (coxas, pernas, etc – unil.)	Tomografias Computadorizadas
4.10.01.19-2	Escanometria digital	Tomografias Computadorizadas
MEDICINA NUCLEAR		
	Pet Scan dedicado oncológico + TC para pet dedicado oncológico	Pacote
	Pet Dedicado Oncológico - FDG Flúor	Pacote

EM BRANCO

Fl: 11

MEDICAMENTOS		
	Medicamento Comum	Valor de Revista Brasíndice: Preço de Fábrica-PF acrescido de 20%
	Medicamento de Uso Restrito	Valor de Revista Brasíndice: Preço de Fábrica-PF acrescido de 20%
	Medicamento Oncológico	Valor de Revista Brasíndice: Preço de Fábrica-PF acrescido de 20%
PACOTES DE RADIOTERAPIA		
	Radioterapia 3d de crânio (tumores do snc)	Pacote
	Radioterapia 3d de metástases de crânio	Pacote
	Radioterapia 3d de cabeça e pescoço	Pacote
	Radioterapia 3d de pulmão ou mediastino	Pacote
	Radioterapia 3d de mama complexa (4 campos)	Pacote
	Radioterapia 3d de esôfago	Pacote
	Radioterapia 3d de estômago	Pacote
	Radioterapia 3d de pâncreas	Pacote
	Radioterapia 3d de reto e ânus	Pacote
	Radioterapia 3d de canal anal	Pacote
	Radioterapia 3d de pelve feminina (útero, vagina, ovário e vulva)	Pacote
	Radioterapia 3d de próstata	Pacote
	Radioterapia 3d de bexiga	Pacote
	Radioterapia 3d de metástase óssea	Pacote
	Radioterapia 3d para doença de Hodgkin (supra diafragmático)	Pacote
	Radioterapia 3d neuro eixo	Pacote
	Radioterapia 3d de pele	Pacote
	Radioterapia 3d linfomas	Pacote
	Ginecomastia	Pacote
	Radioterapia 3d de sarcoma de tronco . simples/membros	Pacote
RADIOTERAPIA POR IMRT		
	Radioterapia IMRT de mama	Pacote
	Radioterapia IMRT de cabeça, pescoço e/ou próstata	Pacote
	Radioterapia IMRT de pâncreas, reto, pelve feminina e retroperitônio	Pacote
	Radioterapia IMRT de canal anal	Pacote
	Braquiterapia	Pacote

PARLAMENTARES - CONGRESSO
BRANCO

Fl: 12

Conforme item 15.22 do edital, qualquer alteração na relação de Corpo Clínico e/ou impossibilidade de realização dos serviços acima relacionados, devem ser informados imediatamente ao FuSEx através do endereço de e-mail: fusexhmam@gmail.com.

Manaus-AM, _____ de _____de 2022.

[redacted]

THIAGO MACHADO DA SILVA

[redacted]

Manaus, 15 de dezembro de 2022.

ALBINO JOSÉ DA CRUZ RENDEIRO – Cel
Ordenador de Despesas do H Mil A Manaus

EMBRANCO

Fl n° 13

[redacted]

EM BRANCO

Fl nº 14

Fln° 15

CONTRATO DE SOCIEDADE POR QUOTAS DE RESPONSABILIDADE LIMITADA

Por este instrumento particular de Contrato Social, os abaixo assinados: ADELAIDE MACHADO PORTELA, brasileira, solteira, medica, C.I. 0420557-0 SESEG-AM., CPF. 135.639.982-72, residente e domiciliada a Rua Rio Negro, 345 - Bloco B, Apto. 901, Bairro N.S. de Fatima (CEP.69.053.000) e THIAGO MACHADO DA SILVA, menor, aqui representado por sua genitora: Adelaide Machado Portela, ja identificada, resolvem constituir uma Sociedade por Quotas de Responsabilidade Limitada, que reger-se-a pelas clausulas e condicoes seguintes:

PRIMEIRA

A Sociedade, em todos seus atos e contratos, operara sob a razao social de ONCOCLIN DE MANAUS LTDA e tera sua sede na Av. Constantino Nery, 2789 - Sala 205 - Chapada, podendo abrir filiais em outras localidades.

SEGUNDA

A Sociedade desenvolvera suas atividades na area oncologia clinica, consultas e quimioterapia ambulatorial.

TERCEIRA

O Capital Social da empresa sera de R$ 50.000,00 (CINQUENTA MIL REAIS), representado por 50.000 quotas de R$ 1,00 (HUM REAL) cada totalmente integralizado e distribuido da seguinte forma:

A socia Adelaide Machado Portela com 45.000 quotas, totalizando a importancia de	R$ 45.000,00
O socio Thiago Machado da Silva com 5.000 quota, totalizando a importancia de	R$ 5.000,00
Total.....	R$ 50.000,00

QUARTA

A responsabilidade dos socios, na forma expressa do Artigo Segundo Dec. 3.708 de 10 de janeiro de 1919, e limitado ao capital de cada um.

QUINTA

A gerencia da sociedade sera exercida pela socia ADELAIDE MACHADO PORTELA ou por pessoas a quem a mesma delegar poderes.

SEXTA

No final de cada exercicio social (31 de dezembro) sera levantado um balanco patrimonial e os resultado, lucro ou prejuizo, ficara a criterio dos socios a sua destinacao.

SETIMA

A sociedade dara inicio as suas atividades na data de aprovacao do Contrato Social pela Junta Comercial do Amazonas e sua duracao

MEDIA
EMI
PICO

Fl nº 16

5

sera por prazo indeterminado.

OITAVA

As cotas de capital da sociedade serao indivisiveis e naso poderao ser cedidas ou transferidas sem o expresso consentimento dos socios.

NONA

O impedimento temporario ou definitivo do socio majoritario nao implicara na dissolucao da sociedade que continuara com o responsavel pelo socio menor até a emancipacao deste.

DECIMA

Fica eleito o foro de Manaus AM. para dirimir as questoes atinentes ao presente contrato social, renunciando-se a outro por mais privilegiado que seja.

E, por estarem assim justos e contratados obrigam-se a cumprir fielmente as clausulas do presente contrato, assinando o mesmo em 3 (TRES) vias de igual teor e forma, na presenca de duas testemunhas.

Manaus, 15 [redacted] 1996

[redacted]

ADELAIDE MACHADO PRTELA

[redacted]

THIAGO MECHADO DA SILVA
Representado por Adelaide Machado Portela.

ASSINA.

[redacted]

ONCOCLIN DE MANAUS LTDA

[redacted]

TES[redacted]

GERIVALDO DE JESUS S. DA SILVA

[redacted]

LUIZ CARDOSO DE SOUZA

[redacted]

EX LIBRIS

Fl nº 17

Ministério da Economia
Secretaria de Governo Digital
Departamento Nacional de Registro Empresarial e Integração
Secretaria de Estado de Planejamento, Desenvolvimento, Ciência, Tecnologia e Inovação – SEPLANCTI

Nº DO PROTOCOLO (Uso da Junta Comercial)

NIRE (da sede ou filial, quando a sede for em outra UF)	Código da Natureza Jurídica	Nº de Matrícula do Agente Auxiliar do Comércio
13200329694	2062	

1 - REQUERIMENTO

ILMO(A). SR.(A) PRESIDENTE DA Junta Comercial do Estado do Amazonas

Nome: ONCOCLIN DE MANAUS LTDA

(da Empresa ou do Agente Auxiliar do Comércio)

Nº FCN/REMP

AMN2248854517

requer a V.Sª o deferimento do seguinte ato:

Nº DE VIAS	CÓDIGO DO ATO	CÓDIGO DO EVENTO	QTDE	DESCRIÇÃO DO ATO / EVENTO
1	002			ALTERACAO
		051	1	CONSOLIDACAO DE CONTRATO/ESTATUTO
		2001	1	ENTRADA DE SOCIO/ADMINISTRADOR
		2017	1	ESPOLIO
		2247	1	ALTERACAO DE CAPITAL SOCIAL

MANAUS
Local

28 Julho 2022
Data

Representante Legal da Empresa / Agente Auxiliar do Comércio:
Nome: _____
Assinatura: _____
Telefone de Contato: _____

2 - USO DA JUNTA COMERCIAL

☐ DECISÃO SINGULAR ☐ DECISÃO COLEGIADA

Nome(s) Empresarial(ais) igual(ais) ou semelhante(s):

☐ SIM ☐ SIM

☐ NÃO ___/___/___ _____ ☐ NÃO ___/___/___ _____
Data Responsável Data Responsável

Processo em Ordem
À decisão

___/___/___
Data

_____
Responsável

DECISÃO SINGULAR

☐ Processo em exigência. (Vide despacho em folha anexa)
☐ Processo deferido. Publique-se e arquive-se.
☐ Processo indeferido. Publique-se.

2ª Exigência	3ª Exigência	4ª Exigência	5ª Exigência
☐	☐	☐	☐

___/___/___ _____
Data Responsável

DECISÃO COLEGIADA

☐ Processo em exigência. (Vide despacho em folha anexa)
☐ Processo deferido. Publique-se e arquive-se.
☐ Processo indeferido. Publique-se.

2ª Exigência	3ª Exigência	4ª Exigência	5ª Exigência
☐	☐	☐	☐

___/___/___
Data

_____ Vogal _____ Vogal _____ Vogal

Presidente da _____ Turma

OBSERVAÇÕES

Junta Comercial do Estado do Amazonas
Certifico registro sob o nº 1224068 em 29/07/2022 da Empresa ONCOCLIN DE MANAUS LTDA, CNPJ 01550328000144 e protocolo 220456470 - 21/07/2022. Autenticação: B7CEC375C9280C3C2AE75128F7274FF883BC4F. Lycia Fabíola Santos de Andrade - Secretário-Geral. Para validar este documento, acesse http://www.jucea.am.gov.br e informe nº do protocolo 22/045.647-0 e o código de segurança dGmt Esta cópia foi autenticada digitalmente e assinado em 29/07/2022 por Lycia Fabíola Santos de Andrade Secretário-Geral.

LYCIA FABÍOLA SANTOS DE ANDRADE
SECRETÁRIA GERAL

EM BRANCO

JUNTA COMERCIAL DO ESTADO DO AMAZONAS

Registro Digital

Capa de Processo

Identificação do Processo		
Número do Protocolo	Número do Processo Módulo Integrador	Data
22/045.647-0	AMN2248854517	21/07/2022

Identificação do(s) Assinante(s)		
[redacted]	Nome	Data Assinatura
	THIAGO MACHADO DA SILVA	28/07/2022
Assinado utilizando o(s) seguinte(s) selo(s) do gov.br: ITI		
Selo Ouro - Biometria TSE, Selo Ouro - Certificado Digital		

Junta Comercial do Estado do Amazonas

Junta Comercial do Estado do Amazonas
Certifico registro sob o nº 1224068 em 29/07/2022 da Empresa ONCOCLIN DE MANAUS LTDA, CNPJ 01550328000144 e protocolo 220456470 - 21/07/2022. Autenticação: B7CEC375C9280C3C2AE75128F7274FF883BC4F. Lycia Fabíola Santos de Andrade - Secretário-Geral. Para validar este documento, acesse http://www.jucea.am.gov.br e informe nº do protocolo 22/045.647-0 e o código de segurança dGmt Esta cópia foi autenticada digitalmente e assinada em 29/07/2022 por Lycia Fabíola Santos de Andrade Secretário-Geral.

HMIIAMs/SD - CCS - MS
EM BRANCO

ALTERAÇÃO DE CONTRATO SOCIAL Nº 7 DA SOCIEDADE LTDA.
ONCOCLIN DE MANAUS LTDA.
CNPJ: 01.550.328/0001-44 – NIRE 13200329694

ADELAIDE MACHADO PORTELA, brasileira, solteira, nascida em 12/05/1959, inscrito no CPF so[redacted]Cédula de Identidade [redacted] emitida em 28/01/1991, natural Santarém, estado do Pará, empresária, residente e domiciliado na Alameda Alaska nº 1827, Apto. 202, Condomínio Barão do Rio Negro, bairro Ponta Negra, na cidade de Manaus, estado do Amazonas, CEP 69037-057.

THIAGO MACHADO DA SILVA, brasileiro, solteiro, nascido em 11/09/1992, natural de Manaus, estado do Amazonas, Empresário, inscrito no CPF [redacted] Cédula de Identidade [redacted] SSP/AM emitida em 11/02/2004, residente e domiciliado na Alameda Alaska nº 1827, Apto. 202, Condomínio Barão do Rio Negro, bairro Ponta Negra, na cidade de Manaus, estado do Amazonas, CEP 69037-057.

GERIVALDO DE JESUS SANTOS DA SILVA, brasileiro, solteiro, empresário, natural de Manaus, estado do Amazonas, nascido em 24/12/1949, inscrito no CPF sob nº [redacted] cédula de Identidade[redacted] emitida em 20/06/1988, residente e domiciliado na Alameda Alaska nº 1827, Apto. 202, Condomínio Barão do Rio Negro, bairro Ponta Negra, na cidade de Manaus, estado do Amazonas, CEP 69037-057, únicos sócios da **ONCOCLIN DE MANAUS LTDA.**, com sede na Av. Castelo Branco, nº 1779, IPTU 39507, Bairro Cachoeirinha, na cidade de Manaus, estado do Amazonas, CEP 69065-011, registrada na Junta Comercial do Estado do Amazonas - JUCEA sob o NIRE 13200329694 em 13/12/2006 e inscrita no CNPJ sob o nº 01.550.328/0001-44, em razão do falecimento do sócio **GERIVALDO DE JESUS SANTOS DA SILVA,** resolvem, assim, **alterar e consolidar** o Contrato Social:

CLÁUSULA PRIMEIRA – SAÍDA DE SÓCIO E TRANSFERENCIA DE QUOTAS – Encerra a participação na sociedade do sócio **GERIVALDO DE JESUS SANTOS DA SILVA** em razão do falecimento ocorrido em 10/02/2021 na cidade de São Paulo/SP, conforme Certidão de Obtidos nº 49611 expedida em 11/02/2021 pelo Oficial de Registros das Pessoas Naturais – 34º Subdistrito Cerqueira César, São Paulo/SP, folha 290 do Livro 83. Seu espólio representado pela inventariante Sra. **ADELAIDE MACHADO PORTELA.** Suas quotas foram transferidas e seus haveres liquidados conforme Escritura Pública de Inventário e Partilha lavrada em Nota sob protocolo: 2290/21, no livro 25-I folhas 29/36 no Cartório Fioretti 7º Tabelionato de Notas.

CLÁUSULA SEGUNDA – É admitida na sociedade como sócia **ANA CAROLINA MACHADO DA SILVA**, brasileira, solteira, nascida em 16/12/1994, natural da cidade de Manaus, estado do Amazonas, empresária, Cédula de Identidade [redacted] CPF/MF [redacted] residente e domiciliada na Alameda Alaska nº 1827, Apto. 202, Condomínio Barão do

Junta Comercial do Estado do Amazonas
Certifico registro sob o nº 1224068 em 29/07/2022 da Empresa ONCOCLIN DE MANAUS LTDA, CNPJ 01550328000144 e protocolo 220456470 - 21/07/2022. Autenticação: B7CEC375C9280C3C2AE75128F7274FF883BC4F. Lycia Fabíola Santos de Andrade - Secretário-Geral. Para validar este documento, acesse http://www.jucea.am.gov.br e informe nº do protocolo 22/045.647-0 e o código de segurança dGmt Esta cópia foi autenticada digitalmente e assinada em 29/07/2022 por Lycia Fabíola Santos de Andrade Secretário-Geral.

HEMERA/Polícia - CONFERE
EM BRANCO

Rio Negro, bairro Ponta Negra, na cidade de Manaus, estado do Amazonas, CEP 69037-057.

CLÁUSULA TERCEIRA – CAPITAL SOCIAL – O Capital Social da sociedade é de R$ 3.000.000,00 (Três Milhões Reais), divididos em 3.000.000 (Três Milhões) quotas no valor nominal de R$ 1,00 (Um Real), totalmente integralizado em moeda corrente e legal do País e assim distribuído entre os Sócios:

ADELAIDE MACHADO PORTELA – 1.500.000 (Um Milhão e Quinhentos Mil) quotas, no valor nominal de R$ 1,00 (Um Real) cada uma perfazendo-se em R$ 1.500.000,00 (Um Milhão e Quinhentos Mil Reais), correspondente a 50% do Capital Social da sociedade.

THIAGO MACHADO DA SILVA – 900.000 (Novecentas Mil) quotas, no valor nominal de R$ 1,00 (Um Real) cada uma perfazendo-se em R$ 900.000,00 (Novecentos Mil Reais), correspondente a 30% do Capital Social da sociedade.

ANA CAROLINA MACHADO DA SILVA – 600.000 (Seiscentas Mil) quotas, no valor nominal de R$ 1,00 (Um Real) cada uma perfazendo-se em R$ 600.000,00 (Seiscentos Mil Reais), correspondentes a 20% do Capital Social da sociedade.

CLÁUSULA TERCEIRA - ADMINISTRAÇÃO - A administração da sociedade caberá aos sócios, isoladamente, com poderes e atribuições de Administrador, autorizando o uso do nome empresarial, vedado, no entanto, em atividades estranhas ao interesse social ou assumir obrigações seja em favor de qualquer um dos quotistas ou de terceiros, bem como onerar ou alienar bens imóveis da sociedade, sem autorização dos outros sócios, sendo-lhes atribuídos dentre outros poderes: a orientação e supervisão dos negócios sociais; a representação ativa e passivamente, em juízo ou fora dele perante quaisquer terceiros, inclusive repartições públicas federais, estaduais e municipais, os quais, todavia, poderão outorgar a terceiros tais atribuições. Os administradores declaram, sob as penas da lei, de que não estão impedidos de exercerem a administração da sociedade, por lei especial, ou em virtude de condenação criminal, ou por se encontrarem sob os efeitos dela, a pena que vede, ainda que temporariamente, o acesso a cargos públicos; ou por crime falimentar, de prevaricação, peita ou suborno, concussão, peculato, ou contra a economia popular, contra o sistema financeiro nacional, contra normas de defesa da concorrência, contra as relações de consumo, fé pública, ou a propriedade.

À vista das modificações ora ajustadas, acima descritas, consolida-se o Contrato Social, com a seguinte redação:

CLÁUSULA PRIMEIRA – DENOMINAÇÃO SOCIAL - A sociedade gira sob o nome empresarial **ONCOCLIN DE MANAUS LTDA.**

Junta Comercial do Estado do Amazonas
Certifico registro sob o nº 1224068 em 29/07/2022 da Empresa ONCOCLIN DE MANAUS LTDA, CNPJ 01550328000144 e protocolo 220456470 - 21/07/2022. Autenticação: B7CEC375C9280C3C2AE75128F7274FF883BC4F. Lycia Fabíola Santos de Andrade - Secretário-Geral. Para validar este documento, acesse http://www.jucea.am.gov.br e informe nº do protocolo 22/045.647-0 e o código de segurança dGmt Esta cópia foi autenticada digitalmente e assinada em 29/07/2022 por Lycia Fabíola Santos de Andrade Secretário-Geral.

PRIMA/2006 - CONFREG
EM BRANCO

CLÁUSULA SEGUNDA – ENDEREÇO DA SEDE - A sociedade tem a sua sede na Av. Castelo Branco, nº 1779, IPTU 39507, Bairro Cachoeirinha, na cidade de Manaus, estado do Amazonas, CEP 69065-011.

CLÁUSULA TERCEIRA – OBJETO SOCIAL – Serviços de Quimioterapia – 8640-2/10; Serviços de Radioterapia – 8640-2/11; Serviços de Tomografia – 8640-2/04; Serviço de Diagnóstico por imagem com uso de radiação ionizante, exceto tomografia – 8640-2/05; Serviço de Diagnóstico por imagem sem uso de radiação ionizante, exceto ressonância magnética – 8640-2/07; Atividade médica ambulatorial restrita a consultas – 8630-5/03; Atividade médica ambulatorial com recursos para realização de exames complementares – 8630-5/02; Serviços de vacinação e imunização humana -8630-5/06.

CLÁUSULA QUARTA – CAPITAL SOCIAL – O Capital Social da sociedade é de R$ 3.000.000,00 (Três Milhões Reais), divididos em 3.000.000 (Três Milhões) quotas no valor nominal de R$ 1,00 (Um Real), totalmente integralizado em moeda corrente e legal do País e assim distribuído entre os Sócios:

CLÁUSULA TERCEIRA – CAPITAL SOCIAL – O Capital Social da sociedade é de R$ 3.000.000,00 (Três Milhões Reais), divididos em 3.000.000 (Três Milhões) quotas no valor nominal de R$ 1,00 (Um Real), totalmente integralizado em moeda corrente e legal do País e assim distribuído entre os Sócios:

ADELAIDE MACHADO PORTELA – 1.500.000 (Um Milhão e Quinhentos Mil) quotas, no valor nominal de R$ 1,00 (Um Real) cada uma perfazendo-se em R$ 1.500.000,00 (Um Milhão e Quinhentos Mil Reais), correspondente a 50% do Capital Social da sociedade.

THIAGO MACHADO DA SILVA – 900.000 (Novecentas Mil) quotas, no valor nominal de R$ 1,00 (Um Real) cada uma perfazendo-se em R$ 900.000,00 (Novecentos Mil Reais), correspondente a 30% do Capital Social da sociedade.

ANA CAROLINA MACHADO DA SILVA – 600.000 (Seiscentas Mil) quotas, no valor nominal de R$ 1,00 (Um Real) cada uma perfazendo-se em R$ 600.000,00 (Seiscentos Mil Reais), correspondentes a 20% do Capital Social da sociedade.

CLÁUSULA QUINTA – INÍCIO DE ATIVIDADE - A Sociedade Iniciou suas atividades em 29/10/1996 e seu prazo de duração é indeterminado.

CLÁUSULA SEXTA – AS QUOTAS – As quotas são indivisíveis e só poderão ser cedidas ou transferidas a terceiros pelo sócio majoritário, a quem fica assegurado, em igualdade de condições e preço direito de preferência para a sua aquisição se postas à venda, formalizando, se realizada a cessão delas, a alteração contratual pertinente.

Junta Comercial do Estado do Amazonas
Certifico registro sob o nº 1224068 em 29/07/2022 da Empresa ONCOCLIN DE MANAUS LTDA, CNPJ 01550328000144 e protocolo 220456470 - 21/07/2022. Autenticação: B7CEC375C9280C3C2AE75128F7274FF883BC4F. Lycia Fabíola Santos de Andrade - Secretário-Geral. Para validar este documento, acesse http://www.jucea.am.gov.br e informe nº do protocolo 22/045.647-0 e o código de segurança dGmt Esta cópia foi autenticada digitalmente e assinada em 29/07/2022 por Lycia Fabíola Santos de Andrade Secretário-Geral.

EM BRANCO

CLÁUSULA SETIMA – RESPONSABILIDADE DOS SÓCIOS - A responsabilidade dos sócios é restrita ao valor de suas quotas, mas todos respondem solidariamente pela integralização do Capital Social.

CLÁUSULA OITAVA – ADMINISTRAÇÃO - A administração da sociedade caberá aos sócios, isoladamente, com poderes e atribuições de Administrador, autorizando o uso do nome empresarial, vedado, no entanto, em atividades estranhas ao interesse social ou assumir obrigações seja em favor de qualquer um dos quotistas ou de terceiros, bem como onerar ou alienar bens imóveis da sociedade, sem autorização dos outros sócios, sendo-lhes atribuídos dentre outros poderes: a orientação e supervisão dos negócios sociais; a representação ativa e passivamente, em juízo ou fora dele perante quaisquer terceiros, inclusive repartições públicas federais, estaduais e municipais, os quais, todavia, poderão outorgar a terceiros tais atribuições.

CLÁUSULA NONA – TÉRMINO DO EXERCICIO - Ao término de cada exercício social, em 31 de dezembro, os administradores prestaram contas justificadas de sua administração, procedendo à elaboração do inventário, do balanço patrimonial e do balanço de resultado econômico, cabendo aos sócios, na proporção de suas quotas, os lucros ou perdas apuradas.

CLÁUSULA DECIMA – DESIGNAÇÃO DA ADMINISTRAÇÃO - Nos quatro meses seguintes ao término do exercício social, os sócios deliberarão sobre as contas e designarão administradores quando for o caso.

CLÁUSULA DECIMA PRIMEIRA – ABERTURA DE FILIAL - A sociedade pode a qualquer tempo, abrir ou fechar filial ou outra dependência, mediante alteração contratual assinada por todos os sócios.

CLÁUSULA DECIMA SEGUNDA – RETIRADA DE PRO-LABORE - Os sócios poderão, de comum acordo, fixar uma retirada mensal, a título de "pro labore", observadas as disposições regulamentares pertinentes.

CLÁUSULA DECIMA TERCEIRA – FALECIMENTO OU INTERDIÇÃO DE SOCIOS - Falecendo ou interditado qualquer sócio, a sociedade continuará suas atividades com os herdeiros, sucessores e o incapaz. Não sendo possível ou inexistindo interesse destes ou dos sócios remanescentes, o valor de seus haveres será apurado e liquidado com base na situação patrimonial da sociedade, à data da resolução, verificada em balanço especialmente levantado.

Parágrafo único - O mesmo procedimento será adotado em outros casos em que a sociedade se resolva em relação a seu sócio.

CLÁUSULA DECIMA QUARTA – ADMINISTRADORES - Os administradores declaram, sob as penas da lei, de que não estão impedidos de exercerem a administração da sociedade, por lei especial, ou em virtude de condenação criminal, ou por se encontrarem sob os efeitos dela, a pena que vede, ainda que

Junta Comercial do Estado do Amazonas
Certifico registro sob o nº 1224068 em 29/07/2022 da Empresa ONCOCLIN DE MANAUS LTDA, CNPJ 01550328000144 e protocolo 220456470 - 21/07/2022. Autenticação: B7CEC375C9280C3C2AE75128F7274FF883BC4F. Lycia Fabiola Santos de Andrade - Secretário-Geral. Para validar este documento, acesse http://www.jucea.am.gov.br e informe nº do protocolo 22/045.647-0 e o código de segurança dGmt Esta cópia foi autenticada digitalmente e assinada em 29/07/2022 por Lycia Fabiola Santos de Andrade Secretário-Geral.

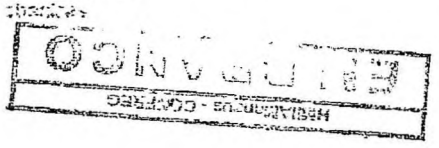

temporariamente; o acesso a cargos públicos; ou por crime falimentar, de prevaricação, peita ou suborno, concussão, peculato, ou contra a economia popular, contra o sistema financeiro nacional, contra normas de defesa da concorrência, contra as relações de consumo, fé pública, ou a propriedade.

CLÁUSULA DECIMA QUINTA - FORO - Fica eleito o foro da cidade de Manaus capital do estado do Amazonas para o exercício e cumprimento dos direitos e obrigações resultantes deste contrato.

E, por se acharem em perfeito acordo com tudo quanto neste instrumento de alteração e consolidação de seu contrato social foi lavrado, firmam o presente, na presença das testemunhas abaixo, em 01 (uma) via de igual teor e forma, a fim de surtir os jurídicos e legais afeitos.

Manaus – AM, 06 de junho de 2022.

THIAGO MACHADO DA SILVA
ADELAIDE MACHADO PORTELA
ANA CAROLINA MACHADO DA SILVA
GERIVALDO DE JESUS SANTOS DA SILVA
assinado pela inventariante

Junta Comercial do Estado do Amazonas
Certifico registro sob o nº 1224068 em 29/07/2022 da Empresa ONCOCLIN DE MANAUS LTDA, CNPJ 01550328000144 e protocolo 220456470 - 21/07/2022. Autenticação: B7CEC375C9280C3C2AE75128F7274FF883BC4F. Lycia Fabíola Santos de Andrade - Secretário-Geral. Para validar este documento, acesse http://www.jucea.am.gov.br e informe nº do protocolo 22/045.647-0 e o código de segurança dGmt Esta cópia foi autenticada digitalmente e assinada em 29/07/2022 por Lycia Fabíola Santos de Andrade Secretário-Geral.

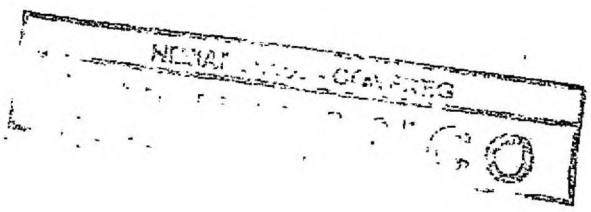

Fl nº 24

JUNTA COMERCIAL DO ESTADO DO AMAZONAS

Registro Digital

Documento Principal

Identificação do Processo		
Número do Protocolo	Número do Processo Módulo Integrador	Data
22/045.647-0	AMN2248854517	21/07/2022

Identificação do(s) Assinante(s)		
CPF	Nome	Data Assinatura
[redacted]	ADELAIDE MACHADO PORTELA	28/07/2022
Assinado utilizando o(s) seguinte(s) selo(s) do gov.br ITI Selo Ouro - Biometria TSE, Selo Ouro - Certificado Digital, Selo Prata - Cadastro via Internet Banking, Selo Prata - Sicoob - Internet Banking		
[redacted]	ANA CAROLINA MACHADO DA SILVA	28/07/2022
Assinado utilizando o(s) seguinte(s) selo(s) do gov.br ITI Selo Ouro - Certificado Digital		
[redacted]	THIAGO MACHADO DA SILVA	28/07/2022
Assinado utilizando o(s) seguinte(s) selo(s) do gov.br ITI Selo Ouro - Biometria TSE, Selo Ouro - Certificado Digital		

Junta Comercial do Estado do Amazonas
Certifico registro sob o nº 1224068 em 29/07/2022 da Empresa ONCOCLIN DE MANAUS LTDA, CNPJ 01550328000144 e protocolo 220456470 - 21/07/2022. Autenticação: B7CEC375C9280C3C2AE75128F7274FF883BC4F. Lycia Fabíola Santos de Andrade - Secretário-Geral. Para validar este documento, acesse http://www.jucea.am.gov.br e informe nº do protocolo 22/045.647-0 e o código de segurança dGmt Esta cópia foi autenticada digitalmente e assinada em 29/07/2022 por Lycia Fabíola Santos de Andrade Secretário-Geral.

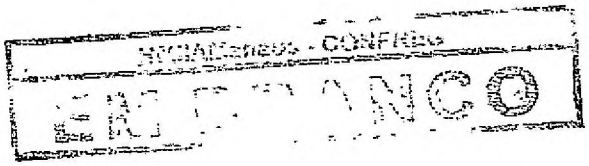
CONFIDENTIEL

Fl nº 085

DECLARAÇÃO DE VERACIDADE DO DOCUMENTO PRINCIPAL

REGISTRO DIGITAL

Eu, THIAGO MACHADO DA SILVA, BRASILEIRA, SOLTEIRO, EMPRESARIO, DATA DE NASCIMENTO 11/09/1992, RG Nº 1989865-7 SSP-AM, [redacted] ALAMEDA ALASKA, Nº 1827, APTO 202 CONDOMÍNIO BARÃO DO RIO NEGRO, BAIRRO PONTA NEGRA, CEP 69037-057, MANAUS - AM, DECLARO, SOB AS PENAS DA LEI, que os documentos apresentados digitalizados ao presente protocolo de registro digital na Junta Comercial, sem possibilidade de validação digital, SÃO VERDADEIROS E CONFEREM COM OS RESPECTIVOS ORIGINAIS.

Manaus, 28 de julho de 2022.

THIAGO MACHADO DA SILVA
Assinado digitalmente por certificação A3

Junta Comercial do Estado do Amazonas
Certifico registro sob o nº 1224068 em 29/07/2022 da Empresa ONCOCLIN DE MANAUS LTDA, CNPJ 01550328000144 e protocolo 220456470 - 21/07/2022. Autenticação: B7CEC375C9280C3C2AE75128F7274FF883BC4F. Lycia Fabíola Santos de Andrade - Secretário-Geral. Para validar este documento, acesse http://www.jucea.am.gov.br e informe nº do protocolo 22/045.647-0 e o código de segurança dGmt Esta cópia foi autenticada digitalmente e assinada em 29/07/2022 por Lycia Fabíola Santos de Andrade Secretário-Geral.

MEDIATheus - CONFREG
EMPRANCO

Fl nº 26

PREFEITURA DE MANAUS
SECRETARIA DE FINANÇAS, TECNOLOGIA DA INFORMAÇÃO E CONTROLE INTERNO - SEMEF

ALVARÁ DE LOCALIZAÇÃO E FUNCIONAMENTO

INFORMAÇÕES DO CONTRIBUINTE

Razão Social: **ONCOCLIN DE MANAUS LTDA**
Nome Fantasia:
Logradouro: **AVENIDA CASTELO BRANCO**
Número: **1779**
Bairro: **CACHOEIRINHA**

CNPJ: **01.550.328/0001-44**
Área Ocupada: **3147.94**
Complemento:
CEP: **69065011**
Nota: ----

Inscrição Municipal: **7770201**
Cadastro Imobiliário: **39507**
Protocolo: **AMP1900021033**
Data da Concessão: **06/02/2019**

LISTA DE ATIVIDADES AUTORIZADAS

CNAE:	Descrição
8630-5/02	Atividade médica ambulatorial com recursos para realização de exames complementares
8640-2/11	Serviços de radioterapia
8640-2/06	Serviços de ressonância magnética
8630-5/03	Atividade médica ambulatorial restrita a consultas
8610-1/01.01	**Atividades de atendimento hospitalar, exceto pronto-socorro e unidades para atendimento a urgências**
8640-2/05	Serviços de diagnóstico por imagem com uso de radiação ionizante, exceto tomografia
8640-2/07	Serviços de diagnóstico por imagem sem uso de radiação ionizante, exceto ressonância magnética

LISTA DE ATIVIDADES NÃO AUTORIZADAS

CNAE:	Descrição
8640-2/04	Serviços de tomografia

Observações

O alvará de Localização e Funcionamento é concedido por meio eletrônico considerando a legislação pertinente, os respectivos licenciamentos e vistorias, quando aplicáveis, e a ciência e responsabilidade do empresário ou responsável legal pela empresa ou sociedade;

O alvará de Funcionamento tem validade indeterminada;

Este diploma deve ser fixado em local visível e de fácil acesso;

Para consultar a autenticidade deste documento acesse o link: https://portal-slim.manaus.am.gov.br/s/autenticidade/5U2TJG1

Escaneie o QR Code

MESA Diretora - CONGRESSO
EM BRANCO

Fl nº 27

Saúde

Manaus
Prefeitura

[redacted]

DEPARTAMENTO DE VIGILÂNCIA SANITÁRIA
Avenida Japurá, 824 - Cachoeirinha – CEP 69065-150
Telefone: (92) 98842-7473 | visa.sms@pmm.am.gov.br

DECLARAÇÃO DE TRÂMITE Nº 0915/2022

DECLARO, a pedido da parte interessada e para os fins que se fizerem necessários, que a pessoa jurídica de razão social **ONCOCLIN DE MANAUS LTDA.**, inscrita no CNPJ nº 01.550.328/0001-44, com atividade (CNAE) ***8640-2/10 - Serviços de quimioterapia*** (Principal), situada à Avenida Castelo Branco, 1.779, Bairro Cachoeirinha, CEP 69065-011, requereu em 13/12/2021 a Licença Sanitária, conforme o Protocolo (Slim) [redacted] em trâmite neste Departamento.

O protocolo do processo de licenciamento encontra-se com o atual *status* "Em Exigência" desde 10/11/2022, com prazo de 30 (trinta) dias a contar da presente data

O trâmite do protocolo pode ser acompanhado por meio do Sistema de Licenciamento Integrado Municipal (SLIM), disponível no Portal Slim no endereço eletrônico: https://slim.manaus.am.gov.br/, opção 'Acompanhamento de Processos Empresa'.

Manaus (AM), 06 de dezembro de 2022.

[redacted]

Diretor do Departamento de Vigilância Sanitária
VISA MANAUS/SUBGS/SEMSA

Doc. (Siged) 2022.01637.00724.9.106877

OBS.: Esta Declaração não substitui a Licença Sanitária que é o documento legal de funcionamento sanitário do estabelecimento.
VALIDADE: 30 (TINTA) DIAS

DOCUMENTO ASSINADO DIGITALMENTE POR: EWERTON CAMPOS WANDERLEY EM 07/12/2022 15:34:09
VERIFIQUE A AUTENCIDADE DESTE DOCUMENTO EM https://siged.manaus.am.gov.br/verifica/verificacao.aspx INFORMANDO O CÓDIGO: 6554B152

HEMLA/Fiscal - CONFREG
EM BRANCO

Fl nº 28

REPÚBLICA FEDERATIVA DO BRASIL

CADASTRO NACIONAL DA PESSOA JURÍDICA

NÚMERO DE INSCRIÇÃO	COMPROVANTE DE INSCRIÇÃO E DE SITUAÇÃO CADASTRAL	DATA DE ABERTURA
01.550.328/0001-44 MATRIZ		29/10/1996

NOME EMPRESARIAL
ONCOCLIN DE MANAUS LTDA

TÍTULO DO ESTABELECIMENTO (NOME DE FANTASIA)	PORTE
ONCOCLIN	DEMAIS

CÓDIGO E DESCRIÇÃO DA ATIVIDADE ECONÔMICA PRINCIPAL
86.40-2-10 - Serviços de quimioterapia

CÓDIGO E DESCRIÇÃO DAS ATIVIDADES ECONÔMICAS SECUNDÁRIAS
86.30-5-02 - Atividade médica ambulatorial com recursos para realização de exames complementares
86.30-5-03 - Atividade médica ambulatorial restrita a consultas
86.30-5-06 - Serviços de vacinação e imunização humana
86.40-2-04 - Serviços de tomografia
86.40-2-05 - Serviços de diagnóstico por imagem com uso de radiação ionizante, exceto tomografia
86.40-2-07 - Serviços de diagnóstico por imagem sem uso de radiação ionizante, exceto ressonância magnética
86.40-2-11 - Serviços de radioterapia

CÓDIGO E DESCRIÇÃO DA NATUREZA JURÍDICA
206-2 - Sociedade Empresária Limitada

LOGRADOURO	NÚMERO	COMPLEMENTO
AV CASTELO BRANCO	1779	********

CEP	BAIRRO/DISTRITO	MUNICÍPIO	UF
69.065-010	CACHOEIRINHA	MANAUS	AM

ENDEREÇO ELETRÔNICO	TELEFONE
	(92) 3234-3147

ENTE FEDERATIVO RESPONSÁVEL (EFR)
*****

SITUAÇÃO CADASTRAL	DATA DA SITUAÇÃO CADASTRAL
ATIVA	27/08/2005

MOTIVO DE SITUAÇÃO CADASTRAL

SITUAÇÃO ESPECIAL	DATA DA SITUAÇÃO ESPECIAL
********	********

Aprovado pela Instrução Normativa RFB nº 1.863, de 27 de dezembro de 2018.

Emitido no dia **07/12/2022** às **17:33:42** (data e hora de Brasília). Página: **1/1**

HEMOAM/Emprau - CONFERE
CARIMBO

Fl nº 29

MINISTÉRIO DA FAZENDA
Secretaria da Receita Federal do Brasil
Procuradoria-Geral da Fazenda Nacional

CERTIDÃO NEGATIVA DE DÉBITOS RELATIVOS AOS TRIBUTOS FEDERAIS E À DÍVIDA ATIVA DA UNIÃO

Nome: ONCOCLIN DE MANAUS LTDA
CNPJ: 01.550.328/0001-44

Ressalvado o direito de a Fazenda Nacional cobrar e inscrever quaisquer dívidas de responsabilidade do sujeito passivo acima identificado que vierem a ser apuradas, é certificado que não constam pendências em seu nome, relativas a créditos tributários administrados pela Secretaria da Receita Federal do Brasil (RFB) e a inscrições em Dívida Ativa da União (DAU) junto à Procuradoria-Geral da Fazenda Nacional (PGFN).

Esta certidão é válida para o estabelecimento matriz e suas filiais e, no caso de ente federativo, para todos os órgãos e fundos públicos da administração direta a ele vinculados. Refere-se à situação do sujeito passivo no âmbito da RFB e da PGFN e abrange inclusive as contribuições sociais previstas nas alíneas 'a' a 'd' do parágrafo único do art. 11 da Lei nº 8.212, de 24 de julho de 1991.

A aceitação desta certidão está condicionada à verificação de sua autenticidade na Internet, nos endereços <http://rfb.gov.br> ou <http://www.pgfn.gov.br>.

Certidão emitida gratuitamente com base na Portaria Conjunta RFB/PGFN nº 1.751, de 2/10/2014.
Emitida às 08:35:05 do dia 30/11/2022 <hora e data de Brasília>.
Válida até 29/05/2023.
Código de controle da certidão: **7957.5EBC.37C2.BF03**
Qualquer rasura ou emenda invalidará este documento.

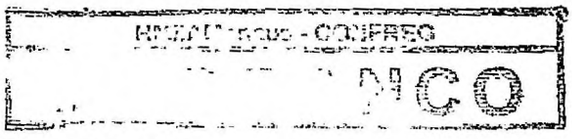
CONGRESO
PICO

Fl nº 30

Voltar Imprimir

CAIXA
CAIXA ECONÔMICA FEDERAL

Certificado de Regularidade do FGTS - CRF

Inscrição: 01.550.328/0001-44
Razão Social: ONCOCLIN DE MANAUS LTDA
Endereço: AV PRESIDENTE CASTELO BRANCO 1779 LOTE 1785 / CACHOEIRINHA / MANAUS / AM / 69065-011

A Caixa Econômica Federal, no uso da atribuição que lhe confere o Art. 7, da Lei 8.036, de 11 de maio de 1990, certifica que, nesta data, a empresa acima identificada encontra-se em situação regular perante o Fundo de Garantia do Tempo de Servico - FGTS.

O presente Certificado não servirá de prova contra cobrança de quaisquer débitos referentes a contribuições e/ou encargos devidos, decorrentes das obrigações com o FGTS.

Validade: 07/12/2022 a 05/01/2023

Certificação Número: 2022120703143361670168

Informação obtida em 09/12/2022 17:46:44

A utilização deste Certificado para os fins previstos em Lei esta condicionada a verificação de autenticidade no site da Caixa: **www.caixa.gov.br**

HABILAConsult - CONFREG
EM BRANCO

PODER JUDICIÁRIO
JUSTIÇA DO TRABALHO

CERTIDÃO NEGATIVA DE DÉBITOS TRABALHISTAS

Nome: ONCOCLIN DE MANAUS LTDA (MATRIZ E FILIAIS)
CNPJ: 01.550.328/0001-44
Certidão nº: 44676314/2022
Expedição: 09/12/2022, às 17:48:21
Validade: 07/06/2023 - 180 (cento e oitenta) dias, contados da data de sua expedição.

Certifica-se que **ONCOCLIN DE MANAUS LTDA (MATRIZ E FILIAIS)**, inscrito(a) no CNPJ sob o nº **01.550.328/0001-44**, **NÃO CONSTA** como inadimplente no Banco Nacional de Devedores Trabalhistas.
Certidão emitida com base nos arts. 642-A e 883-A da Consolidação das Leis do Trabalho, acrescentados pelas Leis ns.º 12.440/2011 e 13.467/2017, e no Ato 01/2022 da CGJT, de 21 de janeiro de 2022.
Os dados constantes desta Certidão são de responsabilidade dos Tribunais do Trabalho.
No caso de pessoa jurídica, a Certidão atesta a empresa em relação a todos os seus estabelecimentos, agências ou filiais.
A aceitação desta certidão condiciona-se à verificação de sua autenticidade no portal do Tribunal Superior do Trabalho na Internet (http://www.tst.jus.br).
Certidão emitida gratuitamente.

INFORMAÇÃO IMPORTANTE
Do Banco Nacional de Devedores Trabalhistas constam os dados necessários à identificação das pessoas naturais e jurídicas inadimplentes perante a Justiça do Trabalho quanto às obrigações estabelecidas em sentença condenatória transitada em julgado ou em acordos judiciais trabalhistas, inclusive no concernente aos recolhimentos previdenciários, a honorários, a custas, a emolumentos ou a recolhimentos determinados em lei; ou decorrentes de execução de acordos firmados perante o Ministério Público do Trabalho, Comissão de Conciliação Prévia ou demais títulos que, por disposição legal, contiver força executiva.

HARVARD - COLLEGE
EMBRANCO

Governo do Estado do Amazonas
Secretaria de Estado da Fazenda
Secretaria Executiva da Receita
Departamento de Arrecadação

Certidão Nº: 52014308
Data: 09/12/2022
Hora: 16:49:08
Válida até: 08/01/2023

CERTIDÃO NEGATIVA DE DÉBITOS

CNPJ: 01.550.328/0001-44 - ONCOCLIN DE MANAUS LTDA

* As incorreções porventura existentes, referentes ao nome, CPF ou CNPJ são de inteira responsabilidade do requerente.

Resguardando o direito da Fazenda Estadual de cobrar as dívidas que venham a ser apuradas, certifico que de acordo com as buscas procedidas nos livros e registros existentes na Dívida Ativa do Estado do Amazonas, correspondentes aos últimos 05 (cinco) anos, não consta qualquer débito inscrito em nome do interessado acima identificado, até a presente data. Esta CERTIDÃO é a única emitida pela Secretaria de Fazenda, inclui todos os débitos inscritos ou não na Dívida Ativa do Estado.

U.S. CONGRESS
EDUARDO

PREFEITURA DE MANAUS

SECRETARIA MUNICIPAL DE FINANÇAS, TECNOLOGIA DA INFORMAÇÃO E CONTROLE INTERNO - SEMEF

CND Nº

236803/2022

CERTIDÃO NEGATIVA DE DÉBITOS DE TRIBUTOS MUNICIPAIS

CONTRIBUINTE : **ONCOCLIN DE MANAUS LTDA**
ENDEREÇO : **AVENIDA CASTELO BRANCO, Nº: 1779, CEP: 69065011**
BAIRRO : **CACHOEIRINHA** COMPLEMENTO:
INSCRIÇÃO MUNICIPAL : **7770201**
CNPJ/CPF : **01550328000144**

Declara-se para os devidos fins que, em nome do sujeito passivo, NÃO CONSTAM DÉBITOS lançados relativo a Tributos Municipais, inscritos ou não em Dívida Ativa, até a presente data.

Tributos **31/10/2022**

***** NÃO CONSTAM DÉBITOS VENCIDOS *****

****
****
****
****
****
****
****
****

Certidão expedida com base no Decreto nº. 7007/2003 c/c Dec. 883/2011

VÁLIDA ATÉ 29/01/2023

A FAZENDA MUNICIPAL PODERÁ COBRAR DÍVIDAS POSTERIORMENTE CONSTATADAS, MESMO REFERENTES A PERÍODOS NESTA CERTIDÃO COMPREENDIDOS.

VALIDAÇÃO

CND Nº236803/2022

Para comprovar a veracidade desta certidão, utilize o QR CODE ou visite o Portal de Informações e Serviços SEMEF ATENDE (http://semefatende.manaus.am.gov.br/) e infome a chave de validação **A82.2BB.A35.BF0.** A Certidão emitida abrange todos os cadastros inscritos no Município de Manaus no CNPJ/CPF do contribuinte acima qualificado.
Cadastrado em: 31/10/2022

HEDIA
BLANCO

PODER JUDICIÁRIO

TRIBUNAL DE JUSTIÇA DO ESTADO DO AMAZONAS

Comarca de Manaus

CERTIDÃO ESTADUAL DE DISTRIBUIÇÃO

FALÊNCIA E RECUPERAÇÃO DE CRÉDITO

CERTIDÃO Nº: 006479694 **FOLHA: 1/1**

A autenticidade desta certidão poderá ser confirmada pela internet no site do Tribunal de Justiça.

Pesquisando os registros de distribuição de feitos no sistema informatizado do Tribunal de Justiça do Estado do Amazonas, no período de 20 anos anteriores a data de 11/12/2022, Certifico NADA CONSTAR em nome de:

ONCOCLIN DE MANAUS LTDA, residente na Avenida Presidente Castelo Branco, 1779, , CACHOEIRINHA, CEP: 69065-011, Manaus - AM, vinculado ao CNPJ: 01.550.328/0001-44. **********

Certidão expedida gratuitamente pela internet, com validade de 30 dias.

Manaus, segunda-feira, 12 de dezembro de 2022.

PEDIDO Nº: ***0006479694***

HITACHI ... CONFIDENTIAL
... BANCO

Fl nº 25

CERTIFICADO

Conselho Regional de Medicina do Estado do Amazonas

Regularidade de Inscrição de Pessoa Jurídica

Inscrito sob CRM nº	CNPJ	Inscrição	Validade
0000342-AM	01.550.328/0001-44	28/01/1999	28/01/2023

Razão Social
ONCOCLIN DE MANAUS LTDA

Nome Fantasia
ONCOCLIN

Endereço
AV. CASTELO BRANCO, Nº 1779 - CACHOEIRINHA

Município
MANAUS - AM

CEP
69065010

Diretor Técnico
0001652-AM ADELAIDE MACHADO PORTELA

Classificação
CLÍNICA ESPECIALIZADA/AMBULATÓRIO ESPECIALIZADO

Este certificado atesta a REGULARIDADE da inscrição do estabelecimento acima, neste Conselho Regional de Medicina, em cumprimento à Lei nº 6.839, de 30/10/1980, e às Resoluções CFM nº 997, de 23/05/1980, e 1.980, de 1/1/07/2011 - Ressalvada a ocorrência de alteração nos dados acima, este certificado é **válido até 28/01/2023**. Este certificado deverá ser afixado em local visível ao público e acessível à fiscalização.

[redacted]

EMANUEL JORGE AKEL THOMAZ DE LIMA
PRESIDENTE

Manaus, 08 de fevereiro de 2022

CREMAM

EMERSON

Fl n° 36



SENADO - CONGRESO
EN BLANCO

Fl nº 27

CONSELHO REGIONAL DE MEDICINA DO ESTADO DO AMAZONAS

CERTIDÃO

Certifico, para os devidos fins, que a **Dra. ADELAIDE MACHADO PORTELA** encontra-se inscrito no CONSELHO REGIONAL DE MEDICINA DO ESTADO DO AMAZONAS, sob o número 1652, desde 24/01/1985, estando quite com o exercício de 2022 e habilitado legalmente para o exercício da medicina, tendo registrada(s) a(s) seguinte(s) especialidade(s): **ONCOLOGIA CLÍNICA - RQE Nº 1447.**

Manaus, 11 de outubro de 2022

Certidão emitida no dia 11 de outubro de 2022. Válida até o dia 09 de abril de 2023.

Esta certidão é expedida gratuitamente. Sua autenticidade poderá ser confirmada na página do Portal Médico, na Internet, no endereço: http://www.portalmedico.org.br, por meio do código **LHBY5K**.

HEMATOLOGIA - CONFERE
EM BRANCO

Fls. 38

Associação Médica Brasileira

Associação Médica Brasileira

Sociedade Brasileira de Cancerologia

conferem o

TÍTULO DE ESPECIALISTA EM CANCEROLOGIA

ÁREA: ONCOLOGIA CLÍNICA

à

Dra. Adelaide Machado Portela

por ter obtido aprovação em concurso realizado segundo as normas estabelecidas pela Associação Médica Brasileira e a Sociedade Brasileira de Cancerologia.

São Paulo, 16 de setembro de 2001

[redacted]
Dr. Eleuses Vieira de Paiva
Presidente da AMB

[redacted]
Dr. Abenoar Humberto Soares
Secretário Geral da AMB

[redacted]
Dra. Lair Barbosa de Castro Ribeiro
presidente da SBC

[redacted]
Secretária Geral da SBC

MESA DIRETORA - CONFREG
EM BRANCO

Fl nº 39

ASSOCIAÇÃO MÉDICA BRASILEIRA

ENTR. REQUERIMENTO / /

SAÍDA REQUERIMENTO / /

ENTRADA TÍTULO 08/01/02

SAÍDA TÍTULO / /

TÍTULO CADASTRADO 11/01/02

REGISTRO Nº 052146

SECRETARIA DE TÍTULOS DE ESPECIALISTA

(ASSINARAM O PRESIDENTE E O SECRETÁRIO GERAL EM EXERCÍCIO NA DATA DO REGISTRO)

CARTORIO DO 12º TABELIÃO DE NOTAS - HOMERO SANTI - TABELIAO
Al. Santos, 1470 - Fone: 288-8277 NS C001614439114
Reconheco por semelhança as firmas: ELEMIES VIEIRA DE PAIVA, ALDEMIR HUMBERTO SOARES, as quais confere com os padrões depositados em Cartório.
São Paulo, 16 de Janeiro de 2002
Em testemunho da verdade.
Elaine Xavier Fialho - Esc. Autorizada
Valores: Firma: R$ 1,90 Proc. Depósito: R$ 0,00
VALIDO SOMENTE COM O SELO DE AUTENTICIDADE

ARPEN-SP RECONHECIMENTO DE FIRMA 2

CARTORIO DO 12º TABELIÃO DE NOTAS AL. SANTOS Elaine Xavier Escrevente

CP908AA119178

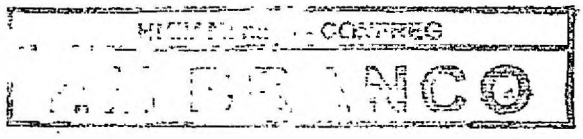
CONGRESS

Fl n° 40

República Federativa do Brasil
Ministério da Educação e Cultura

Universidade do Amazonas

O Reitor da Universidade do Amazonas,
no uso de suas atribuições e tendo em vista a conclusão do Curso de Medicina
em 27 de dezembro de 1984, confere o título de

Médico a

Adelaide Machado Portela

brasileira, natural do Estado do Pará, nascida a 12 de maio de 1959,
filha de Gentil Machado Portela e Maria Machado Portela,

e outorga-lhe o presente Diploma a fim de que possa gozar de todos os direitos e prerrogativas legais.

Manaus, 27 de dezembro de 1984

[redacted]
JOSÉ DI TOMMASO DONADIO
Diretor da Faculdade de Ciências da Saúde

[redacted]

[redacted]
OCTAVIO HAMILTON BOTELHO MOURÃO
Reitor

MINISTÉRIO DO CORREIO
EM BRANCO

Fl nº 44

Curso de

MEDICINA

Reconhecido pelo Decreto Federal n.º 69.609 de 29-11-71
publicado no Diário Oficial da União em 30-11-71

MEC - UNIVERSIDADE DO AMAZONAS

Diploma registrado sob n.º 1.310 livro: F.M.-1 fls.: 263
Em 08 de janeiro de 1985
Processo n.º 210/85 por delegação de competência do Ministério da Educação e Cultura nos termos da Portaria MEC-DAU n.º 118-A de 08/03/1968

SRD 08 de janeiro de 1985

[redacted]
Chefe do SRD

Visto: [redacted]
Diretor do Departamento

CONSELHO REGIONAL DE MEDICINA
Estado do Amazonas

DIPLOMA REGISTRADO à fls. 18
livro n.º 03 de acôrdo com a lei n.º 3.268, de 30 de Setembro de 1957.
Inscrição no CREMAM n.º 1652
MANAUS 24 de janeiro de 85

[redacted]

Pernambuco Animal
ARTES PROM. GRAF.
Telefs. 67-1157 - 66-1712
São Paulo - Brasil

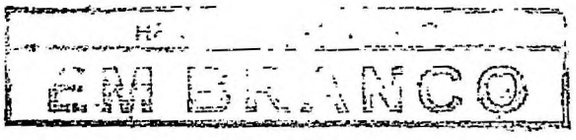
EM BRANCO

Fl n° 42



HMMA/Comissão - CONFERE
BRANCO

Fl n° 43



BIBLIOTECA - CONFREG
BRANCO

Fl nº 44

CONSELHO REGIONAL DE MEDICINA DO ESTADO DO AMAZONAS

Certidão de Responsabilidade Técnica para Serviço

Certificamos que o(a) médico(a) Dr.(a) **ADELAIDE MACHADO PORTELA**, inscrito(a) no CONSELHO REGIONAL DE MEDICINA DO ESTADO DO AMAZONAS sob o nº. **1652**, é o(a) Responsável Técnico pelo Serviço de **Quimioterapia** da empresa **ONCOCLIN DE MANAUS LTDA**, CNPJ **01.550.328/0001-44**, CRM **342**, inscrita neste Conselho Regional de Medicina desde **28/01/1999**.

Ressalvadas as alterações nos dados cadastrais da empresa, esta declaração é válida até **28/01/2023**.

Chave de validação **fcb5c7e3f76df2f71fc6bd81038731792249cfd6**

Emitida eletronicamente via internet em **21/02/2022**

Sua autenticidade poderá ser confirmada no site do **CREMAM**http://www.cremam.org.br/

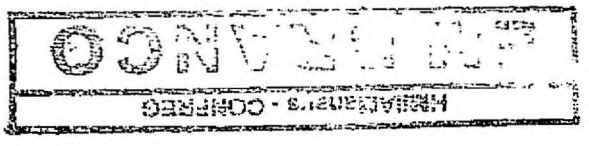
SAN FRANCISCO
BIBLIOTECA - CONFRES

Fl nº 45

ONCOCLIN
CLÍNICA ONCOLÓGICA

Manaus, 15 de dezembro de 2022

À

FUSEX

CORPO CLÍNICO

Médico	Especialidade	CRM
- Adelaide Machado Portela	- Oncologista	1652
- Adriano Lopes Ferreira	- Radiologista	4991
- Igor Dias Coelho	- Medicina Nuclear	9711
- Leandro Baldino	- Radioterapeuta	4627
- Leonardo Simão Coelho Guimarães	- Cirurgião Geral - Cirurgião do Aparelho Digestivo - Cirurgião Oncológico - Oncologista	3635
- Luiz Fernando Machado Chaves	- Cardiologista	463
- Maria Auxiliadora Trindade Rebelo	- Oncologista	2753
- Maurissathler Abreu Nery	- Cirurgião Geral - Cirurgião do Aparelho Digestivo - Gastroenterologista	4324

[redacted]

ADELAIDE MACHADO PORTELA – CRM 1952

Manaus, 15 de dezembro de 2022.

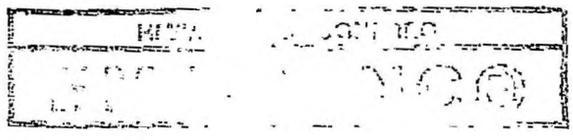

Relação de Equipamentos Técnicos:

Radioterapia:
- Régua Milimetrada – STANLEY
- Paquímetro – MITUTOYO
- Nível Bola – STANLEY
- Barômetro Termômetro – INCOTERM
- Termo-higrômetro Digital – INCOTERM
- Esfigmomanômetro – PREMUIM (Qt. 2)
- Esfigmomanômetro – UNITEC
- Desfibrilador Externo Automático – ECAFIX
- Monitor de Sinais Vitais – BIONET
- Balança Digital Slim – G-TECH
- Eletrômetro – CDX-2000B
- Câmara de Ionização – PTW
- Eletrômetro – MAX4000
- Câmara de Ionização – EXRADIN
- Monitor de Área – LUDLUM MEASUREMENTS INC
- Câmara Poço – PTW
- HDR – GAMMAMED
- Raios-X - POLYMOBIL PLUS
- Acelerador Linear – 6EX

Medicina Nuclear:
- Monitor de Área – MRA
- Monitor de Área – RADeYE B20
- Curiômetro – CAPINTEC
- Balança Antropométrica digital – WELMY
- Esfigmomanômetro – G-TECH
- Medidor de Pressão Arterial digital - G-TECH
- Medidor de Pressão Arterial Digital – OMRON
- Tomógrafo – BIOGRAPH PET CT SIEMENS

Radiodiagnóstico:
- Câmara de Ionização – VICTOREEN
- Medidor de KVp e exposição – VICTOREEN
- Eletômetro 2026 – RADCAL CORPORATION
- Câmara de Ionização 1800cc – RADCAL CORPORATION
- Câmara de Ionização 20X6-3 – RADCAL CORPORATION
- Câmara de Ionização 180cc – RADCAL CORPORATION

CONFRONTO

Quimioterapia:
- Bomba de Infusão – LIFMED (Qt. 3)
- Desfibrilador Externo Automático – HEWLETT PACKARD
- Monitor de Sinais Vitais – DIGICARE
- Balança Antropométrica Digital – WELMY
- Esfigmomanômetro – PREMIUM
- Medidor de Pressão Arterial Digital – VISOMAT
- Aparelho de Eletrocardiograma – BM3 BIONET
- Aspirador – ASPIRAMAX
- Bala de Oxigênio Portátil – MARIYA
- Foco Auxiliar de Led – FL 250 RHOSSE

Farmácia:
- Termômetro Máxima e Mínima Analógico – INCOTERM
- Termômetro Máxima e Mínima Digital – INCOTERM (Qt. 3)
- Termo-higrômetro Digital Temperatura e Unidade Internas – INCOTERM (Qt. 2)
- Termômetro Infravermelho – ICEL
- Refrigerador - INDREZ REFRIMED
- Cabine de Fluxo Laminar – TIPO 02BII

Consultórios:
- Balança Antropométrica Digital – TOLEDO (Qt. 2)
- Balança – INBODY 370
- Balança – BALMAK
- Balança Antropométrica Mecânica – FILIZOLA

Imagem Diagnóstico:
- Máquina Ultrassonografia – SIEMENS
- Maca – MICROEN
- Mamógrafo – SIEMENS
- Tomógrafo – BIOGRAPH PET CT SIEMENS
- Raio-X – SIEMENS
- Impressora – KONICA
- Impressora - EPSON L3250

EM BRANCO

ONCOCLIN
CLÍNICA ONCOLÓGICA

Fl: 9

MINISTÉRIO DA DEFESA
EXÉRCITO BRASILEIRO
HOSPITAL MILITAR DE ÁREA DE MANAUS

EDITAL DE CREDENCIAMENTO Nº 001/2022
(NUP: 64581.006009/2022-37)

ANEXO D - DECLARAÇÃO DO TRABALHO DE MENOR

ONCOCLIN DE MANAUS LTDA, inscrita no CNPJ sob o n° **01.550.328/0001-44** sediada na Av. **Castelo Branco, 1779 - Cachoeirinha**, declara, sob as penas da Lei, para os fins requeridos no inciso XXXIII, do Artigo 7° da Constituição Federal, consoante o que se estabeleceu no Artigo 1°, da Lei n° 9.854, de 27 de outubro de 1999, que **NÃO POSSUI** em seu quadro de empregados, menores de 18 anos em trabalho noturno, perigoso ou insalubre, bem como em qualquer trabalho, menores de 16 anos, salvo na condição de aprendiz, a partir de 14 anos.

Manaus-AM, _____ de _____ de 2022.

[redacted]

THIAGO MACHADO DA SILVA
1989865-7

Manaus, 15 de dezembro de 2022.

ALBINO JOSÉ DA CRUZ RENDEIRO – Cel
Ordenador de Despesas do H Mil A Manaus

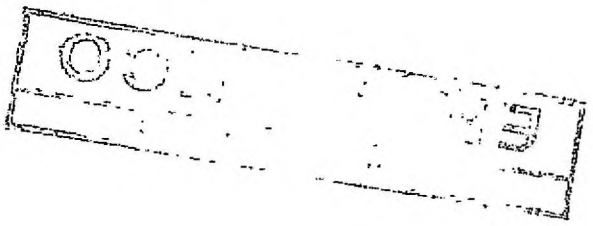

ONCOCLIN
CLÍNICA ONCOLÓGICA

Fl: 44

MINISTÉRIO DA DEFESA
EXÉRCITO BRASILEIRO
HOSPITAL MILITAR DE ÁREA DE MANAUS

EDITAL DE CREDENCIAMENTO Nº 001/2022
(NUP: 64581.006009/2022-37)

ANEXO E - DECLARAÇÃO DE FATOS IMPEDITIVOS

ONCOCLIN DE MANAUS LTDA, inscrita no CNPJ sob o n° **01.550.328/0001-44** sediada na Av. **Castelo Branco, 1779 - Cachoeirinha** declara, sob as penas da Lei, que até a presente data inexistem fatos impeditivos para a sua habilitação no presente processo de credenciamento, ciente da obrigatoriedade de declarar ocorrências posteriores.

Manaus-AM, ____ de _____ de 2022.

[redacted]

THIAGO MACHADO DA SILVA

[redacted]

Manaus, 15 de dezembro de 2022.

ALBINO JOSÉ DA CRUZ RENDEIRO – Cel
Ordenador de Despesas do H Mil A Manaus



ONCOCLIN
CLÍNICA ONCOLÓGICA

Fl: 10

MINISTÉRIO DA DEFESA
EXÉRCITO BRASILEIRO
HOSPITAL MILITAR DE ÁREA DE MANAUS

EDITAL DE CREDENCIAMENTO Nº 001/2022
(NUP: 64581.006009/2022-37)

ANEXO F - DECLARAÇÃO DE NÃO UTILIZAÇÃO DE TRABALHO DEGRADANTE OU FORÇADO

ONCOCLIN DE MANAUS LTDA, inscrita no CNPJ sob o nº **01.550.328/0001-44** sediada na **Av. Castelo Branco, 1779 - Cachoeirinha** declara que não possui em sua cadeia produtiva, empregados executando trabalho degradante ou forçado, nos termos do inciso III e IV do art.1º e no inciso III do art.5º da Constituição Federal.

Manaus-AM, de de 2022.

[redacted]

THIAGO MACHADO DA SILVA

[redacted]

Manaus, 15 de dezembro de 2022.

ALBINO JOSÉ DA CRUZ RENDEIRO – Cel
Ordenador de Despesas do H Mil A Manaus

ONCOCLIN
CLÍNICA ONCOLÓGICA

Fl: 51

MINISTÉRIO DA DEFESA
EXÉRCITO BRASILEIRO
HOSPITAL MILITAR DE ÁREA DE MANAUS

EDITAL DE CREDENCIAMENTO Nº 001/2022
(NUP: 64581.006009/2022-37)

ANEXO G - DECLARAÇÃO DE ACESSIBILIDADE

ONCOCLIN DE MANAUS LTDA, inscrita no CNPJ sob o n° **01.550.328/0001-44** sediada na **Av. Castelo Branco, 1779 - Cachoeirinha** declara, conforme disposto no art. 93 da Lei nº 8.213, de 24 de julho de 1991, estar ciente do cumprimento da reserva de cargos prevista em lei para pessoa com deficiência ou para reabilitado da Previdência Social e que, se aplicado ao número de funcionários da minha empresa, atendo às regras de acessibilidade previstas na legislação.

Manaus-AM, _____ de _____de 2022.

[redacted]

THIAGO MACHADO DA SILVA

[redacted]

Manaus, 15 de dezembro de 2022.

ALBINO JOSÉ DA CRUZ RENDEIRO – Cel
Ordenador de Despesas do H Mil A Manaus

R Mil A Manaus - Avenida Professor Emani Simão, nº 1421, Cachoeirinha, Manaus-AM, CEP 69.065-350, Fone: (92) 2128-2078
Av. Castelo Branco 1779 - Cachoeirinha, Cep 69065-010, Fone: (92) 3303-3500 / 3303-3507 / 3234-3147 WWW.ONCOCLINMANAUS.COM.BR



Fl nº 52

Ministério da Economia
Secretaria Especial de Desburocratização, Gestão e Governo Digital
Secretaria de Gestão

Sistema de Cadastramento Unificado de Fornecedores - SICAF

Declaração

Declaramos para os fins previstos na Lei nº 8.666, de 1993, conforme documentação registrada no SICAF, que a situação do fornecedor no momento é a seguinte:

Dados do Fornecedor

CNPJ:	**01.550.328/0001-44**	DUNS®:	**910450381**
Razão Social:	**ONCOCLIN DE MANAUS LTDA**		
Nome Fantasia:	**ONCOCLIN**		
Situação do Fornecedor:	**Credenciado**	Data de Vencimento do Cadastro:	**20/09/2023**
Natureza Jurídica:	**SOCIEDADE EMPRESÁRIA LIMITADA**		
MEI:	**Não**		
Porte da Empresa:	**Demais**		

Ocorrências e Impedimentos

Ocorrência:	**Nada Consta**
Impedimento de Licitar:	**Nada Consta**
Ocorrências Impeditivas indiretas:	**Nada Consta**
Vínculo com "Serviço Público":	**Nada Consta**

Níveis cadastrados:

Documento(s) assinalado(s) com "*" está(ão) com prazo(s) vencido(s).
Fornecedor possui alguma pendência no Nível de Cadastramento indicado. Verifique mais informações sobre pendências nas funcionalidades de consulta.

I - Credenciamento

II - Habilitação Juridica (Possui Pendência)

III - Regularidade Fiscal e Trabalhista Federal

Receita Federal e PGFN	Validade:	**29/05/2023**
FGTS	Validade:	**24/01/2023**
Trabalhista (http://www.tst.jus.br/certidao)	Validade:	**03/07/2023**

IV - Regularidade Fiscal Estadual/Distrital e Municipal (Possui Pendência)

Receita Estadual/Distrital	Validade:	**06/08/2022** (*)
Receita Municipal	Validade:	**10/08/2022** (*)

VI - Qualificação Econômico-Financeira (Possui Pendência)

Sem Informação

[redacted]



Fl nº 53

TRIBUNAL DE CONTAS DA UNIÃO

Consulta Consolidada de Pessoa Jurídica

Este relatório tem por objetivo apresentar os resultados consolidados de consultas eletrônicas realizadas diretamente nos bancos de dados dos respectivos cadastros. A responsabilidade pela veracidade do resultado da consulta é do Órgão gestor de cada cadastro consultado. A informação relativa à razão social da Pessoa Jurídica é extraída do Cadastro Nacional da Pessoa Jurídica, mantido pela Receita Federal do Brasil.

Consulta realizada em: 09/01/2023 11:05:40

Informações da Pessoa Jurídica:

Razão Social: **ONCOCLIN DE MANAUS LTDA**
CNPJ: **01.550.328/0001-44**

Resultados da Consulta Eletrônica:

Órgão Gestor: **TCU**
Cadastro: **Licitantes Inidôneos**
Resultado da consulta: **Nada Consta**

Para acessar a certidão original no portal do órgão gestor, clique AQUI.

Órgão Gestor: **CNJ**
Cadastro: **CNIA - Cadastro Nacional de Condenações Cíveis por Ato de Improbidade Administrativa e Inelegibilidade**
Resultado da consulta: **Nada Consta**

Para acessar a certidão original no portal do órgão gestor, clique AQUI.

Órgão Gestor: **Portal da Transparência**
Cadastro: **Cadastro Nacional de Empresas Inidôneas e Suspensas**
Resultado da consulta: **Nada Consta**

Para acessar a certidão original no portal do órgão gestor, clique AQUI.

Órgão Gestor: **Portal da Transparência**
Cadastro: **CNEP - Cadastro Nacional de Empresas Punidas**
Resultado da consulta: **Nada Consta**

Para acessar a certidão original no portal do órgão gestor, clique AQUI.

Obs: A consulta consolidada de pessoa jurídica visa atender aos princípios de simplificação e racionalização de serviços públicos digitais. Fundamento legal: Lei nº 12.965, de 23 de abril de 2014, Lei nº 13.460, de 26 de junho de 2017, Lei nº 13.726, de 8 de outubro de 2018, Decreto nº 8.638 de 15, de janeiro de 2016.



Fl: 54
9

MINISTÉRIO DA DEFESA
EXÉRCITO BRASILEIRO
HOSPITAL MILITAR DE ÁREA DE MANAUS

ANÁLISE DOCUMENTAL – APROVAÇÃO DA CARTEIRA DE CREDENCIAMENTO
(NUP: **64581.018422/2023-25**)

Como resultado da apreciação do Requerimento de Credenciamento e documentos exigidos na habilitação, conforme Edital de Credenciamento nº 001/2022 – H Mil A Manaus, protocolados pela OCS **ONCOCLIN DE MANAUS LTDA**, CNPJ: **01.550.328/0001-44**, a Carteira de Credenciamento de OCS/PSA exarou o seguinte parecer:

☐ **INDEFERIDO**. OCS/PSA não cumpre os requisitos documentais exigidos na habilitação.

☒ **DEFERIDO**. OCS/PSA cumpre os requisitos documentais exigidos na habilitação. **Encaminhar para Visita Técnica.**

Manaus, AM, 23 de FEV de 2023.

[redacted]
LARISSA ANDRADE DE NOVAIS – 1º Ten
Adj FuSEx

[redacted]
JEROAN [redacted] Cap

[redacted]
ALESSANDRO [redacted] Cel
OD do H Mil A Manaus

HMIA Manaus - CONFREG
EM BRANCO

Fl:_____

MINISTÉRIO DA DEFESA
EXÉRCITO BRASILEIRO
CMA - 12ª RM
HOSPITAL MILITAR DE ÁREA DE MANAUS

EDITAL DE CREDENCIAMENTO Nº 001/2022
(NUP: 64581.006009/2022-37)
ANEXO J - ROTEIRO DE INSPEÇÃO PARA CREDENCIAMENTO DE ORGANIZAÇÃO CIVIL DE SAÚDE - OCS

1 - IDENTIFICAÇÃO DO ESTABELECIMENTO INSPECIONADO

Razão Social: ONCOCLIN DE MANAUS LTDA	**CNPJ:** 01.550.328/0001-44
Nome Fantasia: ONCOCLIN	
Natureza da Instituição: ( ) Pública (X) Privada ( ) Outros	**Especialidade:** CLÍNICA
Endereço Completo: Av. Castelo Branco, 1779	
Bairro: Cachoeirinha	**Município:** Manaus - AM
Telefone [redacted]	**E-mail:** convênios@oncoclinmanaus.com.br

2 - DESCRIÇÃO DA VISITA TÉCNICA:

A equipe compareceu às 08 : 55 h do dia 11 / 01 / 2023 na OCS acima descrita, e, em conformidade com o roteiro de inspeção, chegou aos seguintes pareceres:

Fl nº 35

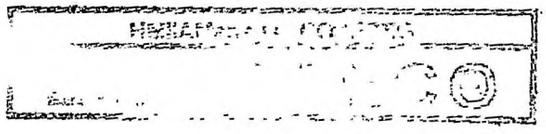

Fl: _____

2.1 – Instalações:

☒ - Adequadas à prestação do serviço proposto.

☐ - Inadequadas à prestação do serviço proposto. *(especificar inadequações)*

Obs: _____

2.2 - Equipamentos:

☒ - Adequados à prestação do serviço proposto.

☐ - Inadequados à prestação do serviço proposto. *(especificar inadequações)*

Obs: _____

2.3 - Equipe Técnica:

☒ - Adequada à prestação do serviço proposto.

☐ - Inadequado à prestação do serviço proposto. *(especificar inadequações)*

Obs: _____

3 – CLASSIFICAÇÃO POR CATEGORIA

3.1 Tipo: ☒ CLÍNICA ☐ HOSPITAL ☐ HOSPITAL-DIA ☒ SERVIÇO DE IMAGEM ☒ TERAPIA ONCOLÓGICA ☐ FISIOTERAPIA ☐ TERAPIA COMPLEMENTARES (TEA)

Fl nº 53

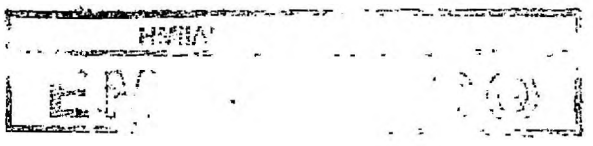

Fl:

3.2 Classificação Hospitalar

Urgência/ emergência	Pronto atendimento OU somente especialidades	SvUrg/ Emerg	Urg/ Emerg c/ Ortop / ped	Urg/ Emerg com ortop./ ped e cirurgia geral	PONTUAÇÃO
Nº leitos UTI	01 a 04	05 a 09	10 a 29	Acima de 30	1
Tipo de UTI	-	Tipo II	-	Tipo III	—
Presença de UTI Neo	1 ponto				—
Presença de UTI Ped	1 ponto				—
Nº leitos geral	20 – 49	50 – 149	150 – 299	Acima de 300	1
Especialidades Alta Complexidade	1	2	3	4 ou mais	4
Gestação de baixo e alto risco (I e II)	-	NÍVEL I	NÍVEL II	-	—
Serviço de nefrologia e diálise	1 ponto				—
Serviço de oncologia - QTX	2 pontos				2
Serviço de hemodinâmica	2 pontos				—
Nº Sala cirúrgicas	Até 02	Entre 03 e 04	Entre 05 e 06	Acima de 06	—
Acreditação	ONA 1/ Qmentum Ouro	ONA2/ Qmentum Platina	ONA3/ Qmentum Diamante/ AC Canadense		4
PONTOS	***1***	***2***	***4***		***TOTAL:*** 12

Através do somatório obtém-se a classificação:

Tipo de hospital	Categoria I	Categoria II	Categoria III
	01-17 pontos	18-25 pontos	26-31 pontos

Fl nº 96



Fl: _____

4 - PARECER FINAL DA EQUIPE DE VISITA TÉCNICA:

☒ - FAVORÁVEL AO CREDENCIAMENTO.

☐ - DESFAVORÁVEL AO CREDENCIAMENTO.

[redacted]us, AM, 11 de janeiro de 2023.

[redacted]
JEROAN XAVIER TEIXEIRA - Cap
Presidente da Comissão de Visita Técnica

[redacted]
ANDREY ALISSON MENDES MAIA - Asp Of
Membro da Comissão de Vistoria Técnica

[redacted]
THAÍS SILVEIRA DOS SANTOS – 2º Sgt
Membro da Comissão de Vistoria Técnica

[redacted]
Representante da OCS

Fl nº 57

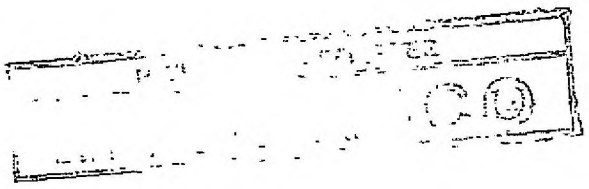

Fl:_____

Orientações de preenchimento:

QUESITO	COMO AVALIAR
Urgência/ emergência	1 PONTO: OCS apresenta somente atendimento de alguma especialidade ou sv de pronto-socorro (não tem centro cirúrgico a disposição, cirurgião plantonista ou anestesista 24h) 2 PONTOS: possui médico generalista e centro cirúrgico a disposição com cirurgião e anestesista. 3 PONTOS: possui o item acima e plantonistas ortopedista e pediatra. 4 PONTOS: possui o item acima e outras especialidades.
Nº leitos UTI	Soma de todos os leitos de UTI. Incluindo geral, cirúrgica, neonatal, pediátrica, materna e coronariana.
Tipo de UTI	TIPO II: estrutura de atendimento completa dentro da UTI TIPO III: igual acima e mais retaguarda de outras unidades especializadas
Presença de UTI Neo	Inclui a pontuação prevista
Presença de UTI Ped	Inclui a pontuação prevista
Nº leitos geral	Soma todos os leitos hospitalares, incluindo leitos clínicos, cirúrgicos, alojamento conjunto, pediatria. Não inclui leitos de observação (pronto-socorro, emergência), pós-anestésico (SRPA) ou pós-procedimento (como endoscopia, hemodinâmica, hospital-dia, quimioterapia, hemodiálise...)
Especialidades Alta Complexidade	1 PONTO: OCS apresenta 1 subespecialistas 2 PONTOS: OCS apresenta 2 subespecialistas 3 PONTOS: OCS apresenta 3 subespecialistas 4 PONTOS: OCS apresenta 4 ou mais subespecialistas Ex: neurocirurgia, cirurgia vascular, cirurgia de mão, cardiologia intervencionista, arritmologia, pneumologista, endocrinologista, pediátricos, etc.
Gestação de baixo e alto risco (I e II)	BAIXO RISCO: OCS realiza partos eletivos sem retaguarda de UTI neonatal. ALTO RISCO: OCS realiza parto de alto risco, possuem retaguarda de UTI neonatal, exames de imagem e laboratório.
Serviço de nefrologia e diálise	Inclui a pontuação prevista
Serviço de oncologia - QTX	Inclui a pontuação prevista
Serviço de hemodinâmica	Inclui a pontuação prevista
Nº Sala cirúrgicas	Pontuar conforme nº de salas
Acreditação	Pontuar conforme tipo/nível de acreditação conquistada. Não acreditado pontua zero.

Fl nº 38

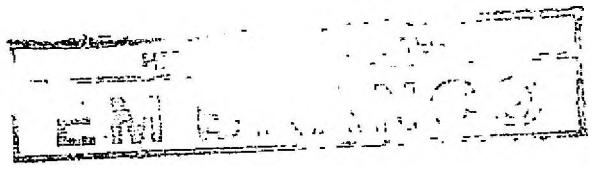

Fl: 59

MINISTÉRIO DA DEFESA
EXÉRCITO BRASILEIRO
HOSPITAL MILITAR DE ÁREA DE MANAUS

DECLARAÇÃO DE CRÉDITOS SUFICIENTES
(NUP: **64581.018422/2023-25**)

Declaro para fins de cumprir o que determina a CJU-AM, e assegurar a legalidade do procedimento licitatório, Inexigibilidade nº 01/2023-HMAM, referente a OCS **ONCOCLIN DE MANAUS LTDA**, oriundo do EDITAL DE CREDENCIAMENTO nº 001/2022 - H Mil A Manaus, que este Ordenador de Despesas além da previsão orçamentária preestabelecida na LOA/23 para a contratação do serviço citado no objeto do presente certame licitatório, há créditos suficientes para desencadear este processo licitatório regular, conforme preceitua o art. 15 da LC 101/2000 e documentação que se segue.

Referente à LOA 2023, a Diretriz Especial de Gestão Orçamentária e Financeira do Exército Brasileiro para os PPA 2020-2023, de 08 de março de 2019, do Comandante do Exército, permite constatar que os valores alocados para as despesas classificadas como obrigatórias, inclusive assistência médica, estão adequados para atender às necessidades em 2023 e não são sujeitos a contingenciamentos. A disponibilidade de tais valores em despesas obrigatórias contribui efetivamente para a prontidão da Força Terrestre.

Com relação à disponibilidade orçamentária para a contratação, a Lei nº 8.666/93 exige para a realização da licitação a existência de "previsão de recursos orçamentários que assegurem o pagamento das obrigações decorrentes de obras ou serviços a serem executadas no exercício financeiro em curso, de acordo com o respectivo cronograma", ou seja, a lei não exige a disponibilidade financeira (fato de a administração ter o recurso disponível ou liberado), mas, tão somente, que haja previsão destes recursos na lei orçamentária.

Assim, em atenção ao disposto na legislação de regência, deve a Administração indicar os recursos, por fonte e dotação, destinados ao financiamento da compra, obra ou serviço a licitar, não se admitindo referência genérica à autorização legislativa de abertura de créditos



adicionais/especiais, sem especificação da rubrica orçamentária (TCU, AC-1823-33/09-P, Relator: Ministro Aroldo Cedraz).

Destarte, a mera inclusão dos recursos no projeto de Lei Orçamentária Anual a ser editada ou ao orçamento vigente no exercício financeiro em curso, antes de sua regular aprovação pelo Congresso Nacional e sua conversão em dispositivo legal, não tem o condão de atender à necessária previsão ou indicação de recursos orçamentários na lei orçamentária anual, para fins do art. 7º, § 2º, inciso III, do art. 14 e do art. 38, *caput*, da Lei n.º 8.666/93.

Os entes da Administração Pública Federal, portanto, apenas podem emitir a declaração de disponibilidade de recursos orçamentários para fins de deflagração de licitação após a existência de efetiva previsão dos recursos necessários para tanto na Lei Orçamentária Anual em vigor no exercício financeiro em curso, o que foi feito por meio desta "DECLARAÇÃO DE CRÉDITOS SUFICIENTES - CREDENCIAMENTO nº 001/2022".

Neste diapasão, esta UG juntou aos autos o extrato da Lei Orçamentária Anual para o exercício de 2023, onde constam os valores previstos para a Unidade Comando do Exército (52121) e Unidade Fundo do Exército (52921).

Os recursos previstos para os pagamentos dos atendimentos decorrentes deste Edital serão os disponibilizados por meio das Unidades Orçamentárias 52121 (Comando do Exército) e 52921 (Fundo do Exército), Ação 2004; Fontes de Recursos 0100000000, 0250270013 e 0250270037; Programas de Trabalho Resumido 171497, 171498, 171499, 171500 e 171501; Naturezas de Despesa 339039 e 339036; e Planos Internos D8SAFCTOCSA, D8SAFCTPRSA, D8SAECBOCSA, D8SAECBPRSA, D8SACIVOCSA, D8SACIVPRSA, D8SAFUSOCSA e D8SAFUSPRSA.

Manaus, AM, 23 de FEV de 2023.

[redacted]

ALESS[redacted]S - Cel

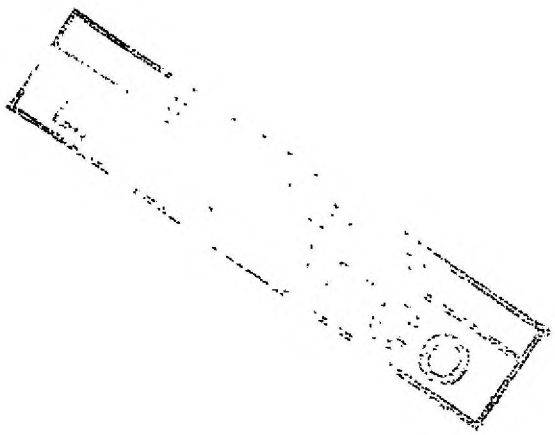

Fl: 61

MINISTÉRIO DA DEFESA
EXÉRCITO BRASILEIRO
HOSPITAL MILITAR DE ÁREA DE MANAUS

AUTORIZAÇÃO
(NUP: **64581.018422/2023-25**)

A União Federal, Ministério da Defesa, Exército Brasileiro, por intermédio do Hospital Militar de Área de Manaus (H Mil A Manaus), com sede em Manaus, Amazonas, CNPJ nº 09.601.850/0001-10 (UG 160020) e/ou 09.601.850/0002-09 (UG 167020), situado na Rua Professor Ernani Simão, nº 1.421, Bairro Cachoeirinha, CEP 69.065-390, Manaus, Amazonas, representando neste ato, pelo Coronel **ALESSANDRO SARTORI THIES**, Idt [redacted] Ministério da Defesa, [redacted] Ordenador de Despesas, por força do contido no §2º do artigo 10 da Portaria de nº 1.169, de 26 SET 14, em cumprimento ao estabelecido Decreto nº 10.193, de 27 DEZ 2019, **AUTORIZA**, a contratação da OCS **ONCOCLIN DE MANAUS LTDA**, Pessoa Jurídica de Direito Privado, inscrita pelo CNPJ nº **01.550.328/0001-44**, sob o Processo de Inexigibilidade de Licitação de nº 01/2023-HMAM, oriundo do Edital de Credenciamento nº 001/2022 – H Mil A Manaus, prestação de serviços de assistência médico-hospitalar, em complementação ao atendimento dos beneficiários e dependentes, em complementação ao atendimento prestado aos usuários do SAMMED/FuSEx.

Manaus, AM, 23 de FEV de 2023.

[redacted]

ALESSAN[redacted] THIES - Cel
OD[redacted]anaus



Fl: 62

MINISTÉRIO DA DEFESA
EXÉRCITO BRASILEIRO
HOSPITAL MILITAR DE ÁREA DE MANAUS

PARECER DO PROPONENTE PARA A CONTRATAÇÃO DE ORGANIZAÇÃO CIVIL DE SAÚDE (OCS) NA GUARNIÇÃO DE MANAUS, AMAZONAS
(NUP: **64581.018422/2023-25**)

Esta Direção é de parecer que a Organização Civil de Saúde **ONCOCLIN DE MANAUS LTDA,** oriundo do Edital de Credenciamento nº 01/2022 – H Mil A Manaus pode ser contratada, tendo em vista à necessidade do sistema de atendimento, e que a mesma, preenche todos os requisitos previstos na legislação em vigor.

Manaus, AM, 23 de FEV de 2023.

[redacted]

ALESSA[redacted]THIES - Cel
O[redacted]naus



Fl: 63

MINISTÉRIO DA DEFESA
EXÉRCITO BRASILEIRO
HOSPITAL MILITAR DE ÁREA DE MANAUS

Manaus, AM 23 de FEV de 2023.

[redacted]

ALES[redacted]THIES - Cel
[redacted]anaus

INEXIGIBILIDADE DE LICITAÇÃO - DESPACHO DO ORDENADOR DE DESPESAS
(NUP: **64581.018422/2023-25**)

Como resultado da apreciação do Processo de Inexigibilidade nº 01/2023-HMAM, oriundo do Edital de Credenciamento nº 001/2022 – H Mil A Manaus, da Seção FuSEx/SAMMED, do H Mil A Manaus, que trata da Inexigibilidade de Licitação para as despesas com os serviços médico-hospitalares, este OD exarou o seguinte Despacho:

1. Reconheço a Inexigibilidade de Licitação fundamentada no *Caput* do artigo 25 da Lei nº 8.666, de 21 JUN 93, para as despesas com a prestação de serviços de assistência médico-hospitalar, em complementação ao atendimento prestado aos usuários do SAMMED/FuSEx, junto à OCS **ONCOCLIN DE MANAUS LTDA**, CNPJ: **01.550.328/0001-44**, de acordo com o Processo de Inexigibilidade de nº 01/2023-HMAM; e

2. A situação de Inexigibilidade de Licitação do Edital de Credenciamento 01/2022 – H Mil A Manaus foi ratificada pela autoridade competente, conforme folha nº 206 do edital de Credenciamento 01/2022.



1ª BRIGADA DE INFANTARIA DE SELVA
COMANDO DE FRONTEIRA RORAIMA - 7º BATALHÃO DE INFANTARIA DE SELVA

EXTRATO DE CONTRATO Nº 13/2022 - UASG 160352

Nº Processo: 64269.008870/2022-82.
Dispensa Nº 13/2022. Contratante: COMANDO DE FRONTEIRA DE RORAIMA/7 BIS.
Contratado: 26.280.963/0001-80 - DENTALTEC EMPREENDIMENTOS LTDA. Objeto: Contratação de serviço de instalação e manutenção de equipamento odontológico.
Fundamento Legal: LEI 8.666 / 1993 - Artigo: 24 - Inciso: II. Vigência: 30/12/2022 a 30/12/2023. Valor Total: R$ 8.530,00. Data de Assinatura: 30/12/2022.

(COMPRASNET 4.0 - 16/01/2023).

17ª BRIGADA DE INFANTARIA DE SELVA
COMANDO DE FRONTEIRA DE RONDÔNIA / 6º BATALHÃO DE INFANTARIA DE SELVA

AVISO DE LICITAÇÃO
PREGÃO ELETRÔNICO Nº 13/2022 - UASG 160346

Nº Processo: 64268005639202247. Objeto: Contratação de empresa especializada na prestação de serviços mecânicos com fornecimento de peças de reposição e acessórios para manutenção veicular e equipamentos de engenharia (máquinas pesadas). PE 13/2022. Visando a atender às necessidades da frota oficial do Comando de Fronteira Rondônia/6º Batalhão de Infantaria e Selva (Cmdo Fron RO/6º BIS). Total de Itens Licitados: 31. Edital: 17/01/2023 das 08h00 às 17h59. Endereço: Av. Leopoldo de Matos, 2329 - Bairro Tamandare - Guajara Mirim, - Guajará-Mirim/RO ou https://www.gov.br/compras/edital/160346-5-00013-2022. Entrega das Propostas: a partir de 17/01/2023 às 08h00 no site www.gov.br/compras. Abertura das Propostas: 31/01/2023 às 11h00 no site www.gov.br/compras.

FLAVIO HENRIQUE MAGALHAES VALLE
Ordenador de Despesas

(SIASGnet - 16/01/2023) 160346-00001-2023NE000001

4º BATALHÃO DE AVIAÇÃO DO EXÉRCITO

AVISO DE REABERTURA DE PRAZO
PREGÃO Nº 4/2022

Comunicamos a reabertura de prazo da licitação supracitada, processo Nº 64020004647202279. , publicada no D.O.U de 15/12/2022 . Objeto: Pregão Eletrônico - Aquisição de material para manutenção da área verde o 4º BAvEx e das Unidades Participantes Novo Edital: 17/01/2023 das 09h00 às 13h00. Endereço: Avenida Kennedy, S/nº Vila Buriti - MANAUS - AMEntrega das Propostas: a partir de 17/01/2023 às 09h00 no site www.comprasnet.gov.br. Abertura das Propostas: 30/01/2023, às 10h00 no site www.comprasnet.gov.br.

ADILSON INACIO DE OLIVEIRA
Ordenador de Despesas

(SIDEC - 16/01/2023) 160007-00001-2023NE000001

2º GRUPAMENTO DE ENGENHARIA
7º BATALHÃO DE ENGENHARIA DE CONSTRUÇÃO

AVISO DE LICITAÇÃO
PREGÃO ELETRÔNICO Nº 33/2023 - UASG 160001

Nº Processo: 64045004737202281. Objeto: Contratação de empresa especializada na prestação de serviços de transporte aéreo de cargas e pessoal em aeronave monomotor turbo hélice tipo Caravan ou similar, conforme condições, quantidades e exigências estabelecidas no Edital e seus anexos (repetição do Pregão Eletrônico SRP nº 024/2022 - 7º BEC).. Total de Itens Licitados: 2. Edital: 17/01/2023 das 08h00 às 12h00 e das 13h00 às 17h59. Endereço: Av Nações Unidas 2100, Bairro 7º Bec, 7º Bec - Rio Branco/AC ou https://www.gov.br/compras/edital/160001-5-00033-2023. Entrega das Propostas: a partir de 17/01/2023 às 08h00 no site www.gov.br/compras. Abertura das Propostas: 30/01/2023 às 10h00 no site www.gov.br/compras. Informações Gerais: .

JOSE FABIO GOMES BIZERRA
Ordenador de Despesas Substituto

(SIASGnet - 16/01/2023) 160001-00001-2023NE000001.

COMISSÃO REGIONAL DE OBRAS DA 12ª REGIÃO MILITAR

AVISO DE LICITAÇÃO
PREGÃO ELETRÔNICO Nº 13/2022 - UASG 160017

Nº Processo: 64333004596202251. Objeto: Aquisição de materiais de pintura.. Total de Itens Licitados: 77. Edital: 17/01/2023 das 08h30 às 11h45. Endereço: Av. Dos Expedicionarios, Nr. 2061 - Ponta Negra, - Manaus/AM ou https://www.gov.br/compras/edital/160017-5-00013-2022. Entrega das Propostas: a partir de 17/01/2023 às 08h30 no site www.gov.br/compras. Abertura das Propostas: 01/02/2023 às 09h30 no site www.gov.br/compras.

FABIO BARROS DE SOUSA
Ordenador de Despesas

(SIASGnet - 16/01/2023) 160017-00001-2023NE000001

12ª REGIÃO MILITAR
HOSPITAL DE GUARNIÇÃO DE PORTO VELHO

AVISO DE LICITAÇÃO
PREGÃO ELETRÔNICO Nº 1/2023 - UASG 160351

Nº Processo: 64593.010418/2022. Objeto: Aquisição de material médico hospitalar para cirurgia bariátrica.. Total de Itens Licitados: 9. Edital: 17/01/2023 das 08h00 às 12h00 e das 14h00 às 17h00. Endereço: Rua Rui Barbosa, 409 - Bairro Centro, Centro - Porto Velho/RO ou https://www.gov.br/compras/edital/160351-5-00001-2023. Entrega das Propostas: a partir de 17/01/2023 às 08h00 no site www.gov.br/compras. Abertura das Propostas: 27/01/2023 às 09h00 no site www.gov.br/compras. Informações Gerais: .

SERGIO RICARDO LOBO LOUREIRO
Ordenador de Despesas

(SIASGnet - 16/01/2023) 160351-00001-2023NE000001

HOSPITAL DE GUARNIÇÃO DE SÃO GABRIEL DA CACHOEIRA

AVISO DE LICITAÇÃO
PREGÃO ELETRÔNICO Nº 15/2022 - UASG 160545

Nº Processo: 64598006233202240. Objeto: Aquisição de Arquivos deslizantes para a reestruturação da farmácia hospitalar constante do plano anual das atividades do sistema de saúde do exército brasileiro (PAASSEX). Total de Itens Licitados: 3. Edital: 17/01/2023 das 08h00 às 12h00 e das 13h00 às 17h00. Endereço: Quintino de Sa Cavalcanti, 250-dabaru, São Gabriel da Cachoeira, - São Gabriel da Cachoeira/AM ou https://www.gov.br/compras/edital/160545-5-00015-2022. Entrega das Propostas: a partir de 17/01/2023 às 08h00 no site www.gov.br/compras. Abertura das Propostas: 27/01/2023 às 09h00 no site www.gov.br/compras. Informações Gerais: .

DINORAH FERREIRA DA COSTA E FONSECA
Ordenadora de Despesas

(SIASGnet - 16/01/2023) 160545-00001-2023NE123456

HOSPITAL MILITAR DE ÁREA DE MANAUS

EXTRATO DE INEXIGIBILIDADE DE LICITAÇÃO Nº 1/2023 - UASG 160020

Nº Processo: 64581018422202325 . Objeto: Prestação de serviços de assistência médico-hospitalar, em complementação ao atendimento dos beneficiários e dependentes legais do SAMMED/FuSEx. Conforme ratificação do Edital de Credenciamento 01-2022 (folha 206), de 01 de agosto de 2022. Total de Itens Licitados: 00001. Fundamento Legal: Art. 25º, Caput da Lei nº 8.666 de 21º/06/1993.. Justificativa: Por se tratar de serviço amparado no Caput do artigo 25, da Lei nº 8.666, de 21 JUN 1993. Declaração de Inexigibilidade em 16/01/2023. ALESSANDRO SARTORI THIES. Ordenador de Despesas. Ratificação em 16/01/2023. CARLOS ANDRE ALCANTARA LEITE. Cmt 12º Rm. Valor Global: R$ 500.000,00. CNPJ CONTRATADA : 01.550.328/0001-44 ONCOCLINDE MANAUS LTDA.

(SIDEC - 16/01/2023) 160020-00001-2023NE000001

COMANDO MILITAR DO LESTE

EXTRATO DE TERMO ADITIVO Nº 1/2023 - UASG 160299

Número do Contrato: 2/2021.
Nº Processo: 64184.001346/2019-15.
Pregão. Nº 20/2019. Contratante: COMANDO DO COMANDO MILITAR DO LESTE. Contratado: 15.017.018/0001-73 - PROVER INDUSTRIA E COMERCIO IMPORTACAO E EXPORTACAO EIR. Objeto: Prorrogação do prazo e supressão de valor. Vigência: 05/01/2023 a 04/01/2024. Valor Total Atualizado do Contrato: R$ 37.540,80. Data de Assinatura: 05/01/2023.

(COMPRASNET 4.0 - 05/01/2023).

1ª REGIÃO MILITAR

EXTRATO DE INEXIGIBILIDADE DE LICITAÇÃO Nº 34/2022 - UASG 160298

Nº Processo: 64279070757202205 . Objeto: Credenciamento de Organização Civil de Saúde para a prestação de serviços em diversas especialidades. Total de Itens Licitados: 00001. Fundamento Legal: Art. 25º, Caput da Lei nº 8.666 de 21º/06/1993.. Justificativa: Inviabilidade de competição Declaração de Inexigibilidade em 14/12/2022. CLAUDIO BRUNO FERREIRA. Ordenador de Despesa. Ratificação em 14/12/2022. LUIZ FERNANDO ESTORILHO BAGANHA. Comandante da 1ª Rm. Valor Global: R$ 2.400.000,00.. CNPJ CONTRATADA : 33.756.768/0001-49 CASA DE SAUDE NOSSA SENHORA DO CARMO LTDA.

(SIDEC - 16/01/2023) 160298-00001-2023NE000001

1ª DIVISÃO DE EXÉRCITO
GRUPAMENTO DE UNIDADES ESCOLAS E 9ª BRIGADA DE INFANTARIA MOTORIZADA
9ª BATERIA DE ARTILHARIA ANTIAÉREA - ESCOLA

EXTRATO DE CONTRATO Nº 4/2023 - UASG 160240

Nº Processo: 64162.010967/2022-43.
Pregão Nº 3/2022. Contratante: 9ª BATERIA DE ARTILHARIA ANTIAEREA.
Contratado: 06.324.022/0001-93 - DISTRIBUIDORA SAO FRANCISCANA LTDA. Objeto: Aquisição gêneros para alimentação e gás liquefeito de petróleo, do quantitativo de rancho (qr),
conforme especificações e quantitativos estabelecidos no termo de referência, anexo i do edital..
Fundamento Legal: LEI 10.520 / 2002 - Artigo: 1. Vigência: 22/11/2022 a 21/05/2023. Valor Total: R$ 8.231,79. Data de Assinatura: 22/11/2022.

(COMPRASNET 4.0 - 16/01/2023).

4ª BRIGADA DE INFANTARIA LEVE - MONTANHA

AVISO DE PENALIDADE

PROCESSO: 64301.015287/2022-84
O COMANDO DA 4ª BRIGADA DE INFANTARIA LEVE DE MONTANHA, UG 160111, torna público que foi aplicada à Empresa JMA SOARES SOLUÇÕES INTEGRADAS DISTRIBUIDORA E ENGENHARIA, inscrita no CNPJ nº 13.488.227/0001-70, a penalidade de Suspensão de Licitar e Contratar no âmbito do Exército Brasileiro, pelo prazo de 12 (doze) meses, por não manter a proposta do Pregão nº 0001/2022 - UG 160111 do Cmdo 4ª Bda Inf L Mth, e ter sido considerada culpada em Processo Administrativo, com fulcro no inciso III, do art. 87, da Lei 8.666/93.

Juiz de Fora-MG, 16 de janeiro de 2023.
UBIRAJARA PANIZZI DE SOUZA/CORONEL
OD Exec Orç Fin Patrm Cmdo 4ª Bda Inf L Mth

12º BATALHÃO DE INFANTARIA LEVE- MONTANHA

EXTRATO DE CONTRATO Nº 9/2022

UASG 160108 Nº Processo: 64060.005961/2022-01, Pregão Eletrônico: 09/2022. O Ordenador de Despesas do 12º Batalhão de Infantaria Leve de Montanha torna público o resultado do referido pregão de manutenção de equipamentos de cozinha industrial nas condições, quantidades e exigências estabelecidas neste edital e seus anexos. Responsável pelo julgamento: THIAGO REZENDE EVANGELISTA GROSSI - Pregoeiro. HERNUM PAZ DA SILVA NETO - Ordenador de Despesas do 12º Batalhão de Infantaria Leve de Montanha. HERNUM PAZ DA SILVA NETO - Cel - Ordenador de Despesas do 12º BIL Mth



Fl: 69

MINISTÉRIO DA DEFESA
EXÉRCITO BRASILEIRO
HOSPITAL MILITAR DE ÁREA DE MANAUS

EDITAL DE CREDENCIAMENTO Nº 001/2022 - CEC
(NUP: 64581.006009/2022-37)

ANEXO I - TERMO DE ADESÃO

TERMO DE ADESÃO AO CREDENCIAMENTO DE PRESTAÇÃO DE SERVIÇOS MÉDICOS Nº 01/2023

PROCESSO Nº **64581.018422/2023-25**
INEGIXIBILIDADE DE LICITAÇÃO Nº **01/2023**
EDITAL DE CREDENCIAMENTO Nº 001/2022

1) ÓRGÃO CREDENCIADOR:

União, por intermédio do **HOSPITAL MILITAR DE ÁREA DE MANAUS,** inscrita no CNPJ sob o nº **09.601.850/0001-10**, para recurso do Tesouro Nacional, e do CNPJ nº **09.601.850/0002-09**, para recurso do Fundo do Exército representado pelo **ALESSANDRO SARTORI THIES,** CPF nº [redacted]

2) CREDENCIADO:

( ) ORGANIZAÇÃO CIVIL DE SAÚDE (OCS)
( ) PROFISSIONAL DE SAÚDE AUTÔNOMO (PSA)
NOME: **ONCOCLIN DE MANAUS LTDA**
CNPJ/CPF: **01.550.328/0001-44**

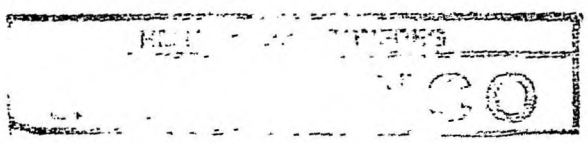

Fl: 66

3) OBJETO:

PRESTAÇÃO DE SERVIÇOS DE ASSISTÊNCIA, DE FORMA COMPLEMENTAR, AOS BENEFICIÁRIOS DO SISTEMA DE SAÚDE DO EXÉRCITO, CUJOS PROCEDIMENTOS CONSTAM EM CARTA DE SERVIÇOS NOS AUTOS.

VALOR: DE ACORDO COM A DEMANDA, COM A EMISSÃO DE GUIAS DE ENCAMINHAMENTO (GE).

4) Aplicam-se a este Termo de Adesão as disposições contidas no Edital de Credenciamento nº 001/2022 acima referido e seus Anexos.

5) FUNDAMENTAÇÃO: Inexigibilidade de licitação, com fundamento no artigo 25, *caput*, da Lei nº 8.666, de 1993.

Manaus, AM, 23 de fevereiro de 2023.

[redacted]

THIAGO MACHADO DA SILVA
Representante legal da Contratada

[redacted]

ALESSAND[redacted] - Cel
OD do H Mil A Manaus

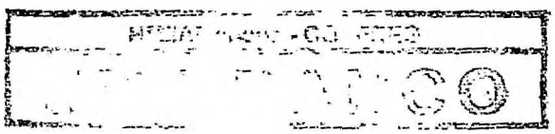

Fl nº 67

MINISTÉRIO DA DEFESA
EXÉRCITO BRASILEIRO
HOSPITAL MILITAR DE ÁREA DE MANAUS

ATESTADO DE CAPACIDADE TÉCNICA

O Hospital Militar de Área de Manaus/H Mil A Manaus, pessoa jurídica de direito público, estabelecida em Manaus na Rua Professor Ernani Simão, nº 1.421, Bairro Cachoeirinha, CEP 69.065-390, Manaus, Amazonas, CERTIFICA, através do presente ATESTADO DE CAPACIDADE TÉCNICA, que a **OCS – ONCOCLIN DE MANAUS LTDA**, sediada na Av. Castelo Branco, 1779, Cachoeirinha, Manaus - Amazonas, Inscrita sob o CNPJ de nº **01.550.328/0001-44**, é prestadora de Serviço de assistência médico hospitalar aos beneficiários desta Organização Militar de Saúde/OMS, prestando serviço na área de atendimento domiciliar, homologados na Dispensa de Inexigibilidade nº 42/2020 – H Mil A Manaus, ao Termo de Credenciamento de nº 64/2020 iniciado em 11/03/2022, com extinção contratual em 10/03/2023, demonstrando dessa forma, idoneidade comercial e capacitação técnica no desempenho das atribuições a que se propõe a fornecer.

Atestamos ainda que tais serviços estejam sendo executados satisfatoriamente, não constando, em nossos registros, até a presente data, fatos que desabonem sua conduta e responsabilidade com as obrigações assumidas.

Manaus, 23 de FEV de 2023.

[redacted]

ALESSANDR[redacted]HIES – Cel
Diret[redacted]naus



Fl nº 69

Data Publicação	24/02/2023
CPF	[redacted]
Situação Publicação	TRANSFERIDO PARA IMPRENSA
Situação Imprensa	Oficio Enviado
Tipo Publicação	Termo de Adesão
Contratohistorico	460,772
Transacao	H MIL A MANAUS0294544204544
Materia	20362033
Oficio	9426138
Log	Publicação enviada com Sucesso!
Texto dou	##ATO EXTRATO DE TERMO DE ADESãO Nº 1/2023 - UASG 160020 Nº Processo: 64581.018422/2023-25. ##TEX Inexigibilidade Nº 1/2023. Contratante: HOSPITAL MILITAR DE AREA DE MANAUS. Contratado: 01.550.328/0001-44 - ONCOCLIN DE MANAUS LTDA. Objeto: Prestação de serviços de assistência médico-hospitalar, em complementação ao atendimento dos beneficiários e dependentes legais do sammed/fusex.. Fundamento Legal: . Vigência: a partir de 24/02/2023 a indeterminado. Valor Total: R$ 500.000,00. Data de Assinatura: 23/02/2023. ##OFI (COMPRASNET 4.0 - 23/02/2023).
Status publicacao	259
Motivo devolucao	
Motivo isencao	294
Tipo pagamento	290
Pagina publicacao	0
Secao jornal	3
Link publicacao	
Empenho	
Ações	(https://contratos.comprasnet.gov.br/gescon/contrato/183095/publicacao/551591/enviarpublicacao) (https://contratos.comprasnet.gov.br/gescon/contrato/183095/publicacao/551591/consultarpublicacao) (https://contratos.comprasnet.gov.br/gescon/contrato/183095/publicacao/551591/edit) (https://contratos.comprasnet.gov.br/gescon/contrato/183095/publicacao/551591/deletarpublicacao)

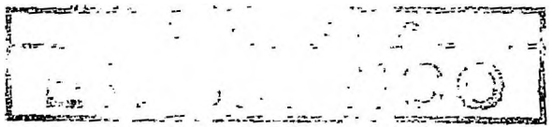

Fl nº 20

TRIBUNAL DE CONTAS DA UNIÃO

Consulta Consolidada de Pessoa Jurídica

Este relatório tem por objetivo apresentar os resultados consolidados de consultas eletrônicas realizadas diretamente nos bancos de dados dos respectivos cadastros. A responsabilidade pela veracidade do resultado da consulta é do Órgão gestor de cada cadastro consultado. A informação relativa à razão social da Pessoa Jurídica é extraída do Cadastro Nacional da Pessoa Jurídica, mantido pela Receita Federal do Brasil.

Consulta realizada em: 23/02/2023 11:52:11

Informações da Pessoa Jurídica:

Razão Social: **ONCOCLIN DE MANAUS LTDA**
CNPJ: **01.550.328/0001-44**

Resultados da Consulta Eletrônica:

Órgão Gestor: **TCU**
Cadastro: **Licitantes Inidôneos**
Resultado da consulta: **Nada Consta**

Para acessar a certidão original no portal do órgão gestor, clique AQUI.

Órgão Gestor: **CNJ**
Cadastro: **CNIA - Cadastro Nacional de Condenações Cíveis por Ato de Improbidade Administrativa e Inelegibilidade**
Resultado da consulta: **Nada Consta**

Para acessar a certidão original no portal do órgão gestor, clique AQUI.

Órgão Gestor: **Portal da Transparência**
Cadastro: **Cadastro Nacional de Empresas Inidôneas e Suspensas**
Resultado da consulta: **Nada Consta**

Para acessar a certidão original no portal do órgão gestor, clique AQUI.

Órgão Gestor: **Portal da Transparência**
Cadastro: **CNEP - Cadastro Nacional de Empresas Punidas**
Resultado da consulta: **Nada Consta**

Para acessar a certidão original no portal do órgão gestor, clique AQUI.

Obs: A consulta consolidada de pessoa jurídica visa atender aos princípios de simplificação e racionalização de serviços públicos digitais. Fundamento legal: Lei nº 12.965, de 23 de abril de 2014, Lei nº 13.460, de 26 de junho de 2017, Lei nº 13.726, de 8 de outubro de 2018, Decreto nº 8.638 de 15, de janeiro de 2016.



Fl nº 11

Ministério da Economia
Secretaria Especial de Desburocratização, Gestão e Governo Digital
Secretaria de Gestão

Sistema de Cadastramento Unificado de Fornecedores - SICAF

Declaração

Declaramos para os fins previstos na Lei nº 8.666, de 1993, conforme documentação registrada no SICAF, que a situação do fornecedor no momento é a seguinte:

Dados do Fornecedor

CNPJ:	**01.550.328/0001-44**	DUNS®:	**910450381**
Razão Social:	**ONCOCLIN DE MANAUS LTDA**		
Nome Fantasia:	**ONCOCLIN**		
Situação do Fornecedor:	**Credenciado**	Data de Vencimento do Cadastro:	**20/09/2023**
Natureza Jurídica:	**SOCIEDADE EMPRESÁRIA LIMITADA**		
MEI:	**Não**		
Porte da Empresa:	**Demais**		

Ocorrências e Impedimentos

Ocorrência:	**Nada Consta**
Impedimento de Licitar:	**Nada Consta**
Ocorrências Impeditivas indiretas:	**Nada Consta**
Vínculo com "Serviço Público":	**Nada Consta**

Níveis cadastrados:

Documento(s) assinalado(s) com "*" está(ão) com prazo(s) vencido(s).
Fornecedor possui alguma pendência no Nível de Cadastramento indicado. Verifique mais informações sobre pendências nas funcionalidades de consulta.

I - Credenciamento

II - Habilitação Juridica (Possui Pendência)

III - Regularidade Fiscal e Trabalhista Federal

Receita Federal e PGFN		Validade:	**29/05/2023**
FGTS		Validade:	**03/03/2023**
Trabalhista	**(http://www.tst.jus.br/certidao)**	Validade:	**03/07/2023**

IV - Regularidade Fiscal Estadual/Distrital e Municipal (Possui Pendência)

Receita Estadual/Distrital		Validade:	**06/08/2022** (*)
Receita Municipal		Validade:	**10/08/2022** (*)

VI - Qualificação Econômico-Financeira (Possui Pendência)

Sem Informação

[redacted]

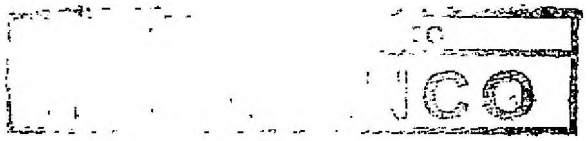

Fl n° 12

Governo do Estado do Amazonas
Secretaria de Estado da Fazenda
Secretaria Executiva da Receita
Departamento de Arrecadação

Certidão Nº: 52173959
Data: 23/02/2023
Hora: 11:48:14
Válida até: 25/03/2023

CERTIDÃO NEGATIVA DE DÉBITOS

CNPJ: 01.550.328/0001-44 - ONCOCLIN DE MANAUS LTDA

* As incorreções porventura existentes, referentes ao nome, CPF ou CNPJ são de inteira responsabilidade do requerente.

Resguardando o direito da Fazenda Estadual de cobrar as dívidas que venham a ser apuradas, certifico que de acordo com as buscas procedidas nos livros e registros existentes na Dívida Ativa do Estado do Amazonas, correspondentes aos últimos 05 (cinco) anos, não consta qualquer débito inscrito em nome do interessado acima identificado, até a presente data. Esta CERTIDÃO é a única emitida pela Secretaria de Fazenda, inclui todos os débitos inscritos ou não na Dívida Ativa do Estado.

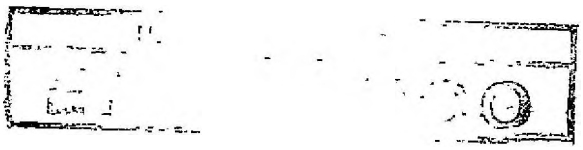

Fl nº 13

PREFEITURA DE MANAUS

SECRETARIA MUNICIPAL DE FINANÇAS, TECNOLOGIA DA INFORMAÇÃO E CONTROLE INTERNO - SEMEF

CND Nº
40672/2023

CERTIDÃO NEGATIVA DE DÉBITOS DE TRIBUTOS MUNICIPAIS

CONTRIBUINTE : **ONCOCLIN DE MANAUS LTDA**
ENDEREÇO : **AVENIDA CASTELO BRANCO, Nº: 1779, CEP: 69065011**
BAIRRO : **CACHOEIRINHA** COMPLEMENTO:
INSCRIÇÃO MUNICIPAL : **7770201**
CNPJ/CPF : **01550328000144**

Declara-se para os devidos fins que, em nome do sujeito passivo, NÃO CONSTAM DÉBITOS lançados relativo a Tributos Municipais, inscritos ou não em Dívida Ativa, até a presente data.

15/02/2023

Tributos

***** NÃO CONSTAM DÉBITOS VENCIDOS *****
***** NÃO HÁ DÉBITOS VINCENDOS *****

****
****
****
****
****
****
****
****

Certidão expedida com base no Decreto nº. 7007/2003 c/c Dec. 883/2011

VÁLIDA ATÉ 16/05/2023

A FAZENDA MUNICIPAL PODERÁ COBRAR DÍVIDAS POSTERIORMENTE CONSTATADAS, MESMO REFERENTES A PERÍODOS NESTA CERTIDÃO COMPREENDIDOS.

VALIDAÇÃO

CND Nº40672/2023

Para comprovar a veracidade desta certidão, utilize o QR CODE ou visite o Portal de Informações e Serviços SEMEF ATENDE (http://semefatende.manaus.am.gov.br/) e infome a chave de validação **ED6.F52.408.F51**. A Certidão emitida abrange todos os cadastros inscritos no Município de Manaus no CNPJ/CPF do contribuinte acima qualificado.
Cadastrado em: 15/02/2023



EXTRATO DE TERMO ADITIVO Nº 4/2023 - UASG 160008

Número do Contrato: 1/2022.
Nº Processo: 64203.004124/2021-01.
Pregão, Nº 4/2021. Contratante: CENTRO DE EMBARCACOES DO COM.MIL.DA AMAZONIA. Contratado: 05.204.780/0001-05 - ESTALEIRO BIBI EIRELI. Objeto: Prorrogação da vigência do contrato. Vigência: 18/01/2023 a 18/01/2024. Valor Total Atualizado do Contrato: R$ 8.200.000,00. Data de Assinatura: 18/01/2023. Por não ter sido publicado em data oportuna.

(COMPRASNET 4.0 - 23/02/2023).

EXTRATO DE TERMO ADITIVO Nº 3/2022 - UASG 160008

Número do Contrato: 2/2022.
Nº Processo: 64203.004124/2021-01.
Pregão, Nº 4/2021. Contratante: CENTRO DE EMBARCACOES DO COM.MIL.DA AMAZONIA. Contratado: 05.204.780/0001-05 - ESTALEIRO BIBI EIRELI. Objeto: Prorrogação da vigência do contrato. Vigência: 18/01/2023 a 18/01/2024. Valor Total Atualizado do Contrato: R$ 9.400.000,00. Data de Assinatura: 18/01/2023. Por não ter sido publicada em data oportuna.

(COMPRASNET 4.0 - 23/02/2023).

EXTRATO DE TERMO ADITIVO Nº 2/2023 - UASG 160008

Número do Contrato: 4/2022.
Nº Processo: 64203.005099/2021-75.
Pregão: Nº 13/2021. Contratante: CENTRO DE EMBARCACOES DO COM.MIL.DA AMAZONIA. Contratado: 35.013.623/0001-83 - N.FI E D CONSTRUCAO DE EMBARCACOES LTDA. Objeto: Prorrogação da vigência do contrato. Vigência: 12/01/2023 a 12/01/2024. Valor Total Atualizado do Contrato: R$ 747.000,00. Data de Assinatura: 12/01/2023. Por não ter sido publicado em momento oportuno.

(COMPRASNET 4.0 - 12/01/2023).

EXTRATO DE TERMO ADITIVO Nº 3/2022 - UASG 160008

Número do Contrato: 3/2022.
Nº Processo: 64203.005099/2021-75.
Pregão. Nº 13/2021. Contratante: CENTRO DE EMBARCACOES DO COM.MIL.DA AMAZONIA. Contratado: 12.472.712/0001-92 - SUPER DIESEL SERVICOS E COMERCIO A VEREIO DE PECAS E A. Objeto: Prorrogação da vigência do contrato. Vigência: 12/01/2023 a 12/07/2023. Valor Total Atualizado do Contrato: R$ 648.390,00. Data de Assinatura: 12/01/2023. Por não ter sido publicado em momento oportuno.

(COMPRASNET 4.0 - 23/02/2023).

HOSPITAL DE GUARNIÇÃO DE PORTO VELHO

EXTRATO DE INEXIGIBILIDADE DE LICITAÇÃO Nº 175/2023 - UASG 160351

Nº Processo: 64593004605201948 . Objeto: Garantir aos militares da ativa, da reserva ou reformados, pensionistas e seus dependentes e Servidores Civis do Exército Brasileiro (ativo e inativos) e dependentes diretos e indiretos assistência médico hospitalar, ambulatorial, laboratorial, serviços de diagnóstico por imagem, terapias gerais, terapias especiais e reabilitação, de forma conjunta ou separada por área de atuação. Total de Itens Licitados: 00001. Fundamento Legal: Art. 25º, Caput da Lei nº 8.666 de 21/06/1993.. Justificativa: Atender as necessidades do Hospital de Guarnição de Porto Velho. Declaração de Inexigibilidade em 02/02/2023. SERGIO RICARDO LOBO LOUREIRO. Ordenador de Despesas. Ratificação em 03/02/2023. OMAR ZENDIM. Comandante da 12ª Rm. Valor Global: R$ 900.000,00. CNPJ CONTRATADA : 00.913.838/0001-76 CLIAN CLINICA DE ANESTESIOLOGIA LTDA.

(SIDEC - 23/02/2023) 160351-00001-2023NE000001

HOSPITAL MILITAR DE ÁREA DE MANAUS

EXTRATO DE TERMO DE ADESÃO Nº 1/2023 - UASG 160020

Nº Processo: 64581.018422/2023-25.
Inexigibilidade Nº 1/2023. Contratante: HOSPITAL MILITAR DE AREA DE MANAUS.
Contratado: 01.550.328/0001-44 - ONCOCLIN DE MANAUS LTDA. Objeto: Prestação de serviços de assistência médico-hospitalar, em complementação ao atendimento dos beneficiários e dependentes legais do sammed/fusex..
Fundamento Legal: . Vigência: a partir de 24/02/2023 a indeterminado. Valor Total: R$ 500.000,00. Data de Assinatura: 23/02/2023.

(COMPRASNET 4.0 - 23/02/2023).

EXTRATO DE CONTRATO Nº 1/2023 - UASG 160020

Nº Processo: 64581.015951/2022-96.
Dispensa Nº 3/2023. Contratante: HOSPITAL MILITAR DE AREA DE MANAUS.
Contratado: 07.884.579/0001-41 - MDA MANUTENCAO DE ELEVADORES LTDA. Objeto: Manutenção preventiva e corretiva de partes e peças do elevador hidráulico (dinamica) de três paradas, duas portas, capacidade máxima de 08 (oito) pessoas, ou 01 (uma) maca, ou 02 (dois) cadeirantes..
Fundamento Legal: . Vigência: 23/02/2023 a 23/02/2024. Valor Total: R$ 10.920,00. Data de Assinatura: 23/02/2023.

(COMPRASNET 4.0 - 23/02/2023).

12º BATALHÃO DE SUPRIMENTO

AVISO DE LICITAÇÃO
PREGÃO ELETRÔNICO Nº 23/2022 - UASG 160018

Nº Processo: 64156.006143/2022. Objeto: Aquisição de óleos e lubrificantes para atender as necessidades do 12º Batalhão de Suprimentos. . Total de Itens Licitados: 22. Edital: 24/02/2023 das 09h00 às 12h00 e das 13h00 às 15h00. Endereço: Av. Marechal Bittencourt, 55 - Bairro Compensa, Compensa - Manaus/AM ou https://www.gov.br/compras/edital/160018-5-00023-2022. Entrega das Propostas: a partir de 24/02/2023 às 09h00 no site www.gov.br/compras. Abertura das Propostas: 08/03/2023 às 09h00 no site www.gov.br/compras. Informações Gerais: .

EDUARDO AUGUSTO OLIVEIRA TONIOLO
Ordenador de Despesas

(SIASGnet - 23/02/2023) 160018-00001-2023NE000001

COMANDO MILITAR DO LESTE
1ª REGIÃO MILITAR

AVISO DE LICITAÇÃO
PREGÃO ELETRÔNICO Nº 10/2022 - UASG 160253

Nº Processo: 64057003373202283. Objeto: Aquisição de materiais de instrução para o 1º Batalhão de Guardas. . Total de Itens Licitados: 29. Edital: 24/02/2023 das 08h00 às 12h00 e das 13h00 às 17h00. Endereço: Av. Pedro II, 158 - S. Cristovao, São Cristóvão - Rio de Janeiro/RJ ou https://www.gov.br/compras/edital/160253-5-00010-2022. Entrega das Propostas: a partir de 24/02/2023 às 08h00 no site www.gov.br/compras. Abertura das Propostas: 08/03/2023 às 10h00 no site www.gov.br/compras. Informações Gerais: .

ERICO MERCES SARAIVA DE AQUINO
Ordenador de Despesas

(SIASGnet - 23/02/2023) 160253-00001-2023NE000001

HOSPITAL CENTRAL DO EXÉRCITO

AVISO DE SUSPENSÃO
PREGÃO Nº 66/2022

Comunicamos a suspensão da licitação supracitada, publicada no D.O.U em 10/02/2023 . Objeto: Pregão Eletrônico - Aquisição de material de consumo para o Núcleo de segurança do Paciente.

LUIZ CLAUDIO ALVES DA SILVA
Ordenador de Despesas do Hce

(SIDEC - 23/02/2023) 160322-00001-2023NE000001

AVISO DE SUSPENSÃO
PREGÃO Nº 105/2022

Comunicamos a suspensão da licitação supracitada, publicada no D.O.U em 17/02/2023 . Objeto: Pregão Eletrônico - Aquisição de material para a Central de Abastecimento Farmacêutico (Req 222-22) do HCE

LUIZ CLAUDIO ALVES DA SILVA
Ordenador de Despesas

(SIDEC - 23/02/2023) 160322-00001-2023NE000001

AVISO DE REABERTURA DE PRAZO
PREGÃO Nº 73/2022

Comunicamos a reabertura de prazo da licitação supracitada, processo Nº 89/2022, , publicada no D.O.U de 31/01/2023 . Objeto: Pregão Eletrônico - Aquisição de material de consumo para a Urologia do HCE. Novo Edital: 24/02/2023 das 09h00 às 12h00 e de 13h00 às 15h00. Endereço: Rua Francisco Manuel, Nr 126 - Benfica - Rio de Janeiro Benfica - RIO DE JANEIRO - RJEntrega das Propostas: a partir de 24/02/2023 às 09h00 no site www.comprasnet.gov.br. Abertura das Propostas: 13/03/2023, às 09h00 no site www.comprasnet.gov.br.

LUIZ CLAUDIO ALVES DA SILVA
Ordenador de Despesas

(SIDEC - 23/02/2023) 160322-00001-2023NE000001

INSTITUTO DE BIOLOGIA DO EXÉRCITO

EXTRATO DE CONTRATO Nº 63/2020 - UASG 160324

Nº Processo: 64611.002062/2020-01.
Dispensa Nº 24/2020. Contratante: INSTITUTO DE BIOLOGIA DO EXERCITO.
Contratado: 34.028.316/0002-94 - EMPRESA BRASILEIRA DE CORREIOS E TELEGRAFOS. Objeto: Contratação de serviços postais e de logística para o recebimento de material biológico das guarnições externas ao rio de janeiro junto a empresa brasileira de correios e telegrafos..
Fundamento Legal: Lei 8.666 / 1993 - Artigo: 24 - Inciso: VIII Vigência: 07/07/2020 a . Valor Total: R$ 38.880,00. Data de Assinatura: 07/07/2020.

(COMPRASNET 4.0 - 23/02/2023).

EXTRATO DE TERMO ADITIVO Nº 1/2022 - UASG 160324

Número do Contrato: 63/2020.
Nº Processo: 64611.002062/2020-01.
Dispensa. Nº 24/2020. Contratante: INSTITUTO DE BIOLOGIA DO EXERCITO. Contratado: 34.028.316/0002-94 - EMPRESA BRASILEIRA DE CORREIOS E TELEGRAFOS. Objeto: Prorrogação da vigência do contrato original por mais 12 meses.. Vigência: 07/07/2022 a 07/07/2023. Valor Total Atualizado do Contrato: R$ 38.880,00. Data de Assinatura: 21/06/2022.

(COMPRASNET 4.0 - 21/06/2022).

EXTRATO DE TERMO ADITIVO Nº 1/2021 - UASG 160324

Número do Contrato: 63/2020.
Nº Processo: 64611.002062/2020-01.
Dispensa. Nº 24/2020. Contratante: INSTITUTO DE BIOLOGIA DO EXERCITO. Contratado: 34.028.316/0002-94 - EMPRESA BRASILEIRA DE CORREIOS E TELEGRAFOS. Objeto: Prorrogação do prazo de vigência do contrato original por mais 12 meses.. Vigência: 07/07/2021 a 07/07/2022. Valor Total Atualizado do Contrato: R$ 38.880,00. Data de Assinatura: 21/05/2021.

(COMPRASNET 4.0 - 21/05/2021).

4ª REGIÃO MILITAR

RESULTADO DE JULGAMENTO
PREGÃO Nº 2/2023

O Ordenador de Despesas do Comando da 4ª Região Militar torna público o resultado do referido pregão de aquisição de material de consumo médico hospitalar para o setor de endoscopia para o Posto Médico de Guarnição de Belo Horizonte do Comando da 4ª Região Militar nas condições, quantidades e exigencias estabelecidas neste Edital seus anexos. Registrado: Item 14: CHRISPIM MEDI CARRILHO LTDA, CNPJ 01.402.400/0001-96 - Valor Total R$ 5.000,00. Item 40: LIMPEZA E BRILHO LTDA, CNPJ 04.158.618/0001-35 - Valor Total R$ 750,00. Item 09, 31, 35, 36, 37, 41: CIRURGICA MODELO COMÉRCIO DE MATERIAIS MEDICOS E HOSPITALARES LTDA, CNPJ 13.444.048/0001-51 - Valor Total R$ 2.663,35. Item 24, 27, 29: ANSOMEDI DISTRIBUIDORA DE MEDICAMENTOS LTDA, CNPJ 31.151.224/0001-28 - Valor Total R$ 3.664,00. Item 44: NATHALIA RAYANE A. MESQUITA LTDA, CNPJ 37.180.769/0001-49 - Valor Total R$ 150,00. Item 39, 43, 45, 51: C R VIEIRA PRODUTOS HOSPITALARES, CNPJ 37.970.604/0001-70 - Valor Total R$ 1.137,10. Item 02, 10, 13, 19, 25: CLM FARMA COMERCIO E DISTRIBUIDORA DE MEDICAMENTOS LTDA, CNPJ 40.274.217/0001-85- Valor Total R$ 3.372,90. Item 17, 18, 23, 32, 34, 48, 49, 50: SAMAX EMPREENDIMENTOS LTDA, CNPJ 44.199.660/0001-19 - Valor Total R$ 6.081,10. Responsável pelo julgamento: Ricardo Xavier da Cruz - Pregoeiro.

MARCELLO AUGUSTO BELIZÁRIO DE ANDRADE
Ordenador de Despesas

(SIDEC - 23/02/2023) 160118-00001-2023NE000001



[redacted]

2. ASSUNTOS ADMINISTRATIVOS

a. TERMO DE ADESÃO - Assinatura

Assinatura de Termo de Adesão nº 1/2023 - ONCOCLIN DE MANAUS LTDA, inscrita no CNPJ nº 01.550.328/0001-44.
Processo: Processo de Inexigibilidade nº 1/2023 - H Mil A Manaus, do Edital de Credenciamento nº 1/2022 - H Mil A Manaus.
NUP: 64581.018422/2023-25
Objeto: Prestação de serviços de assistência médico-hospitalar, em complementação ao atendimento dos beneficiários e dependentes legais.
Vigência: Indeterminada, a partir da data de publicação da Portaria do Termo de Adesão em DOU.
Valor estimado: R$ 500.000,00 (quinhentos mil reais). CVC

(Solu Nota para BI nº 71740, de 23 FEV 23, do SAMMED/FuSEx)

b. ADITAMENTO - Distribuição

Com o presente Boletim Interno será distribuído pelo Contingente desta OMS, o Aditamento nº 2, versando sobre incorporação dos Soldados do Efetivo Variável Grupamento ALFA 2023.

Em consequência a Ch Div Pes, o Cmt Contg e demais interessados tomem conhecimento e as providências decorrentes.
(Solu Nota para BI nº 71922, de 1º MAR 23, da 1ª Seção)

